



Қазақстан Республикасы
Ұлттық экономика министрлігі
Статистика комитеті

www.stat.gov.kz

Қазақстан Республикасындағы ауыл, орман және балық шаруашылығындағы баға

Цены в сельском, лесном и рыбном хозяйстве в Республике Казахстан

2012-2016



Астана 2017

«Қазақстан Республикасының Азаматтық кодексіне (ерекше бөлігі)» сәйкес бұл материал көбейтуге (көшіруге) жатпайды, статистикалық ақпараттарды өз жарияланымдарында (басылымдарында) пайдаланған жағдайда Қазақстан Республикасы Ұлттық экономика министрлігінің Статистика комитетіне сілтеме жасау міндетті.

В соответствии с «Гражданским кодексом Республики Казахстан (особенная часть)» данный материал не подлежит размножению (копированию), при использовании статистической информации в своих публикациях (изданиях) обязательна ссылка на Комитет по статистике Министерства национальной экономики Республики Казахстан.

Қазақстан Республикасындағы ауыл, орман және балық шаруашылығындағы баға

Цены в сельском, лесном и рыбном хозяйстве в Республике Казахстан

2012-2016

Статистикалық жинақ
Статистический сборник

Қазақстан Республикасындағы ауыл, орман және балық шаруашылығындағы баға /Статистикалық жинақ/ қазақ және орыс тілдерінде 115 бет

Цены в сельском, лесном и рыбном хозяйстве в Республике Казахстан /Статистический сборник/ на казахском и русском языках 115 стр.

Қазақстан Республикасы
Ұлттық экономика министрлігі
Статистика комитеті
Бас редактор Н.С. Айдапкелов

Министерство национальной экономики
Республики Казахстан
Комитет по статистике
Главный редактор Айдапкелов Н.С.

Жинақ Қазақстан Республикасы Ұлттық экономика министрлігі Статистика комитетінің www.stat.gov.kz Интернет-ресурсында қол жетімді

Сборник доступен на Интернет-ресурсе Комитета по статистике Министерства Национальной экономики Республики Казахстан www.stat.gov.kz

Мекен жай: Қазақстан Республикасы, 010000
Астана қаласы, Мәңгілік Ел 8
Министрліктер Үйі, 4 кіреберіс
Ақпараттық қызмет: +7 7172 749010, 749011
Факс: +7 7172 749546
Электрондық мекен-жай: kazstat.rk@gmail.com
Интернет-ресурс: <http://www.stat.gov.kz>

Адрес: Республика Казахстан, 010000
г. Астана, Мәңгілік Ел 8
Дом Министерств, 4 подъезд
Информационная служба: +7 7172 749010, 749011
Факс: +7 7172 749546
Электронный адрес: kazstat.rk@gmail.com
Интернет-ресурс: <http://www.stat.gov.kz>

Шартты белгілер:

- – құбылыс жоқ
0,0 – болмашы шама
х – құпия деректер
... – деректер жоқ
Жекелеген жағдайларда қорытынды мен қосылғыштар сомасы арасындағы шамалы айырмашылықтар деректерді дөңгелектеумен түсіндіріледі.

Условные обозначения:

- – явление отсутствует
0,0 – незначительная величина
х – данные конфиденциальны
... – данные отсутствуют
В отдельных случаях незначительные расхождения между итогом и суммой слагаемых объясняются округлением данных.

Алғы сөз

«Қазақстан Республикасындағы ауыл, орман және балық шаруашылығындағы баға» жинағында ауыл, орман және балық шаруашылығы өнімдері (қызметтері) бағаларының және индекстерінің деңгейі туралы деректер келтірілген. Деректер салыстырудың әртүрлі кезеңдеріндегі индекстер түрінде келтірілген: жылдық – орташа жылдық есептеудің деректері және жылдың басынан бергі кезеңге (желтоқсан өткен жылғы желтоқсанға), 1992 жылғы, 1995 жылғы, 2000 жылғы, 2005 жылғы, 2010 жылғы желтоқсанға; тоқсандық – тиісті және өткен кезеңдерге; айлық – тиісті және өткен айға, және өткен жылғы желтоқсанға. Ақпарат кестелік және графикалық материал түрінде ұсынылған. Негізгі, тауарлар мен қызметтердің топтары және жеке позициялары бойынша деректер соңғы бес жыл серпінінде келтірілген. 2016 жылғы ақпарат айлар мен тоқсандар бойынша көрсетілген.

Бағаның деңгейі мен индексі туралы деректер тұтастай республика бойынша және облыстар бөлінісінде келтірілген. Егер ағымдағы айда оның өткізуде болмағандығын білдірсе немесе бір базалық кәсіпорын ұсынған болса, өңір бойынша баға жарияланбайды.

Жинақта Қазақстанмен шекаралас (Ресей, Қырғызстан) бағаның өзгеруі туралы деректер берілген.

Жарияланым жоғары басқарушы қызметкерлерге, экономистерге, статистиктерге, басқару органдары мен кәсіпорындардың, ұйымдардың қаржы-экономикалық қызмет қызметкерлеріне, ғылыми, кәсіпкерлік және банк қызметкерлеріне, экономикалық жоғары оқу орындарының профессор-оқытушы құрамына, аспиранттары мен студенттеріне, басқа да мамандар мен бұқаралық ақпарат құралдарына арналған.

Предисловие

Сборник «Цены в сельском, лесном и рыбном хозяйстве в Республике Казахстан» содержит данные об уровне и индексах цен на продукцию сельского, лесного и рыбного хозяйства. Данные приведены в виде индексов к различным периодам сравнения: годовые данные – в среднегодовом исчислении и за период с начала года (декабрь к декабрю предыдущего года), к декабрю 1992г., 1995г., 2000г., 2005г., 2010г. квартальные – к соответствующему и предыдущему периоду; месячные – к предыдущему и соответствующему месяцу, и к декабрю предыдущего года. Информация представлена в виде табличного и графического материала. По основным группам и отдельным позициям товаров и услуг данные приведены в динамике за последние пять лет. Информация за 2016г. отражена по месяцам и кварталам.

Информация об уровне и индексах цен представлена по республике в целом и в разрезе областей. Цены по региону не публикуются, если в текущем месяце их реализация не производилась или данные представлены одним предприятием.

В сборнике содержится информация об изменении цен в странах приграничных с Казахстаном (Россия, Кыргызстан).

Публикация предназначена для высшего управленческого персонала, экономистов, статистиков, работников органов управления и финансово-экономических служб предприятий, организаций, научных, предпринимательских и банковских работников, профессорско-преподавательского состава, аспирантов и студентов экономических ВУЗов, других специалистов, средств массовой информации.

Мазмұны Содержание

Ауыл, орман және балық шаруашылығындағы бағалардың деңгейі мен серпіні Уровень и динамика цен в сельском, лесном и рыбном хозяйстве

1. Ауыл шаруашылығы бағаларының деңгейі мен серпіні Уровень и динамика цен на продукцию сельского хозяйства.....	7
2. Орман шаруашылығы өнімдері мен қызметтері бағаларының деңгейі мен серпіні Уровень и динамика цен на продукцию и услуги лесного хозяйства	28
3. Балық аулау және акваөсіру өнімі бағасының деңгейі мен серпіні Уровень и динамика цен на продукцию рыболовства и аквакультуры.....	39

Өңірлер бойынша бағалардың деңгейі мен серпіні Уровень и динамика цен по регионам

4. Ауыл шаруашылығындағы бағалардың деңгейі мен серпіні Уровень и динамика цен в сельском хозяйстве	49
5. Орман шаруашылығы өнімдері мен қызметтері бағаларының деңгейі мен серпіні Уровень и динамика цен на продукцию и услуги лесного хозяйства	101
6. Балық аулау және акваөсіру өнімі бағасының деңгейі мен серпіні Уровень и динамика цен на продукцию рыболовства и аквакультуры.....	108

Достастық мемлекеттерде ауыл шаруашылығы өнімдері бағаларының деңгейі мен серпіні Уровень и динамика цен на продукцию сельского хозяйства в государствах Содружества

7. Достастық мемлекеттерде ауыл шаруашылығы өнімдері бағаларының деңгейі мен серпіні Уровень и динамика цен на продукцию сельского хозяйства в государствах Содружества.....	112
---	-----

Әдіснамалық түсініктемелер

Индекстерді есептеу үшін түрлендірілген Ласпейрес формуласы қолданылады, мұнда өндірілген (өткізілген) өнім немесе қызметтер құнының тұрақты құрылымы арқылы салмақталған, өткен кезеңмен салыстырғанда баға өзгеруінің салыстырмалы көрсеткіштері пайдаланылады.

$$I_{on} = \frac{\sum_j \left[\frac{P_{nj}}{(P_{n-1j})} * (P_{n-1j} Q_{oj}) \right]}{\sum_j [P_{oj} Q_{oj}]} * 100$$

мұнда

$$P_{n-1j} Q_{oj} = P_{oj} Q_{oj} * \frac{P_{1j}}{P_{oj}} * \frac{P_{2j}}{P_{1j}} * \dots * \frac{P_{n-1j}}{P_{n-2j}}$$

I_{on} - кезеңдегі индекс “n” базиспен салыстырғанда “o”,

P_{oj} - тауар бағасы j базистік кезеңде “o”,

P_{nj} - тауар бағасы j кезеңде “n”,

Q_{oj} - тауарлар саны j базистік кезеңде “o”.

Ауыл шаруашылығы өнімдерін өткізу бағасының индексі ауыл шаруашылығы тауарларын өндірушілер өндірген және олар өткізудің әр түрлі арналары бойынша өткізген өнімнің іріктелген түрлеріне бағаның өзгеруін сипаттайды.

Байқауға арналған ауыл шаруашылығы өнімдерінің жиынтығы олардың басты мәні бар және республиканың ауыл шаруашылығы өндірісінің ерекшелігін көрсететін негізгі түрлерін қамтиды.

Ауыл шаруашылығы өнімдерін байқау базалық ауыл шаруашылығы құралымдарының іріктелген желісі бойынша жүргізіледі

Ауыл шаруашылығының өткізілген өнімдерінің бағасын тіркеу кезінде базалық кәсіпорындардың жалпы мемлекеттік статистикалық байқау нысанын толтыру арқылы ақпаратты жинаудың құжаттық әдісі пайдаланылады. Қосылған құн салығынсыз және тасымалдау, тиеу және түсіру бойынша шығыстарды есепке алусыз ауыл шаруашылығы өнімдерін өндірушіге ауыл шаруашылығы өнімдерінің нақты түрін өткізу үшін төленетін нақты баға тіркеледі.

Ауыл шаруашылығы өніміне баға индексін есептеу кезінде салмақтау схемасы қолданылады, бұл ретте базалық жылда өткізілген өнімнің көлемі туралы құндық деректер қолданылады.

Ауыл шаруашылық өндірушілері сатып алған өндірістік-техникалық мақсаттағы өнімдер мен көрсетілген қызметтерге баға ауыл шаруашылық өндірушілері өндірістік қызметті жүзеге асыру үшін қажетті және олар сырттан сатып алатын ресурстар мен қызметтер бағасының өзгеруін сипаттайды.

Ауыл шаруашылық өндірушілері сатып алған өндірістік-техникалық мақсаттағы өнімдер мен көрсетілген қызметтерге баға индексін құру үшін айқындалған базалық жылы сатып алынатын өндіріс құралдары мен қызметтерінің құны (шығыны) туралы деректерде қалыптасқан салмақтау схемасы қолданылады.

Орман шаруашылығы өнімдері мен қызметтері бағасының индексі – бұл ағаш дайындайтын ұйымдардың өңделмеген сүректі және ағаш дайындаумен байланысты қызметтерді өткізу бағасының өзгеруін сипаттайтын көрсеткіш.

Бағалардың өзгеруін байқау дербес баланста жұмыс істейтін, әртүрлі меншік нысанындағы базалық кәсіпорындардың іріктелген желісі бойынша жүргізіледі. Өндірушінің бағасы қосылған құн салығы, акциздер мен өзге де жанама салықтар, өндірушіден сатып алушыға дейін өнімнің қозғалысымен

Методологические пояснения

Для расчета индексов цен применяется модифицированная формула Ласпейреса, в которой используются относительные показатели изменения цены по сравнению с предыдущим периодом, взвешенные через постоянную структуру стоимости произведенной (реализованной) продукции или услуг.

$$I_{on} = \frac{\sum_j \left[\frac{P_{nj}}{(P_{n-1j})} * (P_{n-1j} Q_{oj}) \right]}{\sum_j [P_{oj} Q_{oj}]} * 100$$

где

$$P_{n-1j} Q_{oj} = P_{oj} Q_{oj} * \frac{P_{1j}}{P_{oj}} * \frac{P_{2j}}{P_{1j}} * \dots * \frac{P_{n-1j}}{P_{n-2j}}$$

I_{on} - индекс за период “n” по сравнению с базисом “o”,

P_{oj} - цена товара j в базисный период “o”,

P_{nj} - цена товара j в период “n”,

Q_{oj} - количество товара j в базисный период “o”.

Индекс цен реализации на продукцию сельского хозяйства характеризует изменение цен на отобранные виды продукции, произведенные сельскохозяйственными товаропроизводителями, и реализуемые ими через различные каналы сбыта.

Набор сельхозпродукции для наблюдения включает основные их виды, имеющие важнейшее значение и отражающие специализацию сельскохозяйственного производства республики.

Наблюдение за изменением цен на продукцию сельского хозяйства ведется по выборочной сети базовых сельхозформирований.

При регистрации цен на реализованную продукцию сельского хозяйства используется документированный метод сбора информации, посредством заполнения базовыми предприятиями утвержденной формы общегосударственного статистического наблюдения. Регистрируется фактическая цена, по которой сельхозпроизводителю произведена оплата за конкретный вид сельхозпродукции ее потребителем, без учета налога на добавленную стоимость и расходов по транспортировке, погрузке и разгрузке.

При расчете индекса цен на продукцию сельского хозяйства применяется схема взвешивания, в качестве которой используются стоимостные данные об объемах реализованной продукции за базовый год.

Индекс цен на продукцию производственно-технического назначения и услуги, приобретенные сельхозпроизводителями характеризует изменение цен на ресурсы и услуги, необходимые сельхозпроизводителям для осуществления производственной деятельности и приобретаемые ими на стороне.

Для построения индекса цен на продукцию производственно-технического назначения и услуги, приобретенные сельхозпроизводителями используется схема взвешивания, сформированная на данных о стоимости (затратах) на приобретаемые средства производства и услуги за определенный базовый год.

Индекс цен на продукцию и услуги лесного хозяйства – это показатель, характеризующий изменение цен, по которым лесозаготовительные организации реализуют древесину необработанную и услуги, связанные с лесозаготовками.

Наблюдение за изменением цен ведется по выборочной

байланысты сауда және өткізудің үстеме бағасы мен көлік шығыстарының есебінсіз өткізілетін өнімнің кәсіпорыннан шыққан кезіндегі бірліктерінің бағасын сипаттайды.

Орман шаруашылығында бағаларды байқаудың базалық объектілерін іріктеу негізгі массив әдісімен жүргізіледі, осы зерттеуге зерттелетін құбылыс сипаттамасына негізгі үлес қосатын байқаудың ең ірі бірліктері тартылады.

Өңделмеген ағаш сүрегі және онымен байланысты қызметтердің бағаларын тіркеу кезінде базалық кәсіпорындардың бекітілген жалпымемлекеттік статистикалық байқау нысанын толтыруы арқылы ақпаратты жинаудың құжаттық әдісі қолданылады.

Орман шаруашылығы өніміне және қызметтеріне бағалар индексын құру кезінде айқындалған жылы, қолданыстағы бағаларда, республиканың кәсіпорындары өндірген өнімнің құны туралы деректер негізінде құрылған салмақтау схемасы қолданылады.

Балық аулау және акваөсіру өніміне баға индексі аулау нәтижесінде өндірілген және өткізудің әртүрлі арналары арқылы өткізілген балық аулау және акваөсіру өнімге бағаның өзгеруін сипаттайды.

Балық аулау және акваөсіру өнімінің байқау базалық кәсіпорындардың іріктелген желісі бойынша жүргізіледі. Базалық кәсіпорындардың желісін «Балық аулау және акваөсіру» негізгі және қосалқы экономикалық қызмет түрімен айналысатын заңды тұлғалар және (немесе) олардың құрылымдық және оқшауланған бөлімшелері, жеке кәсіпкерлер құрайды.

Байқау үшін іріктеліп алынған балық аулау және акваөсіру өнімінің бағаларын тіркеу, базалық кәсіпорындардың бекітілген жалпымемлекеттік статистикалық байқау нысанын толтыру жолымен жүзеге асырылады.

Қосылған құн салығынсыз және тасымалдау, тиеу және түсіру бойынша шығыстарды есепке алусыз балық аулау және акваөсіру өнімінің нақты түріне тұтынушының өндірушіге төлеген нақты бағасы тіркеледі. Балық аулау және акваөсіру өнімі баға индексын құру кезінде айқындалған базалық жылы балық шаруашылық кәсіпорындары өндірген өнімдердің құны туралы деректердің негізінде құрылған салмақтау схемасы қолданылады.

сети базовых предприятий различных форм собственности, работающих на самостоятельном балансе. Цена производителя представляет собой цену единицы реализуемой продукции в момент ее выхода из ворот предприятия без учета налога на добавленную стоимость, акцизов и прочих косвенных налогов, торговой и сбытовой наценки и транспортных расходов, связанных с движением продукции от производителя к покупателю.

Отбор базовых объектов наблюдения за ценами в лесном хозяйстве ведется методом основного массива, при котором обследованию подвергаются наиболее крупные единицы наблюдения, вносящие основной вклад в характеристику изучаемого явления.

При регистрации цен на древесину необработанную и связанные с ней услуги применяется документальный метод сбора информации, предусматривающий заполнение базовыми предприятиями утвержденной формы общегосударственного статистического наблюдения.

При построении индекса цен на продукцию и услуги лесного хозяйства применяется схема взвешивания, сформированная на основании данных о стоимости продукции, произведенной предприятиями республики в действующих ценах за определенный год.

Индекс цен на продукцию рыболовства и аквакультуры – это показатель, характеризующий изменение цен на продукцию рыболовства, аквакультуры, добытую в результате улова и реализованную через различные каналы сбыта.

Наблюдение за изменением цен на продукцию рыболовства и аквакультуры ведется по выборочной сети базовых предприятий. Сеть базовых предприятий образуют юридические лица и (или) их структурные и обособленные подразделения, индивидуальные предприниматели с основным и вторичным видом экономической деятельности «Рыболовство и аквакультура».

Регистрация цен на отобранные для наблюдения виды продукции рыболовства и аквакультуры осуществляется путем заполнения базовыми предприятиями утвержденной формы общегосударственного статистического наблюдения.

Регистрируется фактическая цена, по которой производителю произведена оплата за конкретный вид продукции рыболовства и аквакультуры ее потребителем, без учета налога на добавленную стоимость и расходов по транспортировке, погрузке и разгрузке.

При построении индекса цен на продукцию и рыболовства и аквакультуры применяется схема взвешивания, сформированная на основании данных о стоимости продукции, произведенной рыбохозяйственными предприятиями за определенный базовый год.

Ауыл, орман және балық шаруашылығындағы бағаның деңгейі мен серпіні

Уровень и динамика цен в сельском, лесном и рыбном хозяйстве

1. Ауыл шаруашылығы өнімі бағасының деңгейі мен серпіні

Уровень и динамика цен на продукцию сельского хозяйства

1.1 Экономика секторлары бойынша бағалар мен тарифтердің индекстері

Индексы цен и тарифов по секторам экономики

пайызбен	в процентах									
	1991	1992	1993	1994	1995	1996	1997	1998	1999	
Кезең соңына, өткен жылғы желтоқсанға										
На конец периода, к декабрю предыдущего года										
Тұтыну бағасының индексі	247,1	3 060,8	2 265,0	1 258,3	160,3	128,7	111,2	101,9	117,8	Индекс потребительских цен
азық-түлік тауарлары	204,7	2 108,3	2 297,1	1 155,7	158,7	116,4	106,0	99,4	120,6	продовольственные товары
азық-түлік емес тауарлар	301,6	3 897,8	1 795,6	1 159,9	133,5	107,4	102,7	100,0	119,8	непродовольственные товары
халыққа арналған ақылы көрсетілетін қызметтер	200,9	3 019,7	4 143,4	2 522,6	258,0	239,3	138,8	109,2	109,9	платные услуги для населения
Өндіруші кәсіпорындардың өнеркәсіп өнімдерінің (тауарлардың, көрсетілетін қызметтердің) баға индексі	312,3	3 916,9	1 423,8	2 023,8	140,2	118,5	111,7	94,5	157,2	Индекс цен предприятий-производителей промышленной продукции (товаров, услуг)
Өнеркәсіп кәсіпорындарымен өндірістік-техникалық мақсаттағы өнімдерді сатып алу бағасының индексі	115,1	118,6	95,7	131,8	Индекс цен приобретения продукции производственно-технического назначения промышленными предприятиями
Құрылыстағы баға индексі	1 904,6	1 171,2	179,2	117,3	104,4	106,5	106,7	Индекс цен в строительстве
құрылыс-монтаж жұмыстарына	1 768,4	1 305,8	165,8	110,6	104,8	108,9	110,2	на строительно-монтажные работы
Ауыл шаруашылығы өнімін өткізу бағасының индексі	931,1	1 677,5	216,5	122,7	105,9	94,6	124,8	Индекс цен реализации на продукцию сельского хозяйства
өсімдік шаруашылығы	863,9	1 913,8	218,9	146,1	93,3	79,4	136,4	растениеводства
мал шаруашылығы	1 099,0	1 356,5	213,2	128,8	121,3	116,4	114,1	животноводства
Көліктің барлық түрлерімен жүк тасымалдау тарифтерінің индексі	...	2 162,7	1 363,1	2 176,8	132,0	121,1	121,6	117,2	109,5	Индекс тарифов на перевозку грузов всеми видами транспорта
автомобиль	...	1 553,6	1 212,9	2 836,9	176,2	116,9	107,8	112,8	110,0	автомобильным
әуе	...	1 324,6	2 583,9	1 535,0	164,1	132,9	115,5	91,0	140,2	воздушным
теміржол	...	2 575,9	1 570,0	1 633,9	99,1	132,4	125,3	106,2	100,7	железнодорожным
құбыр	...	2 533,8	1 804,1	2 336,5	116,6	100,7	120,8	162,6	141,0	трубопроводным
ішкі су	...	1 494,7	2 123,6	4 007,5	399,7	112,0	100,3	130,4	100,0	внутренним водным
Заңды тұлғаларға көрсетілген почталық және курьерлік қызметтер тарифтерінің индексі	104,5	133,6	Индекс тарифов на услуги почтовые и курьерские для юридических лиц
Заңды тұлғаларға көрсетілген байланыс қызметтері тарифтерінің индексі	100,1	141,5	Индекс тарифов на услуги связи для юридических лиц
Өнімдердің экспорттық жеткізілімдері бағасының индексі	103,3	95,2	108,9	Индекс цен экспортных поставок продукции
Өнімдердің импорттық түсімдері бағасының индексі	121,0	263,1	115,5	Индекс цен импортных поступлений продукции
Өткен жылға										
К предыдущему году										
Тұтыну бағасының индексі	190,9	1 614,8	1 758,4	1 977,4	276,2	139,3	117,4	107,1	108,3	Индекс потребительских цен
азық-түлік тауарлары	194,6	1 207,7	1 522,5	1 947,5	263,8	134,8	106,4	104,4	107,4	продовольственные товары
азық-түлік емес тауарлар	195,1	2 024,7	1 587,9	1 673,5	253,0	114,6	104,4	101,3	109,8	непродовольственные товары
халыққа арналған ақылы көрсетілетін қызметтер	159,1	1 492,5	3 128,3	3 589,9	432,8	223,2	181,9	120,1	108,5	платные услуги для населения
Өндіруші кәсіпорындардың өнеркәсіп өнімдерінің (тауарлардың, көрсетілетін қызметтердің) баға индексі	293,1	2 565,1	1 142,8	3 020,4	239,8	123,8	115,5	100,8	118,8	Индекс цен предприятий-производителей промышленной продукции (товаров, услуг)
Өнеркәсіп кәсіпорындарымен өндірістік-техникалық мақсаттағы өнімдерді сатып алу бағасының индексі	112,5	109,4	105,3	Индекс цен приобретения продукции производственно-технического назначения промышленными предприятиями
Құрылыстағы баға индексі	1 731,3	1 728,4	319,4	133,2	105,3	108,1	105,0	Индекс цен в строительстве
құрылыс-монтаж жұмыстарына	1 679,5	1 722,5	303,9	126,6	102,5	109,9	107,3	на строительно-монтажные работы

	1991	1992	1993	1994	1995	1996	1997	1998	1999	
Ауыл шаруашылығы өнімін өткізу бағасының индексі	196,1	1 031,7	775,7	1 888,3	256,8	160,9	109,6	92,2	108,3	Индекс цен реализации на продукцию сельского хозяйства
өсімдік шаруашылығы	229,5	1 378,4	707,9	1 893,6	209,7	166,1	89,7	84,3	109,4	растениеводства
мал шаруашылығы	186,8	632,5	896,9	1 828,4	307,6	153,5	123,6	118,6	107,6	животноводства
Ауылшаруашылық құралымдары үшін өндірістік-техникалық мақсаттағы өнім мен қызметтің баға индексі	...	1 784,3	1 882,3	2 861,1	280,0	162,9	114,7	104,9	113,3	Индекс цен на продукцию производственно-технического назначения и услуги для сельскохозяйственных формирований
өнеркәсіп өнімі	...	1 902,6	1 932,6	2 886,8	270,4	153,8	116,0	105,5	115,4	продукция промышленная
ауыл шаруашылық құралымдарына көрсетілген қызметтері	...	1 242,0	1 196,7	2 468,8	412,5	267,4	110,5	105,3	107,1	услуги, оказанные сельхозформированиям
сатып алынған ауыл шаруашылығы өнімі	...	241,4	1 006,5	3 835,8	433,0	207,7	157,2	100,0	103,1	приобретенная продукция сельского хозяйства
Көліктің барлық түрлерімен жүк тасымалдау тарифтерінің индексі	...	1 836,5	1 131,1	2 750,4	247,1	129,4	119,2	122,4	109,5	Индекс тарифов на перевозку грузов всеми видами транспорта
автомобиль	...	1 468,3	861,5	2 616,9	419,8	136,3	111,0	111,6	109,5	автомобильным
әуе	...	1 365,3	1 232,1	1 827,0	314,9	139,7	123,4	94,6	126,7	воздушным
теміржол	...	2 453,1	1 331,8	2 394,3	164,2	126,8	126,0	114,3	100,7	железнодорожным
құбыр	...	1 407,3	1 931,3	3 044,0	209,8	100,3	110,3	157,4	140,7	трубопроводным
ішкі су	...	940,3	1 640,4	4 377,8	418,2	156,1	105,2	123,7	105,6	внутренним водным
Заңды тұлғаларға көрсетілген почталық және курьерлік қызметтер тарифтерінің индексі	133,4	Индекс тарифов на услуги почтовые и курьерские для юридических лиц
Заңды тұлғаларға көрсетілген байланыс қызметтері тарифтерінің индексі	123,0	Индекс тарифов на услуги связи для юридических лиц
Өнімдердің экспорттық жеткізілімдері бағасының индексі	94,1	93,9	Индекс цен экспортных поставок продукции
Өнімдердің импорттық түсімдері бағасының индексі	148,1	167,6	Индекс цен импортных поступлений продукции

	2000	2001	2002	2003	2004	2005	2006	2007	
Кезең соңына, өткен жылғы желтоқсанға									
На конец периода, к декабрю предыдущего года									
Тұтыну бағасының индексі	109,8	106,4	106,6	106,8	106,7	107,5	108,4	118,8	Индекс потребительских цен
азық-түлік тауарлары	112,8	108,8	107,1	107,1	107,4	108,1	107,3	126,6	продовольственные товары
азық-түлік емес тауарлар	106,1	104,5	106,3	106,9	106,2	105,9	107,1	110,5	непродовольственные товары
халыққа арналған ақылы көрсетілетін қызметтер	107,1	103,5	105,8	105,9	105,9	108,0	111,6	115,4	платные услуги для населения
Өндіруші кәсіпорындардың өнеркәсіп өнімдерінің (тауарлардың, көрсетілетін қызметтердің) баға индексі	119,4	85,9	111,9	105,9	123,8	120,3	114,6	131,9	Индекс цен предприятий-производителей промышленной продукции (товаров, услуг)
Өнеркәсіп кәсіпорындарымен өндірістік-техникалық мақсаттағы өнімдерді сатып алу бағасының индексі	116,4	98,2	101,9	107,5	122,7	106,6	109,7	112,2	Индекс цен приобретения продукции производственно-технического назначения промышленными предприятиями
Құрылыстағы баға индексі	106,5	108,8	104,5	103,0	105,6	105,3	105,0	107,1	Индекс цен в строительстве
құрылыс-монтаж жұмыстарына	107,9	111,6	106,3	104,3	105,6	104,9	104,9	107,5	на строительно-монтажные работы
Ауыл шаруашылығы өнімін өткізу бағасының индексі	124,9	108,3	97,7	131,7	104,0	100,4	109,5	139,1	Индекс цен реализации на продукцию сельского хозяйства
өсімдік шаруашылығы	136,6	105,6	90,0	149,1	98,6	92,8	110,3	154,2	растениеводства
мал шаруашылығы	114,7	112,6	104,4	109,3	111,1	110,5	108,4	119,2	животноводства
Орман шаруашылығы өнімі мен көрсетілетін қызметтеріне баға индексі	102,9	108,9	Индекс цен на продукцию и услуги лесного хозяйства
Көліктің барлық түрлерімен жүк тасымалдау тарифтерінің индексі	122,7	104,1	108,7	110,2	111,4	100,6	111,7	100,4	Индекс тарифов на перевозку грузов всеми видами транспорта
автомобиль	109,0	102,0	103,0	103,4	101,7	104,1	104,8	105,3	автомобильным
әуе	105,8	103,6	106,1	98,7	100,3	100,0	100,1	82,9	воздушным
теміржол	117,9	109,4	112,7	114,0	119,9	100,0	119,3	98,9	железнодорожным
құбыр	135,7	93,0	100,9	106,0	99,1	101,1	101,3	102,9	трубопроводным
ішкі су	101,4	100,3	100,0	100,0	100,0	104,4	101,6	101,5	внутренним водным

Жалғасы

Продолжение

	2000	2001	2002	2003	2004	2005	2006	2007	
Заңды тұлғаларға көрсетілген почталық және курьерлік қызметтер тарифтерінің индексі	102,3	100,1	113,5	118,5	107,1	106,0	138,6	100,8	Индекс тарифов на услуги почтовые и курьерские для юридических лиц
Заңды тұлғаларға көрсетілген байланыс қызметтері тарифтерінің индексі	101,7	126,5	101,0	100,5	93,2	95,5	94,0	96,0	Индекс тарифов на услуги связи для юридических лиц
Тауарлардың, өнімдердің көтерме саудада сату бағасының индексі	109,8	111,3	Индекс цен оптовых продаж товаров, продукции
Өнімдердің экспорттық жеткізілімдері бағасының индексі	122,2	79,2	137,1	111,8	148,8	126,0	115,2	146,5	Индекс цен экспортных поставок продукции
Өнімдердің импорттық түсімдері бағасының индексі	140,8	116,8	112,6	126,1	126,3	114,8	111,1	114,9	Индекс цен импортных поступлений продукции
Өткен жылға к предыдущему году									
Тұтыну бағасының индексі	113,2	108,4	105,9	106,4	106,9	107,6	108,6	110,8	Индекс потребительских цен
азық-түлік тауарлары	116,0	111,5	106,8	107,0	107,7	108,1	108,7	112,2	продовольственные товары
азық-түлік емес тауарлар	111,5	105,6	105,0	106,8	106,5	106,3	106,8	107,8	непродовольственные товары
халыққа арналған ақылы көрсетілетін қызметтер	108,5	104,8	104,8	105,1	105,6	107,8	110,3	111,7	платные услуги для населения
Өндіруші кәсіпорындардың өнеркәсіп өнімдерінің (тауарлардың, көрсетілетін қызметтердің) баға индексі	138,0	100,3	100,3	109,3	116,7	123,7	118,4	112,4	Индекс цен предприятий-производителей промышленной продукции (товаров, услуг)
Өнеркәсіп кәсіпорындарымен өндірістік-техникалық мақсаттағы өнімдерді сатып алу бағасының индексі	128,2	104,0	102,1	104,9	114,5	115,0	110,2	107,9	Индекс цен приобретения продукции производственно-технического назначения промышленными предприятиями
Құрылыстағы баға индексі	108,7	107,6	106,3	103,5	104,2	106,0	105,0	105,8	Индекс цен в строительстве
құрылыс-монтаж жұмыстарына	111,6	109,4	108,6	105,1	105,3	105,1	105,1	106,2	на строительно-монтажные работы
Ауыл шаруашылығы өнімін өткізу бағасының индексі	133,3	118,9	100,1	106,3	127,1	101,4	101,2	120,3	Индекс цен реализации на продукцию сельского хозяйства
өсімдік шаруашылығы	145,8	122,8	93,6	105,3	138,5	94,0	95,4	126,6	растениеводства
мал шаруашылығы	122,2	115,2	107,5	104,7	111,0	111,6	108,5	112,0	животноводства
Орман шаруашылығы өнімі мен қызметтеріне баға индексі	107,2	Индекс цен на продукцию и услуги лесного хозяйства
Ауылшаруашылық құралымдары үшін өндірістік-техникалық мақсаттағы өнім мен қызметтің баға индексі	136,1	123,0	95,8	103,6	107,0	108,6	114,7	116,9	Индекс цен на продукцию производственно-технического назначения и услуги для сельскохозяйственных формирований
өнеркәсіп өнімі	139,1	123,5	93,2	105,1	107,1	109,3	116,1	117,7	продукция промышленная
ауыл шаруашылық құралымдарына көрсетілген қызметтері	111,1	105,4	108,2	101,2	102,0	107,0	106,1	118,0	услуги, оказанные сельхозформированиям
сатып алынған ауыл шаруашылығы өнімі	136,1	135,3	104,1	101,2	113,9	103,5	106,2	108,7	приобретенная продукция сельского хозяйства
Көліктің барлық түрлерімен жүк тасымалдау тарифтерінің индексі	119,6	106,5	108,9	112,6	104,9	108,1	110,4	100,9	Индекс тарифов на перевозку грузов всеми видами транспорта
автомобиль	108,7	105,4	103,0	102,3	103,2	102,9	105,7	104,8	автомобильным
әуе	114,2	104,0	106,8	102,0	98,2	100,1	100,0	92,2	воздушным
теміржол	111,4	111,2	111,5	117,1	108,8	113,0	117,7	100,3	железнодорожным
құбыр	144,1	96,4	104,1	106,4	99,3	100,4	100,0	101,6	трубопроводным
ішкі су	100,3	101,2	100,2	99,9	100,0	101,8	103,5	101,6	внутренним водным
Заңды тұлғаларға көрсетілген почталық және курьерлік қызметтер тарифтерінің индексі	103,5	100,2	110,2	109,3	118,3	106,7	184,8	100,7	Индекс тарифов на услуги почтовые и курьерские для юридических лиц
Заңды тұлғаларға көрсетілген байланыс қызметтері тарифтерінің индексі	114,8	114,0	112,7	100,8	98,1	91,5	96,6	92,6	Индекс тарифов на услуги связи для юридических лиц
Көтерме саудада сату бағасының индексі	109,5	Индекс цен оптовых продаж
Өнімдердің экспорттық жеткізілімдері бағасының индексі	130,7	102,9	95,4	120,5	136,7	137,3	127,4	114,8	Индекс цен экспортных поставок продукции
Өнімдердің импорттық түсімдері бағасының индексі	133,3	129,8	110,1	125,1	124,3	119,9	114,3	108,6	Индекс цен импортных поступлений продукции

	2008	2009	2010	2011	2012	2013	2014	2015	2016	
Кезең соңына, өткен жылғы желтоқсанға На конец периода, к декабрю предыдущего года										
Тұтыну бағасының индексі	109,5	106,2	107,8	107,4	106,0	104,8	107,4	113,6	108,5	Индекс потребительских цен
азық-түлік тауарлары	110,8	103,0	110,1	109,1	105,3	103,3	108,0	110,9	109,7	продовольственные товары
азық-түлік емес тауарлар	105,7	108,6	105,5	105,3	103,5	103,3	107,8	122,6	109,5	непродовольственные товары
халыққа арналған ақылы көрсетілетін қызметтер	111,4	108,4	106,8	107,3	109,3	108,0	106,4	108,1	106,1	платные услуги для населения
Өндіруші кәсіпорындардың өнеркәсіп өнімдерінің (тауарлардың, көрсетілетін қызметтердің) баға индексі	81,4	131,0	112,9	120,3	102,1	99,5	98,4	95,2	115,5	Индекс цен предприятий-производителей промышленной продукции (товаров, услуг)
Өнеркәсіп кәсіпорындарымен өндірістік-техникалық мақсаттағы өнімдерді сатып алу бағасының индексі	120,8	100,6	119,9	109,0	108,1	97,9	110,4	105,6	112,0	Индекс цен приобретения продукции производственно-технического назначения промышленными предприятиями
Құрылыстағы баға индексі	108,5	104,5	103,6	105,4	104,6	103,3	104,4	102,8	104,7	Индекс цен в строительстве
құрылыс-монтаж жұмыстарына	108,4	104,4	102,9	105,6	105,3	103,5	104,5	102,9	104,6	на строительно-монтажные работы
Ауыл шаруашылығы өнімін өткізу бағасының индексі	119,3	87,3	123,4	98,3	122,4	93,0	113,3	102,7	107,5	Индекс цен реализации на продукцию сельского хозяйства
өсімдік шаруашылығы	121,3	77,0	132,4	86,2	134,1	86,6	120,8	103,0	106,1	растениеводства
мал шаруашылығы	116,8	101,2	111,1	114,9	105,7	102,3	102,4	102,3	109,4	животноводства
Орман шаруашылығы өнімі мен көрсетілетін қызметтеріне баға индексі	110,1	104,3	104,1	108,8	99,2	102,1	101,8	101,3	107,5	Индекс цен на продукцию и услуги лесного хозяйства
Балық аулау және акваөсіру өнімінің баға индексі	110,1	104,1	104,3	105,8	105,1	104,2	106,1	Индекс цен на продукцию рыболовства и аквакультуры
Көліктің барлық түрлерімен жүк тасымалдау тарифтерінің индексі	110,5	101,3	111,8	116,4	115,9	102,4	113,6	125,9	104,6	Индекс тарифов на перевозку грузов всеми видами транспорта
автомобиль	109,7	103,2	102,1	103,4	105,0	101,4	103,2	98,4	101,6	автомобильным
әуе	99,8	108,0	100,0	100,0	104,3	100,0	100,0	100,0	122,3	воздушным
теміржол	116,8	99,7	119,1	121,5	114,8	101,7	105,7	120,8	103,9	железнодорожным
құбыр	99,7	103,8	100,1	108,8	118,5	103,3	124,2	135,2	105,6	трубопроводным
ішкі су	109,9	99,6	164,9	114,7	104,5	100,4	103,1	99,5	100,0	внутренним водным
Заңды тұлғаларға көрсетілген почталық және курьерлік қызметтер тарифтерінің индексі	112,5	104,9	102,3	98,1	106,0	100,4	115,9	112,0	109,8	Индекс тарифов на услуги почтовые и курьерские для юридических лиц
Заңды тұлғаларға көрсетілген байланыс қызметтері тарифтерінің индексі	100,2	99,7	110,6	94,5	91,5	94,2	95,0	100,7	98,0	Индекс тарифов на услуги связи для юридических лиц
Тауарлардың, өнімдердің көтерме саудада сату бағасының индексі	107,8	103,1	110,8	104,3	108,1	102,8	109,2	104,9	111,8	Индекс цен оптовых продаж товаров, продукции
Өнімдердің экспорттық жеткізілімдері бағасының индексі	86,4	110,2	122,3	131,1	97,7	94,4	92,3	73,5	109,4	Индекс цен экспортных поставок продукции
Өнімдердің импорттық түсімдері бағасының индексі	113,6	100,8	111,0	103,2	93,2	105,4	104,8	89,0	116,4	Индекс цен импортных поступлений продукции
Өткен жылға К предыдущему году										
Тұтыну бағасының индексі	117,0	107,3	107,1	108,3	105,1	105,8	106,7	106,6	114,6	Индекс потребительских цен
азық-түлік тауарлары	123,4	106,0	106,2	111,9	104,5	104,3	106,6	106,4	112,7	продовольственные товары
азық-түлік емес тауарлар	110,4	106,7	106,4	105,4	104,3	103,1	106,9	108,1	122,4	непродовольственные товары
халыққа арналған ақылы көрсетілетін қызметтер	114,3	109,8	109,0	106,8	106,8	110,6	106,7	105,5	109,0	платные услуги для населения
Өндіруші кәсіпорындардың өнеркәсіп өнімдерінің (тауарлардың, көрсетілетін қызметтердің) баға индексі	136,8	78,0	125,2	127,2	103,5	99,7	109,5	79,5	116,8	Индекс цен предприятий-производителей промышленной продукции (товаров, услуг)
Өнеркәсіп кәсіпорындарымен өндірістік-техникалық мақсаттағы өнімдерді сатып алу бағасының индексі	125,6	100,1	113,4	122,5	100,6	103,8	106,7	98,0	117,3	Индекс цен приобретения продукции производственно-технического назначения промышленными предприятиями
Құрылыстағы баға индексі	108,1	105,8	104,6	104,6	104,9	103,8	104,2	102,8	104,5	Индекс цен в строительстве
құрылыс-монтаж жұмыстарына	108,3	105,4	104,2	104,3	105,4	104,0	104,5	102,7	104,7	на строительно-монтажные работы

Жалғасы	2008	2009	2010	2011	2012	2013	2014	2015	2016	Продолжение
Ауыл шаруашылығы өнімін өткізу бағасының индексі	139,4	103,1	93,3	127,6	96,2	115,5	99,1	106,9	107,8	Индекс цен реализации на продукцию сельского хозяйства
өсімдік шаруашылығы	151,9	100,5	83,5	135,6	86,9	123,5	96,0	112,1	106,7	растениеводства
мал шаруашылығы	122,5	106,6	106,5	116,4	107,9	103,3	102,7	99,1	109,4	животноводства
Орман шаруашылығы өнімі мен көрсетілетін қызметтеріне баға индексі	109,6	106,1	104,7	108,4	100,6	101,0	102,2	101,3	119,5	Индекс цен на продукцию и услуги лесного хозяйства
Балық аулау және акваөсіру өнімінің баға индексі	105,8	102,9	107,5	107,5	99,9	106,8	Индекс цен на продукцию рыболовства и аквакультуры
Ауылшаруашылық құралымдары үшін өндірістік-техникалық мақсаттағы өнім мен қызметтің баға индексі	122,6	97,0	115,3	115,7	103,9	108,0	100,1	97,5	101,0	Индекс цен на продукцию производственно-технического назначения и услуги для сельскохозяйственных формирований
өнеркәсіп өнімі	124,3	95,8	115,7	115,7	103,9	108,0	100,2	97,0	111,7	продукция промышленная
ауыл шаруашылық құралымдарына көрсетілген қызметтері	107,2	104,9	111,7	115,3	105,6	103,6	100,6	100,7	106,7	услуги, оказанные сельхозформированиям
сатып алынған ауыл шаруашылығы өнімі	116,4	106,5	110,7	117,2	98,5	123,3	97,4	107,1	106,8	приобретенная продукция сельского хозяйства
Көліктің барлық түрлерімен жүк тасымалдау тарифтерінің индексі	108,9	103,7	111,8	114,7	110,2	109,1	113,2	109,0	122,0	Индекс тарифов на перевозку грузов всеми видами транспорта
автомобиль	109,2	105,3	101,8	102,7	104,1	103,7	102,5	99,6	100,5	автомобильным
әуе	89,8	106,0	101,9	100,0	101,8	102,5	100,0	100,0	122,4	воздушным
теміржол	112,6	103,4	119,1	121,5	111,1	105,1	105,7	107,3	117,0	железнодорожным
құбыр	102,4	103,8	100,3	103,5	111,9	114,5	123,4	112,1	130,2	трубопроводным
ішкі су	106,6	103,4	132,5	135,5	107,7	102,3	101,9	100,9	99,8	внутренним водным
Заңды тұлғаларға көрсетілген почталық және курьерлік қызметтер тарифтерінің индексі	112,8	104,7	102,3	99,0	99,0	105,7	115,9	107,2	111,5	Индекс тарифов на услуги почтовые и курьерские для юридических лиц
Заңды тұлғаларға көрсетілген байланыс қызметтері тарифтерінің индексі	99,8	99,6	106,3	100,4	93,2	94,8	92,6	98,6	99,7	Индекс тарифов на услуги связи для юридических лиц
Тауарлардың, өнімдердің көтерме саудада сату бағасының индексі	117,3	100,4	106,0	112,4	101,8	106,7	107,7	100,4	115,5	Индекс цен оптовых продаж товаров, продукции
Өнімдердің экспорттық жеткізілімдері бағасының индексі	148,1	64,2	132,6	146,7	105,0	96,9	94,7	77,9	94,4	Индекс цен экспортных поставок продукции
Өнімдердің импорттық түсімдері бағасының индексі	124,7	97,2	107,1	112,4	96,0	95,5	111,2	92,9	109,1	Индекс цен импортных поступлений продукции

Бағалар мен тарифтердің экономика секторлары бойынша индекстері Индексы цен и тарифов по секторам экономики

кезең соңына, өткен жылғы желтоқсанға пайызбен

на конец периода, в процентах к декабрю предыдущего года

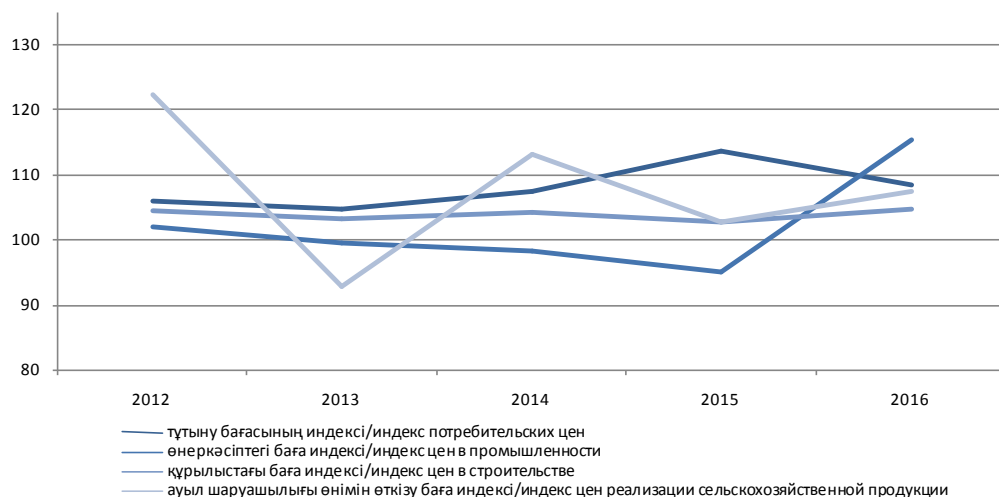

1.2 Ауыл шаруашылығы өнімін өткізу бағасының индексі Индекс цен реализации на продукцию сельского хозяйства

пайызбен

в процентах

	2012	2013	2014	2015	2016	
Кезең соңына, өткен жылғы желтоқсанға На конец периода, к декабрю предыдущего года						
Ауыл шаруашылығы өнімі	122,4	93,0	113,3	102,7	107,5	Продукция сельского хозяйства
Өсімдік шаруашылығы өнімі	134,1	86,6	120,8	103,0	106,1	Продукция растениеводства
дәнді дақылдар	140,0	83,6	122,2	103,4	106,9	культуры зерновые
майлы тұқымдар	94,9	100,4	98,4	119,0	115,4	семена масличные
көкөністер	105,3	93,7	121,7	101,0	94,1	овощи
картоп	98,6	94,3	122,5	91,6	97,7	картофель
Мал шаруашылығы өнімі	105,7	102,3	102,4	102,3	109,4	Продукция животноводства
мал және құс	109,2	98,8	105,0	99,9	106,7	скот и птица
шикі сүт	102,3	102,8	110,3	94,6	110,4	молоко сырое
тауық жұмыртқасы	95,1	117,4	78,5	124,5	119,0	яйца куриные
қойдан қырқылған жүн	106,8	98,5	98,6	119,1	122,6	шерсть стриженная с овцы
Өткен жылға К предыдущему году						
Ауыл шаруашылығы өнімі	96,2	115,5	99,1	106,9	107,8	Продукция сельского хозяйства
Өсімдік шаруашылығы өнімі	86,9	123,5	96,0	112,1	106,7	Продукция растениеводства
дәнді дақылдар	86,9	125,9	94,0	113,3	107,6	культуры зерновые
майлы тұқымдар	93,5	108,2	93,7	103,8	123,9	семена масличные
көкөністер	83,8	110,8	101,6	108,3	100,0	овощи
картоп	77,6	107,0	104,5	104,5	92,7	картофель
Мал шаруашылығы өнімі	107,9	103,3	102,7	99,1	109,4	Продукция животноводства
мал және құс	111,9	103,3	101,8	101,4	105,1	скот и птица
шикі сүт	103,5	102,7	109,6	97,8	105,2	молоко сырое
тауық жұмыртқасы	96,2	105,0	92,8	89,3	135,6	яйца куриные
қойдан қырқылған жүн	113,3	102,2	98,8	109,1	121,6	шерсть стриженная с овцы

Ауыл шаруашылығы өнімін өткізу бағасының индексі Индекс цен реализации на продукцию сельского хозяйства

кезең соңына, өткен жылғы желтоқсанға пайызбен

на конец периода, в процентах к декабрю предыдущего года

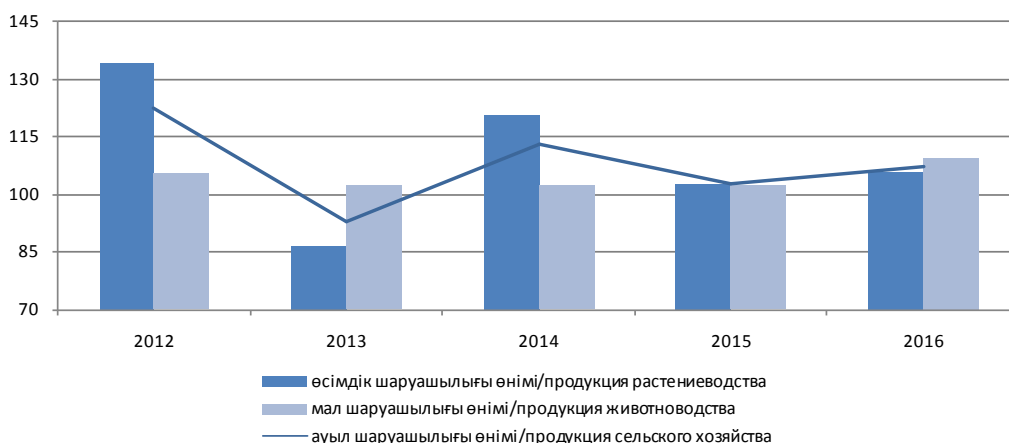

1.3 Ауыл шаруашылығы өнімін өткізу бағасының индексі Индекс цен реализации на продукцию сельского хозяйства

кезең соңына пайызбен

на конец периода, в процентах

	2012	2013	2014	2015	2016	
Есемен, 1992 жылғы желтоқсан = 100 В размах, декабрь 1992г. = 100						
Ауыл шаруашылығы өнімі	2 219,3	2 064,5	2 338,8	2 402,2	2 582,4	Продукция сельского хозяйства
Өсімдік шаруашылығы өнімі	2 297,5	1 990,3	2 404,5	2 476,3	2 627,4	Продукция растениеводства
дәнді дақылдар	2 582,2	2 211,6	2 678,0	2 769,2	2 960,4	культуры зерновые
майлы тұқымдар	1 249,2	1 027,9	1 255,2	1 203,7	1 389,1	семена масличные
көкөністер	392,0	367,4	447,0	451,5	425,0	овощи
картоп	2 758,1	2 601,8	3 186,9	2 919,5	2 852,4	картофель
Мал шаруашылығы өнімі	2 302,3	2 434,1	2 439,5	2 551,1	2 790,7	Продукция животноводства
мал және құс	2 773,3	2 740,9	2 878,9	2 875,0	3 067,7	скот и птица
шикі сүт	2 971,3	3 055,2	3 371,0	3 187,9	3 519,4	молоко сырое
тауық жұмыртқасы	1 243,6	1 459,4	1 145,1	1 426,2	1 697,2	яйца куриные
қойдан қырқылған жүн	2 299,8	2 266,1	2 234,5	2 661,2	3 262,5	шерсть стриженная с овцы

Жалғасы

Продолжение

	2012	2013	2014	2015	2016	
1995 жылғы желтоқсан = 100						
Декабрь 1995г. = 100						
Ауыл шаруашылығы өнімі	655,8	610,1	691,2	710,2	763,1	Продукция сельского хозяйства
Өсімдік шаруашылығы өнімі	630,4	549,7	664,1	684,3	726,2	Продукция растениеводства
дәнді дақылдар	693,8	580,2	657,8	733,6	784,0	культуры зерновые
майлы тұқымдар	306,6	307,9	661,1	360,5	416,0	семена масличные
көкөністер	397,4	372,5	453,2	457,6	430,7	овощи
картоп	255,7	241,2	295,4	270,6	264,5	картофель
Мал шаруашылығы өнімі	773,8	791,3	810,6	829,3	907,7	Продукция животноводства
мал және құс	1 195,7	1 181,7	1 241,2	1 240,0	1 323,4	скот и птица
шикі сүт	492,9	506,8	559,2	529,0	584,0	молоко сырое
тауық жұмыртқасы	235,5	276,4	216,8	270,0	321,2	яйца куриные
қойдан қырқылған жүн	1 118,9	1 102,5	1 087,2	1 295,0	1 588,1	шерсть стриженная с овцы
2000 жылғы желтоқсан = 100						
Декабрь 2000г. = 100						
Ауыл шаруашылығы өнімі	342,3	318,5	360,8	370,7	398,3	Продукция сельского хозяйства
Өсімдік шаруашылығы өнімі	314,8	272,7	329,5	339,5	360,3	Продукция растениеводства
дәнді дақылдар	325,3	272,1	326,3	344,0	367,6	культуры зерновые
майлы тұқымдар	247,0	248,1	328,0	290,5	335,1	семена масличные
көкөністер	222,1	208,2	253,3	255,8	240,8	овощи
картоп	181,9	171,6	210,1	192,5	188,1	картофель
Мал шаруашылығы өнімі	325,1	332,4	340,5	348,4	381,3	Продукция животноводства
мал және құс	376,7	372,3	391,1	390,7	417,0	скот и птица
шикі сүт	292,3	300,5	331,6	313,7	346,2	молоко сырое
тауық жұмыртқасы	181,8	213,4	167,4	208,5	248,1	яйца куриные
қойдан қырқылған жүн	275,0	271,0	267,2	318,3	390,3	шерсть стриженная с овцы
2005 жылғы желтоқсан = 100						
Декабрь 2005г. = 100						
Ауыл шаруашылығы өнімі	235,4	219,0	248,1	254,9	273,9	Продукция сельского хозяйства
Өсімдік шаруашылығы өнімі	243,0	210,5	254,3	262,0	278,1	Продукция растениеводства
дәнді дақылдар	249,9	209,0	255,5	264,2	282,4	культуры зерновые
майлы тұқымдар	174,5	175,3	172,5	205,2	236,8	семена масличные
көкөністер	182,3	170,9	207,9	210,0	197,6	овощи
картоп	174,9	165,0	202,1	185,1	180,9	картофель
Мал шаруашылығы өнімі	206,2	210,9	216,0	221,0	241,9	Продукция животноводства
мал және құс	226,2	223,5	234,8	234,6	250,3	скот и птица
шикі сүт	215,5	221,6	244,5	231,3	255,3	молоко сырое
тауық жұмыртқасы	120,2	141,0	110,6	137,8	163,9	яйца куриные
қойдан қырқылған жүн	151,0	148,7	146,7	174,7	214,3	шерсть стриженная с овцы
2010 жылғы желтоқсан = 100						
Декабрь 2010г. = 100						
Ауыл шаруашылығы өнімі	120,3	111,9	126,8	130,3	140,0	Продукция сельского хозяйства
Өсімдік шаруашылығы өнімі	115,6	100,1	120,9	124,6	132,3	Продукция растениеводства
дәнді дақылдар	118,7	99,3	121,4	125,5	134,2	культуры зерновые
майлы тұқымдар	107,4	107,9	106,2	126,3	145,7	семена масличные
көкөністер	100,3	94,0	114,3	115,4	108,7	овощи
картоп	90,2	85,1	104,3	95,5	93,3	картофель
Мал шаруашылығы өнімі	121,5	124,2	127,3	130,2	142,5	Продукция животноводства
мал және құс	128,9	127,4	133,8	133,7	142,6	скот и птица
шикі сүт	118,1	121,4	133,9	126,7	139,9	молоко сырое
тауық жұмыртқасы	94,7	111,1	87,2	108,5	129,2	яйца куриные
қойдан қырқылған жүн	127,8	124,2	124,2	147,9	181,4	шерсть стриженная с овцы

Ауыл шаруашылығы өнімін өткізу бағасының индексі
Индекс цен реализации на продукцию сельского хозяйства

2000 жылғы желтоқсанға, пайызбен кезең соңына

на конец периода, в процентах, к декабрю 2000 года

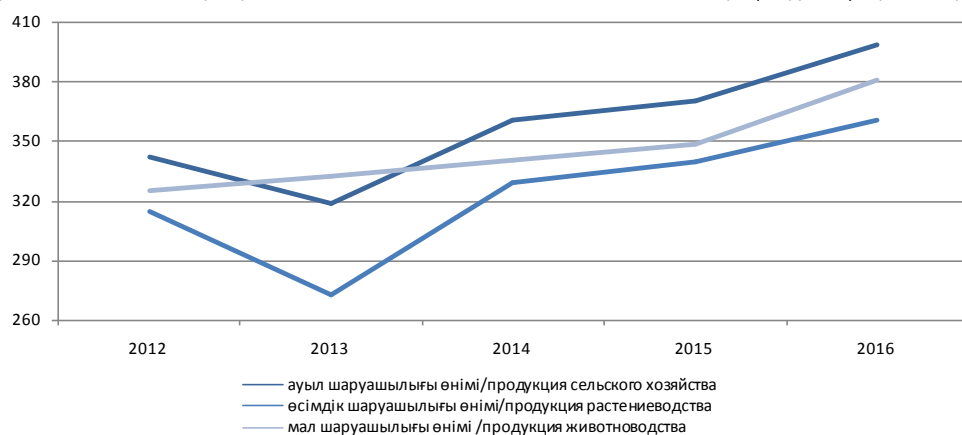

1.4 2016 жылы ауыл шаруашылығы өнімін өткізу бағасының индексі
Индекс цен реализации на продукцию сельского хозяйства в 2016 году

пайызбен		в процентах				
	Ауыл шаруашылығы өнімі Продукция сельского хозяйства	Өсімдік шаруашылығы өнімі Продукция растениеводства	Дәнді дақылдар Культуры зерновые	Картоп Картофель	Көкөністер Овощи	
Өткен тоқсанға						
К предыдущему кварталу						
I тоқсан	104,3	103,6	103,7	101,0	107,5	I квартал
II тоқсан	101,2	102,2	103,0	96,9	95,2	II квартал
III тоқсан	101,1	101,0	101,3	100,3	96,6	III квартал
IV тоқсан	101,5	99,5	98,8	98,5	97,0	IV квартал
Өткен жылғы тиісті кезеңге						
К соответствующему периоду предыдущего года						
I тоқсан	104,6	104,5	105,1	90,1	102,1	I квартал
II тоқсан	107,7	107,2	108,6	89,8	99,0	II квартал
I жарты жылдық	106,1	105,9	106,8	90,0	100,6	I полугодие
III тоқсан	110,6	108,7	109,8	94,7	102,8	III квартал
9 ай	107,6	106,8	107,8	91,5	101,2	9 месяцев
IV тоқсан	108,3	106,4	106,9	96,6	96,0	IV квартал
Жыл	107,8	106,7	107,6	92,7	100,0	Год
Тоқсан ішінде						
За квартал						
I тоқсан	103,1	103,6	104,0	98,8	103,1	I квартал
II тоқсан	100,7	102,4	103,2	97,5	94,0	II квартал
III тоқсан	100,0	98,2	98,2	98,3	95,6	III квартал
IV тоқсан	103,4	101,9	101,4	103,1	101,6	IV квартал

Жалғасы Продолжение

	Мал шаруашылығы өнімі Продукция животноводства	Мал және құс Скот и птица	Шикі сүт Молоко сырое	Тауық жұмыртқасы Яйца куриные	
Өткен тоқсанға					
К предыдущему кварталу					
I тоқсан	105,3	103,2	104,7	115,0	I квартал
II тоқсан	99,7	101,6	101,2	88,0	II квартал
III тоқсан	101,2	101,8	99,6	99,3	III квартал
IV тоқсан	104,7	100,8	105,2	124,9	IV квартал
Өткен жылғы тиісті кезеңге					
К соответствующему периоду предыдущего года					
I тоқсан	104,8	101,8	96,5	131,3	I квартал
II тоқсан	108,4	104,1	103,9	135,2	II квартал
I жарты жылдық	106,5	103,0	100,1	133,1	I полугодие
III тоқсан	113,5	106,7	110,0	158,0	III квартал
9 ай	108,8	104,2	103,2	140,1	9 месяцев
IV тоқсан	111,2	107,7	111,2	125,5	IV квартал
Жыл	109,4	105,1	105,2	135,6	Год
Тоқсан ішінде					
За квартал					
I тоқсан	102,5	102,6	103,4	101,0	I квартал
II тоқсан	98,3	101,6	99,3	80,1	II квартал
III тоқсан	102,9	101,1	101,6	114,9	III квартал
IV тоқсан	105,6	101,2	105,8	128,0	IV квартал

1.5 2016 жылы ауыл шаруашылығы өнімін өткізу бағасының индексі
Индекс цен реализации на продукцию сельского хозяйства в 2016 году

пайызбен		в процентах				
	Ауыл шаруашылығы өнімі Продукция сельского хозяйства	Өсімдік шаруашылығы өнімі Продукция растениеводства	Дәнді дақылдар Культуры зерновые	Картоп Картофель	Көкөністер Овощи	
Өткен айға						
К предыдущему месяцу						
Қаңтар	101,2	101,3	101,3	99,9	102,9	Январь
Ақпан	101,4	101,6	101,8	99,9	100,6	Февраль
Наурыз	100,5	100,7	100,8	99,0	99,6	Март
Сәуір	100,3	100,4	100,7	97,8	96,9	Апрель

Жалғасы

Продолжение

	Ауыл шаруашылығы өнімі Продукция сельского хозяйства	Өсімдік шаруашылығы өнімі Продукция растениеводства	Дәнді дақылдар Культуры зерновые	Картоп Картофель	Көкөністер Овощи	
Мамыр	99,8	100,5	100,8	99,6	98,0	Май
Маусым	100,5	101,4	101,7	100,1	98,2	Июнь
Шілде	100,9	100,6	100,7	100,8	99,5	Июль
Тамыз	100,3	100,2	100,2	101,1	99,4	Август
Қыркүйек	98,8	97,4	97,3	96,5	96,7	Сентябрь
Қазан	101,0	100,6	99,9	98,2	97,8	Октябрь
Қараша	101,3	100,4	100,6	102,0	101,2	Ноябрь
Желтоқсан	101,1	101,0	100,9	102,9	102,7	Декабрь
Өткен жылғы желтоқсанға К декабрю предыдущего года						
Қаңтар	101,2	101,3	101,3	99,9	102,9	Январь
Ақпан	102,6	102,9	103,2	99,8	103,5	Февраль
Наурыз	103,1	103,6	104,0	98,8	103,1	Март
Сәуір	103,5	104,0	104,8	96,6	99,9	Апрель
Мамыр	103,2	104,6	105,6	96,3	97,9	Май
Маусым	103,9	106,0	107,4	96,4	96,9	Июнь
Шілде	104,9	106,6	108,1	97,1	96,4	Июль
Тамыз	105,2	106,9	108,3	98,2	95,8	Август
Қыркүйек	103,9	104,1	105,4	94,8	92,6	Сентябрь
Қазан	105,0	104,7	105,3	93,1	90,6	Октябрь
Қараша	106,3	105,1	105,9	94,9	91,6	Ноябрь
Желтоқсан	107,5	106,1	106,9	97,7	94,1	Декабрь
Өткен жылғы тиісті айға К соответствующему месяцу предыдущего года						
Қаңтар	103,2	103,2	103,5	90,5	102,3	Январь
Ақпан	104,9	104,8	105,5	90,2	102,5	Февраль
Наурыз	105,7	105,5	106,3	89,7	101,5	Март
Сәуір	106,9	106,4	107,7	89,1	98,5	Апрель
Мамыр	107,5	107,0	108,4	89,4	98,1	Май
Маусым	108,7	108,2	109,6	91,1	100,3	Июнь
Шілде	110,5	108,9	110,2	93,7	103,9	Июль
Тамыз	111,4	109,7	110,8	94,7	104,4	Август
Қыркүйек	109,8	107,4	108,4	95,7	100,0	Сентябрь
Қазан	108,8	106,4	106,7	95,9	98,0	Октябрь
Қараша	108,7	106,5	107,2	96,3	96,0	Ноябрь
Желтоқсан	107,5	106,1	106,9	97,7	94,1	Декабрь
Өткен жылғы тиісті кезеңге К соответствующему периоду предыдущего года						
Қаңтар	103,2	103,2	103,5	90,5	102,3	Январь
Қаңтар-ақпан	104,1	104,0	104,5	90,4	102,4	Январь-февраль
Қаңтар-наурыз	104,6	104,5	105,1	90,1	102,1	Январь-март
Қаңтар-сәуір	105,2	105,0	105,8	89,9	101,2	Январь-апрель
Қаңтар -мамыр	105,6	105,4	106,3	89,8	100,6	Январь-май
Қаңтар-маусым	106,1	105,9	106,8	90,0	100,6	Январь-июнь
Қаңтар-шілде	106,8	106,3	107,3	90,5	101,0	Январь-июль
Қаңтар-тамыз	107,3	106,7	107,7	91,0	101,4	Январь-август
Қаңтар-қыркүйек	107,6	106,8	107,8	91,5	101,2	Январь-сентябрь
Қаңтар-қазан	107,7	106,8	107,7	91,9	100,9	Январь-октябрь
Қаңтар-қараша	107,8	106,7	107,7	92,3	100,5	Январь-ноябрь
Қаңтар-желтоқсан	107,8	106,7	107,6	92,7	100,0	Январь-декабрь
2010 жылғы желтоқсан = 100 Декабрь 2010г.= 100						
Қаңтар	131,9	126,2	127,2	95,4	118,8	Январь
Ақпан	133,7	128,2	129,5	95,3	119,5	Февраль
Наурыз	134,4	129,1	130,6	94,4	119,0	Март
Сәуір	134,8	129,6	131,5	92,3	115,3	Апрель
Мамыр	134,5	130,3	132,5	92,0	113,1	Май
Маусым	135,4	132,2	134,8	92,0	111,9	Июнь
Шілде	136,6	132,9	135,7	92,8	111,3	Июль
Тамыз	137,0	133,2	136,0	93,8	110,6	Август
Қыркүйек	135,4	129,8	132,3	90,5	106,9	Сентябрь
Қазан	136,8	130,5	132,2	88,9	104,5	Октябрь
Қараша	138,5	131,0	133,0	90,7	105,8	Ноябрь
Желтоқсан	140,0	132,3	134,2	93,3	108,7	Декабрь

	Мал шаруашылығы өнімі Продукция животноводства	Мал және құс Скот и птица	Шикі сүт Молоко сырое	Тауық жұмыртқасы Яйца куриные	
Өткен айға					
К предыдущему месяцу					
Қаңтар	101,1	100,9	101,2	102,0	Январь
Ақпан	101,1	101,1	100,5	102,0	Февраль
Наурыз	100,3	100,6	101,6	97,1	Март
Сәуір	100,3	100,4	100,6	98,9	Апрель
Мамыр	98,6	100,2	99,4	89,4	Май
Маусым	99,2	100,8	99,2	90,6	Июнь
Шілде	101,4	100,9	99,4	107,8	Июль
Тамыз	100,4	100,3	100,5	101,0	Август
Қыркүйек	101,0	99,9	101,7	105,5	Сентябрь
Қазан	101,7	100,3	101,8	108,7	Октябрь
Қараша	102,6	100,4	102,2	113,9	Ноябрь
Желтоқсан	101,2	100,5	101,7	103,4	Декабрь
Өткен жылғы желтоқсанға					
К декабрю предыдущего года					
Қаңтар	101,1	100,9	101,2	102,0	Январь
Ақпан	102,2	102,0	101,7	104,0	Февраль
Наурыз	102,5	102,6	103,4	101,0	Март
Сәуір	102,8	103,0	104,0	99,9	Апрель
Мамыр	101,3	103,3	103,4	89,3	Май
Маусым	100,7	104,3	102,7	80,9	Июнь
Шілде	102,2	105,2	102,1	87,2	Июль
Тамыз	102,6	105,6	102,6	88,1	Август
Қыркүйек	103,6	105,5	104,3	92,9	Сентябрь
Қазан	105,4	105,8	106,2	101,0	Октябрь
Қараша	108,1	106,2	108,6	115,1	Ноябрь
Желтоқсан	109,4	106,7	110,4	119,0	Декабрь
Өткен жылғы тиісті айға					
К соответствующему месяцу предыдущего года					
Қаңтар	103,3	100,5	95,3	128,2	Январь
Ақпан	105,0	101,9	95,7	134,2	Февраль
Наурыз	106,1	103,0	98,6	131,7	Март
Сәуір	107,6	103,3	102,1	137,1	Апрель
Мамыр	108,2	104,2	103,8	134,0	Май
Маусым	109,3	105,0	106,0	134,4	Июнь
Шілде	112,9	106,3	108,6	159,5	Июль
Тамыз	114,0	106,8	109,8	165,5	Август
Қыркүйек	113,6	107,2	111,5	150,2	Сентябрь
Қазан	112,5	108,2	112,2	130,4	Октябрь
Қараша	111,9	108,2	110,9	128,7	Ноябрь
Желтоқсан	109,4	106,7	110,4	119,0	Декабрь
Өткен жылғы тиісті кезеңге					
К соответствующему периоду предыдущего года					
Қаңтар	103,3	100,5	95,3	128,2	Январь
Қаңтар-ақпан	104,1	101,2	95,5	131,1	Январь-февраль
Қаңтар-наурыз	104,8	101,8	96,5	131,3	Январь-март
Қаңтар-сәуір	105,5	102,2	97,9	132,7	Январь-апрель
Қаңтар-мамыр	106,0	102,6	99,0	132,9	Январь-май
Қаңтар-маусым	106,5	103,0	100,1	133,1	Январь-июнь
Қаңтар-шілде	107,4	103,4	101,2	136,1	Январь-июль
Қаңтар-тамыз	108,2	103,9	102,2	139,0	Январь-август
Қаңтар-қыркүйек	108,8	104,2	103,2	140,1	Январь-сентябрь
Қаңтар-қазан	109,1	104,6	104,1	139,0	Январь-октябрь
Қаңтар-қараша	109,4	104,9	104,7	137,8	Январь-ноябрь
Қаңтар-желтоқсан	109,4	105,1	105,2	135,6	Январь-декабрь
2010 жылғы желтоқсан = 100					
Декабрь 2010г. = 100					
Қаңтар	131,7	134,9	128,3	110,7	Январь
Ақпан	133,1	136,3	128,9	112,9	Февраль
Наурыз	133,5	137,1	131,0	109,6	Март
Сәуір	133,8	137,7	131,8	108,5	Апрель
Мамыр	131,9	138,0	131,0	96,9	Май
Маусым	131,2	139,4	130,1	87,8	Июнь
Шілде	133,1	140,6	129,4	94,7	Июль
Тамыз	133,6	141,1	130,0	95,6	Август
Қыркүйек	135,0	141,0	132,2	100,9	Сентябрь
Қазан	137,3	141,3	134,6	109,6	Октябрь
Қараша	140,8	142,0	137,5	124,9	Ноябрь
Желтоқсан	142,5	142,6	139,9	129,2	Декабрь

Ауыл шаруашылығы өнімін өткізу бағасының индексі
Изменение цен реализации на продукцию сельского хозяйства

өткен айға пайызбен, өсуі +, төмендеуі -

к предыдущему месяцу, прирост + , снижение -

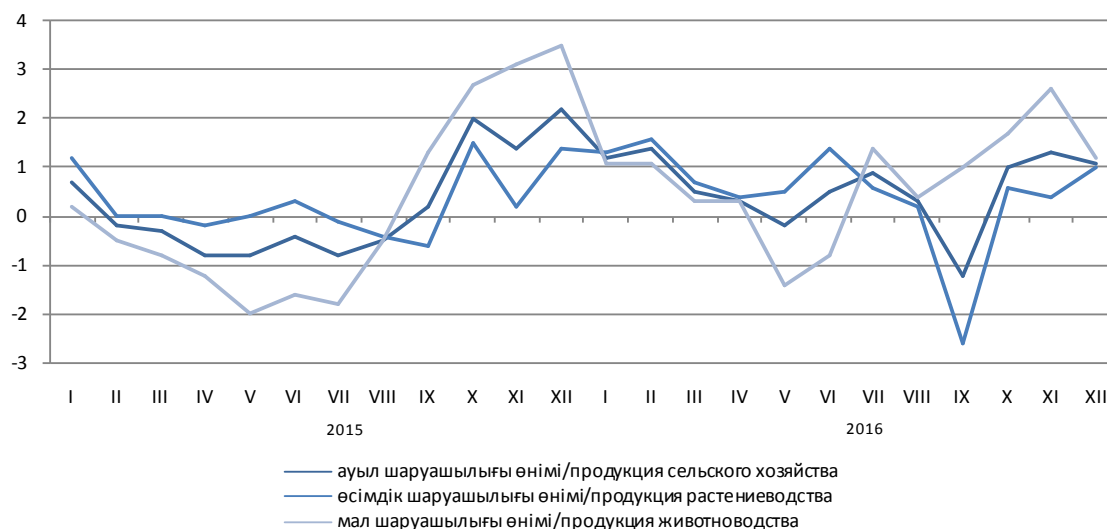

1.6 Ауыл шаруашылығы өнімін өткізу бағасының индексі
Индексы цен реализации на продукцию сельского хозяйства

пайызбен

в процентах

	2012	2013	2014	2015	2016	
Есемен, 1992 жылғы желтоқсан = 100						
В разгах, декабрь 1992г. = 100						
Дәнді дақылдар						Культуры зерновые
бидай	147,0	79,8	124,7	103,1	108,3	пшеница
қатты бидай	115,2	85,1	117,3	100,9	104,0	пшеница твердая
жұмсақ бидай	149,7	79,6	125,1	103,2	108,5	пшеница мягкая
жүгері	110,3	99,7	107,4	98,4	100,9	кукуруза
арпа	123,7	95,8	109,5	102,8	104,7	ячмень
қара бидай	95,0	95,0	93,5	99,6	106,2	рожь
сұлы	104,9	107,2	97,4	101,1	102,1	овес
тары	102,0	89,9	101,8	101,3	102,6	просо
қарақұмық	92,2	88,6	84,6	159,6	126,5	гречиха
Бұршақ	108,5	110,7	118,7	112,8	134,8	Горох
Соя бұршақтары	117,3	105,6	101,7	102,5	119,4	Бобы соевые
Майлы тұқымдар						Семена масличные
күнбағыс тұқымдары	93,2	101,5	95,5	125,5	112,9	семена подсолнечника
мақсары тұқымдары	110,3	96,5	110,9	104,8	114,7	семена сафлора
Күріш	100,2	103,5	119,6	103,3	86,5	Рис
Көкөністер						Овощи
қырыққабат	106,3	89,9	121,8	106,8	90,7	капуста
ашық топырақтың қиярлары	130,1	83,6	102,5	104,2	114,0	огурцы открытого грунта
жабық топырақтың қиярлары	78,9	114,8	96,5	107,8	82,3	огурцы закрытого грунта
ашық топырақтың қызанақтары	89,4	108,8	117,3	98,7	93,5	помидоры открытого грунта
жабық топырақтың қызанақтары	89,4	93,8	118,2	106,9	66,6	помидоры закрытого грунта
асханалық сәбіз	116,4	96,5	116,4	94,7	102,5	морковь столовая
басты пияз	99,0	96,6	139,8	88,9	100,9	лук репчатый
асханалық қызылша	110,9	101,7	114,4	95,9	102,4	свекла столовая
Темекі	62,5	106,2	96,1	100,0	112,6	Табак
Қант қызылшасы	113,7	79,4	105,6	148,8	118,7	Свекла сахарная
Мақта	92,9	112,0	97,4	113,7	127,4	Хлопок
Бақша дақылдары	111,0	117,0	102,3	87,1	107,7	Культуры бахчевые
Картоп	98,6	94,3	122,5	91,6	97,7	Картофель
Кесіп алынған гүлдер	75,0	100,0	120,7	98,1	104,0	Цветы срезанные
Жемістер және жидектер	108,9	108,4	114,7	97,4	89,0	Фрукты и ягоды
Жүзім	110,0	154,4	101,7	87,4	94,1	Виноград
Мал және құс						Скот и птица
ірі қара мал	109,8	97,9	102,7	101,2	105,8	скот крупный рогатый
жылқы	110,8	101,1	104,5	97,3	101,9	лошади
түйе	106,1	103,5	113,6	98,1	98,1	верблюды
қой	115,4	106,1	102,6	100,3	101,8	овцы
шошқа	101,7	100,8	106,4	94,2	107,6	свиньи
құс	105,3	94,5	112,4	98,6	112,7	птица

Жалғасы						Продолжение
	2012	2013	2014	2015	2016	
Шикі сүт						Молоко сырое
сиырдың	101,5	102,9	110,3	94,5	109,9	коровье
биенің	99,0	110,6	101,9	114,1	108,7	кобылье
түйенің	138,2	94,5	111,0	106,1	103,7	верблюжье
Бал	103,3	98,1	100,0	97,8	102,7	Мед
Тауық жұмыртқасы	95,1	98,1	78,5	124,5	119,0	Яйца куриные
Қойдан қырқылған жүн	106,8	98,5	98,6	119,1	122,6	Шерсть стриженная с овцы
Елтірілі қозы терісі	103,7	102,7	102,3	106,1	108,8	Шкурки ягнят смушковых
Өткен жылға К предыдущему году						
Дәнді дақылдар						Культуры зерновые
бидай	84,0	128,6	92,3	113,8	108,3	пшеница
қатты бидай	82,7	118,3	87,6	117,6	101,5	пшеница твердая
жұмсақ бидай	84,0	129,4	92,5	113,6	108,6	пшеница мягкая
жүгері	108,9	109,1	96,0	108,4	99,2	кукуруза
арпа	99,7	124,1	94,8	107,0	105,6	ячмень
қара бидай	91,0	98,4	82,6	109,0	101,3	рожь
сұлы	97,9	111,0	99,7	99,8	101,7	овес
тары	94,6	101,7	91,9	101,2	103,8	просо
қарақұмық	76,0	91,9	75,1	122,1	152,8	гречиха
Бұршақ	97,3	111,7	116,3	113,5	125,3	Горох
Соя бұршақтары	108,1	117,9	99,6	103,4	110,3	Бобы соевые
Майлы тұқымдар						Семена масличные
күнбағыс тұқымдары	92,1	110,2	91,2	103,2	129,9	семена подсолнечника
мақсары тұқымдары	106,3	110,6	96,3	109,3	107,4	семена сафлора
күріш	101,0	100,8	107,4	115,9	97,1	рис
Көкөністер						Овощи
қырыққабат	72,8	119,3	95,6	113,9	100,8	капуста
ашық топырақтың қиярлары	110,9	111,7	88,6	105,0	109,2	огурцы открытого грунта
жабық топырақтың қиярлары	68,0	93,3	101,7	88,4	113,3	огурцы закрытого грунта
ашық топырақтың қызанақтары	105,7	96,4	111,3	109,9	97,8	помидоры открытого грунта
жабық топырақтың қызанақтары	89,2	96,4	95,8	104,4	101,5	помидоры закрытого грунта
асханалық сәбіз	84,5	113,5	105,5	104,9	96,7	морковь столовая
басты пияз	97,2	99,9	115,9	114,1	88,8	лук репчатый
асханалық қызылша	87,1	116,1	105,9	104,7	94,6	свекла столовая
Темекі	95,1	65,1	103,9	97,4	103,2	Табак
Қант қызылшасы	99,7	108,8	82,5	113,1	142,3	Свекла сахарная
Мақта	80,1	96,2	108,6	101,6	118,1	Хлопок
Бақша дақылдары	99,9	114,3	110,4	96,4	94,3	Культуры бахчевые
Картоп	77,6	107,0	104,5	104,5	92,7	Картофель
Кесіп алынған гүлдер	83,6	90,0	113,7	104,5	102,3	Цветы срезанные
Жемістер және жидектер	104,3	113,0	104,8	111,9	94,5	Фрукты и ягоды
Жүзім	104,6	123,6	137,2	97,6	89,1	Виноград
Мал және құс						Скот и птица
ірі қара мал	113,3	104,8	98,3	102,1	104,8	скот крупный рогатый
жылқы	113,0	105,3	102,3	100,9	99,0	лошади
түйе	114,8	105,2	109,0	106,3	96,4	верблюды
қой	122,1	109,4	104,0	102,2	100,6	овцы
шошқа	106,8	95,8	108,2	97,4	101,3	свиньи
құс	103,0	96,3	107,0	99,7	111,6	птица
Шикі сүт						Молоко сырое
сиырдың	102,9	102,5	109,6	97,7	105,0	коровье
биенің	108,6	104,8	108,0	105,3	112,9	кобылье
түйенің	132,5	113,3	101,2	108,4	102,6	верблюжье
Тауық жұмыртқасы	96,2	105,0	92,8	89,3	135,6	Яйца куриные
Бал	106,1	99,2	99,0	98,9	100,3	Мед
Қойдан қырқылған жүн	113,3	102,2	98,8	109,1	121,6	Шерсть стриженная с овцы
Елтірілі қозы терісі	131,3	102,1	103,2	103,2	108,4	Шкурки ягнят смушковых

Өнімнің жекелеген түрлерін өткізу бағасының индексі Индексы цен реализации на отдельные виды продукции

кезең соңына, өткен жылғы желтоқсанға пайызбен

на конец периода, в процентах к декабрю предыдущего года

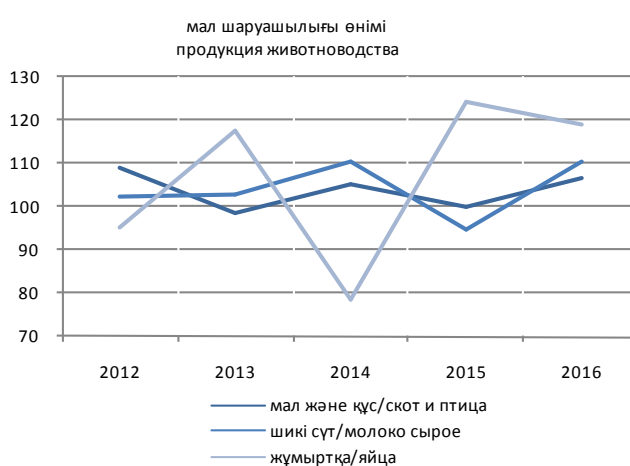
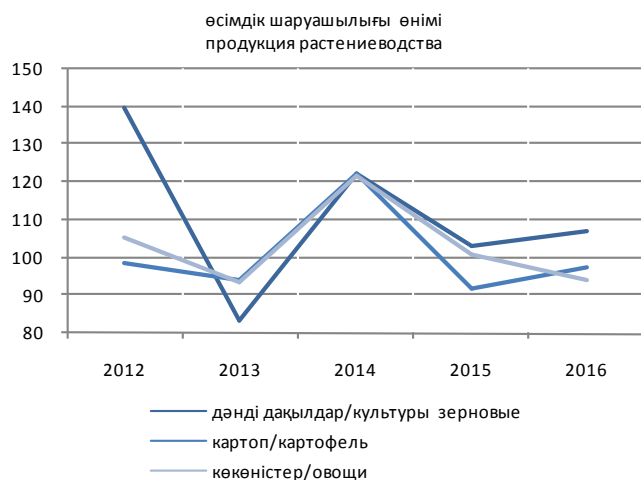

1.7 2016 жылы ауыл шаруашылығы өнімінің жекелеген түрлерін өткізу бағасының индексі Индексы цен реализации на отдельные виды продукции сельского хозяйства в 2016 году

пайызбен

в процентах

	Қаңтар Январь	Ақпан Февраль	Наурыз Март	Сәуір Апрель	Мамыр Май	Маусым Июнь	
Өткен айға К предыдущему месяцу							
Дәнді дақылдар	101,3	101,8	100,8	100,7	100,8	101,7	Культуры зерновые
бидай	101,4	102,1	101,0	100,8	100,7	101,9	пшеница
қатты бидай	101,1	100,0	100,1	99,1	100,9	101,0	пшеница твердая
жұмсақ бидай	101,5	102,2	101,0	100,9	100,7	102,0	пшеница мягкая
жүгері	100,5	100,5	100,0	100,0	100,0	100,0	кукуруза
арпа	101,0	101,3	100,7	100,2	101,4	101,2	ячмень
қара бидай	100,0	100,0	100,9	100,0	100,0	99,9	рожь
сұлы	100,8	100,2	99,4	100,9	100,5	100,1	овес
тары	100,1	100,2	100,0	100,6	101,8	100,4	просо
қарақұмық	105,0	101,1	100,3	101,8	103,4	100,2	гречиха
Соя бұршақтары	100,7	101,0	103,4	100,4	102,0	99,9	Бобы соевые
Майлы тұқымдар	101,6	102,6	100,5	100,9	101,2	100,7	Семена масличные
күнбағыс тұқымдары	101,8	103,5	100,0	101,2	101,7	101,3	семена подсолнечника
мақсары тұқымдары	100,0	100,0	100,0	100,0	100,0	100,0	семена сафлора
Күріш	100,3	100,0	99,9	100,0	100,2	100,0	Рис
Көкөністер	102,9	100,6	99,6	96,9	98,0	98,2	Овощи
қырыққабат	100,5	99,9	100,0	100,1	99,9	100,0	капуста
ашық топырақтың қиярлары	100,0	100,0	100,0	100,0	100,0	102,9	огурцы открытого грунта
жабық топырақтың қиярлары	115,4	102,4	96,2	87,5	94,2	82,5	огурцы закрытого грунта
ашық топырақтың қызанақтары	100,0	100,0	100,0	100,0	100,0	100,0	помидоры открытого грунта
жабық топырақтың қызанақтары	114,4	106,5	102,6	90,0	89,1	96,2	помидоры закрытого грунта
асханалық сәбіз	100,7	99,1	100,9	99,8	100,0	100,9	морковь столовая
басты пияз	100,2	100,2	99,3	96,3	97,7	100,3	лук репчатый
асханалық қызылша	100,2	99,7	98,8	97,7	99,0	98,6	свекла столовая
Бақша дақылдары	100,0	100,0	100,0	100,0	100,0	100,0	Культуры бахчевые
Картоп	99,9	99,9	99,0	97,8	99,6	100,1	Картофель
Мал және құс	100,9	101,1	100,6	100,4	100,2	100,8	Скот и птица
ірі қара мал	100,6	101,4	100,5	100,4	100,4	100,1	скот крупный рогатый
жылқы	99,8	100,6	99,4	100,3	100,2	100,3	лошади
түйе	99,4	100,1	100,1	99,3	100,0	100,1	верблюды
қой	100,2	100,7	100,2	100,3	100,1	100,0	овцы
шошқа	102,0	100,7	99,5	100,3	100,1	100,0	свиньи
құс	102,3	100,9	101,5	100,6	99,8	102,8	птица
Шікі сүт	101,2	100,5	101,6	100,6	99,4	99,2	Молоко сырое
сиырдың	101,3	100,5	101,6	100,6	99,4	99,2	коровье
биенің	100,0	100,0	102,1	102,3	102,5	97,8	кобылье
түйенің	99,9	99,2	100,8	102,3	100,0	99,9	верблюжье
Тауық жұмыртқасы	102,0	102,0	97,1	98,9	89,4	90,6	Яйца куриные
Қойдан қырқылған жүн	100,0	100,0	100,0	102,0	100,4	106,6	Шерсть стриженная с овцы

	Шілде Июль	Тамыз Август	Қыркүйек Сентябрь	Қазан Октябрь	Қараша Ноябрь	Желтоқсан Декабрь	
Дәнді дақылдар	100,7	100,2	97,3	99,9	100,6	100,9	Культуры зерновые
бидай	100,7	100,2	97,5	100,0	100,8	100,8	пшеница
қатты бидай	100,4	99,5	98,8	100,3	101,2	101,7	пшеница твердая
жұмсақ бидай	100,8	100,3	97,4	100,0	100,7	100,8	пшеница мягкая
жүгері	100,0	100,0	99,7	98,7	101,0	100,5	кукуруза
арпа	100,0	100,0	98,8	99,1	99,0	101,9	ячмень
қара бидай	100,0	100,0	105,0	100,1	100,3	100,0	рожь
сұлы	99,9	100,3	100,4	99,9	99,9	99,7	овес
тары	100,4	100,0	99,9	99,9	99,3	100,0	просо
қарақұмық	101,2	100,0	99,6	100,2	104,2	107,1	гречиха
Соя бұршақтары	100,2	100,3	100,2	101,3	104,7	103,9	Бобы соевые
Майлы тұқымдар	101,2	99,9	100,9	100,9	102,2	101,4	Семена масличные
күнбағыс тұқымдары	101,2	99,9	100,3	99,7	100,5	101,1	семена подсолнечника
мақсары тұқымдары	100,0	100,0	103,4	108,6	101,5	100,7	семена сафлора
Күріш	100,7	100,0	85,6	99,9	99,9	100,1	Рис
Көкөністер	99,5	99,4	96,7	97,8	101,2	102,7	Овощи
қырыққабат	102,9	99,9	94,1	91,9	99,9	101,8	капуста
ашық топырақтың қиярлары	106,4	101,2	100,6	102,2	100,0	100,0	огурцы открытого грунта
жабық топырақтың қиярлары	78,9	91,7	99,8	108,1	113,5	119,9	огурцы закрытого грунта
ашық топырақтың қызанақтары	105,4	96,6	95,4	96,3	100,0	100,0	помидоры открытого грунта
жабық топырақтың қызанақтары	79,7	88,0	81,1	107,5	109,0	103,8	помидоры закрытого грунта
асханалық сәбіз	102,9	101,6	95,4	98,7	101,7	100,9	морковь столовая
басты пияз	99,9	100,3	103,6	102,7	99,7	101,1	лук репчатый
асханалық қызылша	100,3	104,0	98,5	100,6	101,9	103,2	свекла столовая
Бақша дақылдары	101,4	104,7	101,3	100,1	100,0	100,0	Культуры бахчевые
Картоп	100,8	101,1	96,5	98,2	102,0	102,9	Картофель
Мал және құс	100,9	100,3	99,9	100,3	100,4	100,5	Скот и птица
ірі қара мал	100,5	100,1	100,0	100,7	100,7	99,8	скот крупный рогатый
жылқы	99,9	100,1	100,4	100,0	100,1	100,8	лошади
түйе	100,1	99,8	100,1	100,0	99,3	99,9	верблюды
қой	100,1	100,0	100,0	99,9	100,1	100,1	овцы
шошқа	100,2	100,2	99,9	103,6	100,1	100,9	свиньи
құс	102,5	101,3	99,5	98,8	100,3	101,8	птица
Шикі сүт	99,4	100,5	101,7	101,8	102,2	101,7	Молоко сырое
сиырдың	99,4	100,4	101,6	101,7	102,2	101,6	коровье
биенің	101,3	100,3	101,1	100,0	100,7	100,3	кобылье
түйенің	99,5	99,3	101,9	100,2	100,5	100,0	верблюжье
Тауық жұмыртқасы	107,8	101,0	105,5	108,7	113,9	103,4	Яйца куриные
Қойдан қырқылған жүн	111,9	100,5	100,0	100,0	100,0	99,9	Шерсть стриженная с овцы
Тауық жұмыртқасы	102,0	102,0	97,1	98,9	89,4	90,6	Яйца куриные
Қойдан қырқылған жүн	100,0	100,0	100,0	102,0	100,4	106,6	Шерсть стриженная с овцы

	Қаңтар Январь	Ақпан Февраль	Наурыз Март	Сәуір Апрель	Мамыр Май	Маусым Июнь	
Өткен жылғы тиісті айға К соответствующему месяцу предыдущего года							
Дәнді дақылдар	103,5	105,5	106,3	107,7	108,4	109,6	Культуры зерновые
бидай	103,1	105,3	106,5	108,2	109,0	110,5	пшеница
қатты бидай	99,6	99,9	100,5	99,5	101,6	102,7	пшеница твердая
жұмсақ бидай	103,3	105,6	106,8	108,6	109,4	110,9	пшеница мягкая
жүгері	98,6	98,9	98,9	98,9	99,2	99,2	кукуруза
арпа	103,6	104,7	104,8	105,1	106,4	107,2	ячмень
қара бидай	98,6	98,6	99,4	99,2	99,2	99,1	рожь
сұлы	102,5	102,5	101,0	101,9	101,5	101,7	овес
тары	101,4	101,6	101,6	102,1	106,1	106,4	просо
қарақұмық	166,6	168,4	167,9	155,3	160,7	147,6	гречиха
Соя бұршақтары	102,7	103,6	107,1	107,6	110,2	110,1	Бобы соевые
Майлы тұқымдар	120,4	122,6	123,1	124,3	124,8	126,1	Семена масличные
күнбағыс тұқымдары	127,0	130,8	131,2	133,1	133,8	135,1	семена подсолнечника
мақсары тұқымдары	104,8	104,8	104,8	105,6	105,6	105,6	семена сафлора
Күріш	102,8	102,8	102,4	102,2	101,5	101,2	Рис
Көкөністер	102,3	102,5	101,5	98,5	98,1	100,3	Овощи
қырыққабат	106,4	104,6	104,0	103,3	103,3	103,6	капуста
ашық топырақтың қиярлары	104,2	104,2	104,2	104,2	104,2	106,1	огурцы открытого грунта
жабық топырақтың қиярлары	116,2	119,3	112,6	100,3	110,1	117,5	огурцы закрытого грунта
ашық топырақтың қызанақтары	98,7	98,7	98,7	98,7	98,7	98,7	помидоры открытого грунта
жабық топырақтың қызанақтары	117,3	126,6	129,9	116,5	104,9	112,6	помидоры закрытого грунта
асханалық сәбіз	95,4	94,4	95,3	94,8	94,4	95,0	морковь столовая
басты пияз	89,2	89,7	88,9	86,7	83,5	83,5	лук репчатый
асханалық ызылша	95,2	95,1	94,3	92,5	92,0	90,4	свекла столовая

Жалғасы							Продолжение
	Қаңтар Январь	Ақпан Февраль	Наурыз Март	Сәуір Апрель	Мамыр Май	Маусым Июнь	
Бақша дақылдары	87,1	87,1	87,1	87,1	87,1	87,1	Культуры бахчевые
Картоп	90,5	90,2	89,7	89,1	89,4	91,1	Картофель
Мал және құс	100,5	101,9	103,0	103,3	104,2	105,0	Скот и птица
ірі қара мал	102,3	103,8	103,8	104,5	104,9	104,8	скот крупный рогатый
жылқы	97,0	97,4	96,7	97,1	98,1	98,6	лошади
түйе	97,2	96,5	96,2	95,8	96,1	96,2	верблюды
қой	99,6	100,0	99,7	99,8	99,6	100,2	овцы
шошқа	94,0	95,6	97,6	98,3	102,3	102,2	свиньи
құс	99,6	101,8	106,9	106,4	108,2	111,0	птица
Шикі сүт	95,3	95,7	98,6	102,1	103,8	106,0	Молоко сырое
сиырдың	95,3	95,6	98,6	102,1	103,8	105,9	коровье
биенің	113,0	112,0	113,9	114,4	117,1	113,9	кобылье
түйенің	105,5	102,5	102,2	102,6	101,5	101,4	верблюжье
Тауық жұмыртқасы	128,2	134,2	131,7	137,1	134,0	134,4	Яйца куриные
Қойдан қырқылған жүн	119,2	119,2	119,1	121,5	122,0	121,3	Шерсть стриженная с овцы
Тауық жұмыртқасы	102,0	102,0	97,1	98,9	89,4	90,6	Яйца куриные
Қойдан қырқылған жүн	100,0	100,0	100,0	102,0	100,4	106,6	Шерсть стриженная с овцы
Жалғасы							Продолжение
	Шілде Июль	Тамыз Август	Қыркүйек Сентябрь	Қазан Октябрь	Қараша Ноябрь	Желтоқсан Декабрь	
Дәнді дақылдар	110,2	110,8	108,4	106,7	107,2	106,9	Культуры зерновые
бидай	111,1	111,7	109,5	107,8	108,6	108,3	пшеница
қатты бидай	103,3	102,8	101,6	100,8	102,1	104,0	пшеница твердая
жұмсақ бидай	111,4	112,1	109,8	108,1	108,9	108,5	пшеница мягкая
жүгері	99,2	99,2	99,4	97,6	101,0	100,9	кукуруза
арпа	107,1	107,9	107,2	105,1	103,5	104,7	ячмень
қара бидай	99,1	98,5	104,1	107,8	106,2	106,2	рожь
сұлы	101,0	101,3	101,3	101,5	102,4	102,1	овес
тары	106,9	106,9	107,6	100,4	102,6	102,6	просо
қарақұмық	155,9	155,9	155,2	154,4	137,7	126,5	гречиха
Соя бұршақтары	110,6	110,9	111,1	113,3	116,5	119,4	Бобы соевые
Майлы тұқымдар	126,3	126,4	127,5	127,8	123,3	115,4	Семена масличные
күнбағыс	101,2	99,9	100,3	99,7	100,5	101,1	семена подсолнечника
тұқымдары	133,8	133,7	134,1	133,2	124,1	112,9	семена подсолнечника
мақсары тұқымдары	105,6	105,6	105,5	111,5	113,6	114,7	семена сафлора
Күріш	102,0	102,1	87,5	87,1	86,9	86,5	Рис
Көкөністер	103,9	104,4	100,0	98,0	96,0	94,1	Овощи
қырыққабат	106,7	109,5	98,3	90,6	89,9	90,7	капуста
ашық топырақтың қиярлары	116,6	112,6	112,1	114,0	114,0	114,0	огурцы открытого грунта
жабық топырақтың қиярлары	148,5	133,6	137,3	153,4	95,2	82,3	огурцы закрытого грунта
ашық топырақтың қызанақтары	101,6	100,3	98,6	93,5	93,5	93,5	помидоры открытого грунта
жабық топырақтың қызанақтары	107,5	94,5	79,5	79,3	71,8	66,6	помидоры закрытого грунта
асханалық сәбіз	97,0	98,1	95,2	96,3	102,5	102,5	морковь столовая
басты пияз	83,0	83,1	88,2	90,8	100,7	100,9	лук репчатый
асханалық қызылша	91,2	95,0	95,0	94,9	97,5	102,4	свекла столовая
Бақша дақылдары	87,4	98,5	106,6	107,7	107,7	107,7	Культуры бахчевые
Картоп	93,7	94,7	95,7	95,9	96,3	97,7	Картофель
Мал және құс	106,3	106,8	107,2	108,2	108,2	106,7	Скот и птица
ірі қара мал	104,6	105,2	105,1	106,3	106,6	105,8	скот крупный рогатый
жылқы	99,0	99,5	101,1	101,3	101,0	101,9	лошади
түйе	96,6	96,3	96,0	96,1	95,5	98,1	верблюды
қой	101,3	101,0	101,6	101,2	101,5	101,8	овцы
шошқа	102,3	101,9	102,2	106,1	106,8	107,6	свиньи
құс	116,9	118,0	119,7	121,6	120,0	112,7	птица
Шикі сүт	108,6	109,8	111,5	112,2	110,9	110,4	Молоко сырое
сиырдың	108,4	109,6	111,2	111,8	110,5	109,9	коровье
биенің	115,2	115,5	114,3	108,6	108,8	108,7	кобылье
түйенің	101,7	100,9	102,8	103,0	103,4	103,7	верблюжье
Тауық жұмыртқасы	159,5	165,5	150,2	130,4	128,7	119,0	Яйца куриные
Қойдан қырқылған жүн	122,2	122,8	122,8	122,8	122,8	122,6	Шерсть стриженная с овцы

Ауыл шаруашылығы өнімінің жекелеген түрлерін өткізу бағасының индексі Индекс цен реализации на отдельные виды продукции сельского хозяйства

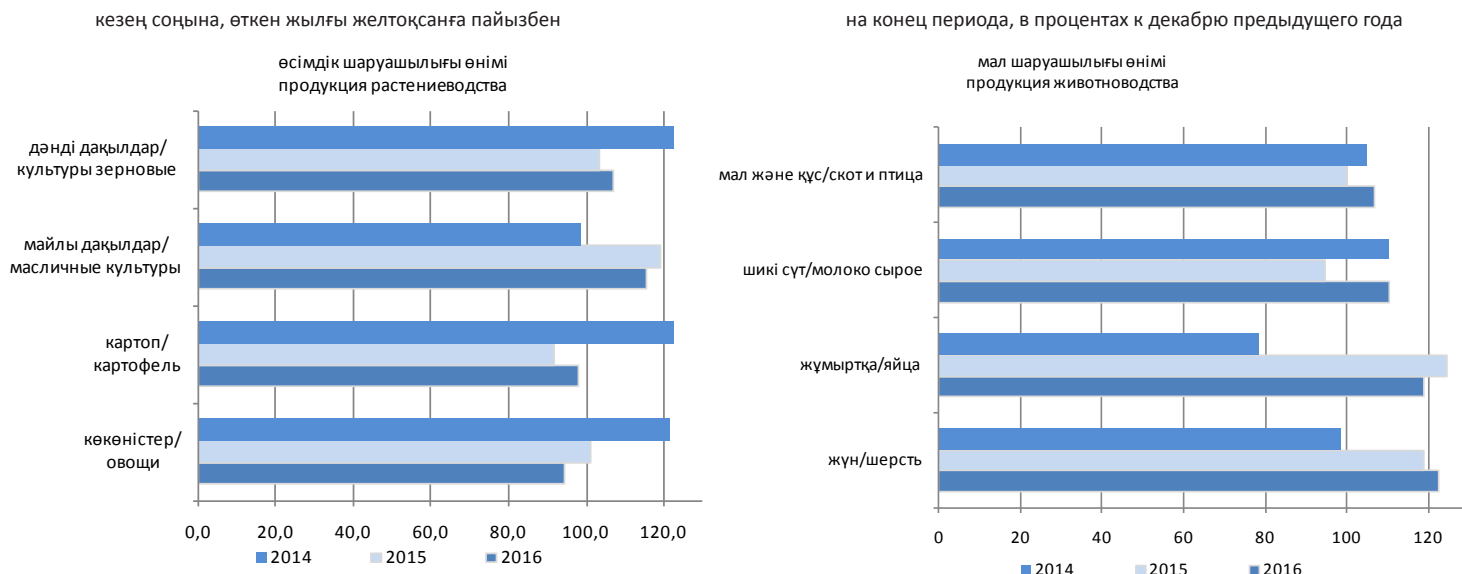

1.8 Ауылшаруашылық құралымдары үшін өндірістік-техникалық мақсаттағы өнім мен көрсетілген қызметтер бағасының индексі Индекс цен на продукцию производственно-технического назначения и услуги для сельскохозяйственных формирований

өткен жылға пайызбен	в процентах к предыдущему году				
	2012	2013	2014	2015	2016
Ауылшаруашылық құралымдары үшін өндірістік-техникалық мақсаттағы өнім мен көрсетілген қызметтер	103,9	108,0	100,1	97,5	119,5
өнеркәсіп өнімі	103,9	108,0	100,2	97,0	120,9
ауылшаруашылық құралымдарына көрсетілген қызметтер	105,6	103,6	100,6	100,7	101,0
сатып алынған ауыл шаруашылығы өнімі	98,5	123,3	97,4	107,1	111,7
Негізгі өндірістік қорларды құратын ресурстар	104,1	99,8	98,8	104,4	129,7
Өндірістік айналым қорларын құратын ресурстар	103,9	108,7	100,2	96,9	118,7
					Продукция производственно-технического назначения и услуги для сельскохозяйственных формирований
					продукция промышленная
					услуги, оказанные сельхозформированиям
					приобретенная продукция сельского хозяйства
					Ресурсы, составляющие основные производственные фонды
					Ресурсы, составляющие оборотные производственные фонды

Ауыл шаруашылығы өнімін өткізу және ауылшаруашылық құралымдарының өнеркәсіп өнімі мен көрсетілген қызметтер сатып алу бағасының индексі Индексы цен реализации на продукцию сельского хозяйства и приобретения сельхозформированиями промышленной продукции и услуг

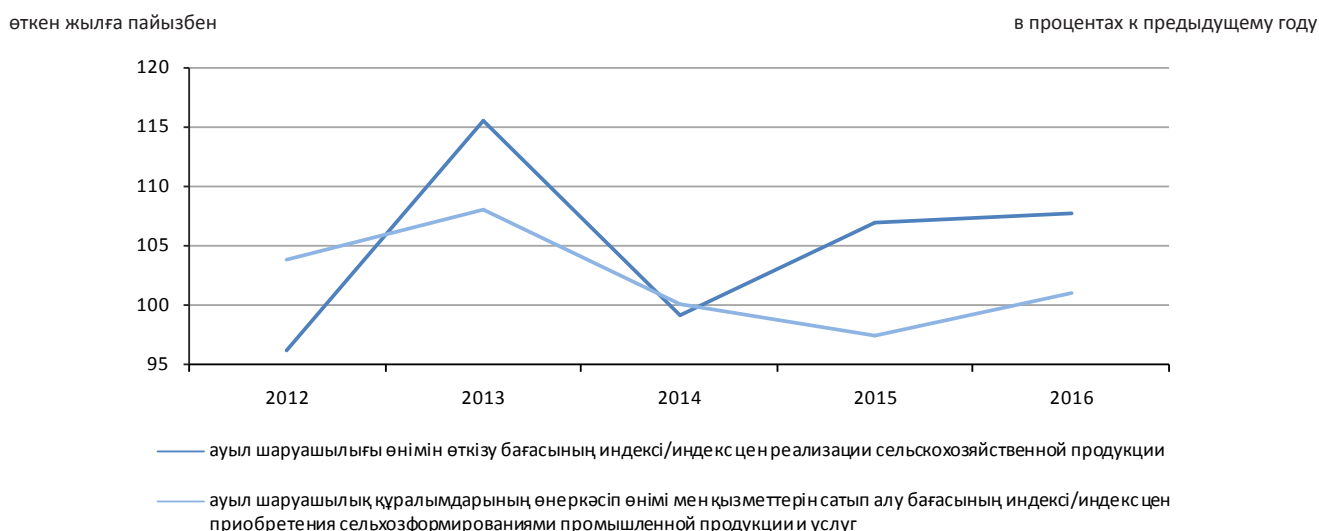

1.9 Ауылшаруашылық құралымдары сатып алған өнеркәсіп өнімі мен көрсетілген қызметтерінің негізгі түрлері бағасының индексі
Индекс цен на основные виды промышленной продукции и услуг, приобретенные сельскохозяйственными формированиями

өткен жылға пайызбен	в процентах к предыдущему году					
	2012	2013	2014	2015	2016	
Сатып алынған өнеркәсіп өнімі						Приобретенная промышленная продукция
ауыл және орман шаруашылығына арналған машиналар	104,0	99,4	93,2	107,6	134,4	машины для сельского и лесного хозяйства
тракторлар	102,4	98,7	111,9	103,5	128,8	тракторы
автомобильдер	99,7	99,5	150,2	84,4	120,8	автомобили
Резеңке шиналар және камералар	100,4	101,4	83,4	93,2	107,7	Шины и камеры резиновые
Ауыл шаруашылығына арналған машина бөлшектері	100,0	100,0	100,0	107,7	100,0	Части машин для сельского хозяйства
Тыңайтқыштар мен азоттық қоспалар	110,2	101,5	100,4	114,6	119,2	Удобрения и соединения азотные
азоттық тыңайтқыштар	110,7	103,6	94,6	134,3	123,6	азотные удобрения
фосфорлық тыңайтқыштар	113,6	100,8	100,0	100,0	138,3	фосфорные удобрения
калий тыңайтқыштары	110,2	101,5	100,4	114,6		калийные удобрения
Пестицидтер және агрохимия өнімдері	101,1	98,7	89,5	97,1	112,9	Пестициды и агрохимические продукты
инсектицидтер	84,4	90,3	97,8	99,4	118,1	инсектициды
гербицидтер	102,7	98,9	86,3	96,3	115,1	гербициды
өңуге қарсы құралдар, өсімдіктің өсуін реттеуіштер	93,4	101,1	107,6	101,3	110,9	средства против прорастания, регуляторы роста растений
дезинфекция құралдары	100,0	100,0	100,0	100,0	100,2	средства дезинфекционные
фунгицидтер	100,0	100,0	100,8	100,0	100,1	фунгициды
Ауылшаруашылық жануарларына арналған дайын азықтар	97,1	137,7	87,7	115,3	134,9	Корма готовые для животных сельскохозяйственных
шошқаға арналған дайын жемшөп	106,5	137,0	91,2	113,1	130,0	корма готовые для свиней
ірі қара малға арналған дайын жемшөп	102,3	135,7	98,8	112,9	122,4	корма готовые для скота крупного рогатого
үй құсына арналған дайын жемшөп	97,1	137,8	87,6	115,3	134,9	корма готовые для птицы домашней
Өзге де өнеркәсіп өнімдері						Прочая промышленная продукция
сүрек және сүректен жасалған бұйымдар	103,1	99,5	90,1	101,0	99,9	древесина и изделия из древесины
металл емес минералдық бұйымдар	108,5	104,0	99,5	95,4	100,7	изделия минеральные неметаллические
негізгі металдар	98,5	99,7	103,1	101,6	111,1	металлы основные
дайын металл бұйымдар, машиналар мен жабдықтардан басқа	104,5	101,1	104,7	102,3	104,8	изделия металлические готовые, кроме машин и оборудования
Энергия ресурстары	105,5	100,2	103,5	90,6	116,9	Энергоресурсы
Мұнай өңдеу өнімдері	102,0	95,4	100,6	92,4	110,2	Продукты переработки нефти
бензин	101,7	91,7	100,7	94,2	109,2	бензин
газойл (дизельдік отын)	133,3	95,6	100,9	90,9	111,2	газойли (дизельное топливо)
отындық мазут	102,8	93,5	104,4	71,0	124,2	мазут топочный
сұйытылған пропан мен бутан	110,2	90,1	111,0	65,1	114,3	пропан и бутан сжиженный
Тас көмір	97,7	99,5	103,1	104,4	106,6	Уголь каменный
Табиғи газ	110,5	97,8	103,9	91,2	102,4	Газ природный
Электр энергиясы	109,5	105,6	106,7	88,1	124,7	Электроэнергия
Ауыл шаруашылық құралымдарына көрсетілген қызметтер						Услуги, оказанные сельхозформированиям
агромелиоративті жұмыстар жүргізу бойынша қызметтер	102,0	110,9	услуги по проведению работ агромелиоративных
орман және ауылшаруашылығына арналған машиналарды жөндеу және техникалық қызмет көрсету бойынша қызметтер	112,7	99,9	102,2	101,4	100,0	услуги по ремонту и техническому обслуживанию машин для сельского и лесного хозяйства
автомобильдерді жөндеу және техникалық қызмет көрсетулер	108,1	99,9	102,2	101,4	100,0	услуги по техническому обслуживанию и ремонту средств автотранспортных
ветеринарлық қызметтері	96,8	104,2	услуги ветеринарные
сымды телекоммуникациялық қызметтер	...	99,7	99,8	98,7	100,7	услуги телекоммуникационные проводные
Сатып алынған ауыл шаруашылығы өнімі						Приобретенная продукция сельского хозяйства
тұқымдар мен отырғызылатын материалдар	86,1	129,8	96,4	107,0	108,7	семена и посадочный материал
жемшөп	104,8	137,0	90,8	113,8	121,7	корма
тірі малдар	109,0	103,0	104,5	101,4	107,0	животные живые

1.10 Ауыл шаруашылығы өнімін өткізу орташа бағасы
Средние цены реализации на продукцию сельского хозяйства

тоннасына теңгемен

в тенге за тонну

	2012	2013	2014	2015	2016	
Кезең соңына						
На конец периода						
Дәнді дақылдар						Культуры зерновые
бидай	31 860	26 317	31 930	33 888	36 436	пшеница
қатты бидай	35 321	33 638	36 480	46 352	46 438	пшеница твдая
жұмсақ бидай	31 659	25 948	31 701	33 259	35 925	пшеница мягкая
жүгері	30 284	29 613	31 287	34 098	40 107	кукуруза
арпа	21 475	22 966	23 512	24 636	26 376	ячмень
қара бидай	26 408	29 442	28 122	29 302	31 826	рожь
сұлы	19 733	18 337	16 317	17 885	20 019	овес
тары	27 817	24 705	23 158	29 618	31 102	просо
қарақұмық	72 331	64 108	33 157	58 952	85 265	гречиха
Бұршақ	36 736	34 623	38 210	40 815	57 790	Горох
Соя бұршақтары	61 406	70 559	72 990	69 524	81 865	Бобы соевые
Майлы тұқымдар						Семена масличные
күнбағыс тұқымдары	61 291	69 812	55 413	67 016	86 148	семена подсолнечника
мақсары тұқымдары	35 958	35 660	40 635	42 082	47 180	семена сафлора
Күріш	36 756	37 827	45 994	59 014	57 781	Рис
Көкөністер						Овощи
қырыққабат	38 242	38 519	43 434	52 248	42 006	капуста
ашық топырақтың қиярлары	огурцы открытого грунта
жабық топырақтың қиярлары	190 435	239 923	229 632	261 749	212 442	огурцы закрытого грунта
ашық топырақтың қызанақтары	помидоры открытого грунта
жабық топырақтың қызанақтары	237 435	226 010	220 090	269 304	201 840	помидоры закрытого грунта
асханалық сәбіз	56 506	52 259	59 906	53 874	50 038	морковь столовая
басты пияз	39 280	32 799	43 785	41 941	37 835	лук репчатый
асханалық қызылша	53 044	52 677	55 806	52 329	48 753	свекла столовая
Темекі	Табак
Қант қызылшасы	11 140	9 424	7 588	11 218	13 724	Свекла сахарная
Мақта	72 208	80 708	79 109	88 859	120 310	Хлопок
Бақша дақылдары	Культуры бахчевые
Картоп	48 054	45 347	55 429	50 977	47 406	Картофель
Кесіп алынған гүлдер (мың дана)	150 000	363 830	439 299	430 739	355 935	Цветы срезанные (тыс. штук)
Жемістер және жидектер						Фрукты и ягоды
шекілдеуікті жемістер	82 419	100 100	140 945	125 539	122 731	плоды семечковые
дәнекті жемістер	плоды косточковые
жеміс дақылдарының жидектері	плоды культур ягодных
Жүзім	Виноград
Мал және құс (тірілей салмақта)						Скот и птица (в живом весе)
ірі қара мал	399 127	410 595	399 064	438 852	474 276	скот крупный рогатый
жылқы	490 762	491 254	552 735	559 312	562 375	лошади
түйе	525 551	475 204	546 111	570 356	529 141	верблюды
қой	397 705	437 002	456 548	488 374	478 419	овцы
шошқа	381 518	359 005	435 084	401 690	482 626	свиньи
құс (сойыс салмақта)	236 242	234 173	311 130	306 450	368 203	птица (в убойном весе)
Шикі сүт						Молоко сырое
сиырдың	69 040	72 459	81 664	79 014	89 286	коровье
биенің	290 083	362 387	367 228	484 379	475 378	кобылье
түйенің	406 383	379 237	428 188	471 305	458 071	верблюжье
Бал	1 017 990	980 930	980 930	992 373	1 068 859	Мед
Тауық жұмыртқасы (мың данасына)	12 297	15 342	12 835	16 530	19 828	Яйца куриные (за тыс. штук)
Қойдан қырқылған жүн (нақты салмақта)	153809	153 468	161 296	178 597	211 626	Шерсть стриженная с овцы (в физической массе)
Елтірілі қозы терісі (мың данасына)	499 039	513 075	529 712	595 288	644 717	Шкурки ягнят смушковых (за тыс. штук)
Жылына орта есеппен						
В среднем за год						
Дәнді дақылдар						Культуры зерновые
бидай	26 917	31 509	30 283	33 315	35 972	пшеница
қатты бидай	29 531	35 450	31 824	46 285	45 262	пшеница твердая
жұмсақ бидай	25 546	29 823	29 492	32 660	35 497	пшеница мягкая
жүгері	28 933	30 533	29 312	34 507	39 060	кукуруза
арпа	18 641	24 120	22 802	24 269	26 201	ячмень
қара бидай	25 286	29 085	25 851	29 462	31 201	рожь
сұлы	18 978	18 227	16 637	17 973	20 069	овес
тары	26 808	27 264	22 808	29 299	31 966	просо
қарақұмық	72 910	68 569	32 607	44 316	75 994	гречиха

Жалғасы						Продолжение
	2012	2013	2014	2015	2016	
Бұршақ	35 235	33 912	37 595	38 823	52 615	Горох
Соя бұршақтары	55 520	70 267	70 153	68 153	75 295	Бобы соевые
Майлы тұқымдар						Семена масличные
күнбағыс тұқымдары	60 570	72 099	57 781	61 426	84 783	семена подсолнечника
мақсары тұқымдары	33 197	38 539	38 220	41 600	45 199	семена сафлора
Күріш	36 808	37 230	41 066	58 423	60 916	Рис
Көкөністер						Овощи
қырыққабат	34 222	40 827	40 231	51 057	45 564	капуста
ашық топырақтың қиярлары	57 958	68 155	64 885	73 561	55 074	огурцы открытого грунта
жабық топырақтың қиярлары	199 478	205 320	198 335	197 820	212 750	огурцы закрытого грунта
ашық топырақтың қызанақтары	73 551	68 438	84 915	94 757	86 688	помидоры открытого грунта
жабық топырақтың қызанақтары	255 358	245 241	205 441	237 701	258 557	помидоры закрытого грунта
асханалық сәбіз	51 288	55 966	57 313	56 185	49 795	морковь столовая
басты пияз	39 314	34 338	38 420	45 560	36 872	лук репчатый
асханалық қызылша	48 401	54 963	54 980	53 877	46 726	свекла столовая
Темекі	493 816	369 920	373 860	400 000	423 582	Табак
Қант қызылшасы	10 033	10 970	7 312	9 082	11 826	Свекла сахарная
Мақта	76 695	78 890	79 658	91 051	127 119	Хлопок
Бақша дақылдары	20 679	24 779	28 990	33 700	31 952	Культуры бахчевые
Картоп	46 039	49 262	52 088	51 626	46 534	Картофель
Кесіп алынған гүлдер (мың дана)	166 667	363 830	413 843	254 136	351 562	Цветы срезанные (тыс. штук)
Жемістер және жидектер						Плоды и ягоды
шекілдеуікті жемістер	75 443	96 650	125 798	126 199	125 843	плоды семечковые
сүйекті жемістер	71 731	68 567	69 979	142 246	247 898	плоды косточковые
жеміс дақылдарының жидектері	245 441	248 642	246 604	282 261	248 721	плоды культур ягодных
Жүзім	73 825	103 891	134 274	113 197	112 468	Виноград
Мал және құс(тірілей салмақта)						Скот и птица(в живом весе)
ірі қара мал	383 355	417 106	398 978	434 800	468 229	скот крупный рогатый
жылқы	472 437	491 378	541 947	567 288	555 679	лошади
түйе	510 114	473 337	520 230	584 980	531 443	верблюды
қой	379 074	419 410	452 139	491 983	478 698	овцы
шошқа	389 833	349 885	420 576	409 919	465 722	свиньи
құс (сойыс салмақта)	233 895	230 241	288 358	296 154	355 632	птица (в убойном весе)
Шикі сүт						Молоко сырое
сиырдың	66 264	68 930	78 223	77 667	84 404	коровье
биенің	291 710	335 145	373 010	451 712	462 053	кобылье
түйенің	366 419	409 803	417 833	469 612	450 873	верблюжье
Бал	1 016 933	990 413	980 930	1 003 487	1 055 529	Мед
Тауық жұмыртқасы (мың данасына)	11 803	13 121	13 066	12 033	16 379	Яйца куриные (за тыс. штук)
Қойдан қырқылған жүн (нақты салмақта)	149 483	155 809	162 870	172 792	202 999	Шерсть стриженная с овец (в физической массе)
Елтірілі қозы терісі (мың данасына)	495 655	502 531	528 429	573 132	637 236	Шкурки ягнят смушковых (за тыс. штук)

* Сойыс салмағында.
В убойном весе.

1.11 2016 жылы ауыл шаруашылығы өнімін өткізу орташа бағасы Средние цены реализации на продукцию сельского хозяйства в 2016 году

тоннасына теңгемен							в тенге за тонну
	Қаңтар Январь	Ақпан Февраль	Наурыз Март	Сәуір Апрель	Мамыр Май	Маусым Июнь	
Дәнді дақылдар							Культуры зерновые
бидай	34 072	34 768	35 125	35 443	35 729	36 422	пшеница
қатты бидай	45 226	45 214	45 273	44 850	44 990	45 509	пшеница твердая
жұмсақ бидай	33 502	34 234	34 606	34 962	35 256	35 957	пшеница мягкая
жүгері	38 407	38 602	38 602	38 602	38 602	38 602	кукуруза
арпа	25 426	25 749	25 944	25 990	26 364	26 691	ячмень
қара бидай	29 797	29 797	30 059	30 059	30 220	30 186	рожь
сұлы	19 585	19 631	19 534	19 708	19 808	20 091	овес
тары	31 676	31 745	31 745	31 923	32 482	32 609	просо
қарақұмық	70 980	71 765	71 985	73 288	75 754	75 889	гречиха
Соя бұршақтары	68 861	69 556	71 929	72 241	73 656	73 618	Бобы соевые
Майлы тұқымдар							Семена масличные
күнбағыс тұқымдары	77 256	79 929	79 966	80 960	82 548	83 649	семена подсолнечника
мақсары тұқымдары	40 626	40 626	40 626	40 626	40 626	40 636	семена сафлора
Күріш	66 992	67 010	66 944	66 944	67 071	67 084	Рис
Көкөністер							Овощи

Жалғасы							Продолжение
	Қаңтар Январь	Ақпан Февраль	Наурыз Март	Сәуір Апрель	Мамыр Май	Маусым Июнь	
қырыққабат	47 864	47 806	47 783	47 808	47 759	47 759	капуста
ашық жерде өсірілген қияр	52 785	огурцы открытого грунта
жабық жерде өсірілген қияр	298 010	305 267	293 794	257 142	242 119	199 733	огурцы закрытого грунта
ашық жерде өсірілген қызанақ	помидоры открытого грунта
жабық жерде өсірілген қызанақ	346 507	368 986	378 430	340 506	303 296	291 672	помидоры закрытого грунта
асханалық сәбіз	50 001	49 531	49 899	49 824	49 827	50 263	морковь столовая
басты пияз	37 855	37 913	37 624	36 236	35 399	35 504	лук репчатый
асханалық қызылша	47 888	47 755	47 172	46 102	45 637	44 990	свекла столовая
Темекі	Табак
Қант қызылшасы	Свекла сахарная
Мақта	Хлопок
Бақша дақылдары	Культуры бахчевые
Картоп	48 434	48 407	47 906	46 864	46 685	46 724	Картофель
Кесіп алынған гүлдер (мың дана)	352 811	364 570	378 388	363 682	352 154	350 453	Цветы срезанные (тыс. штук)
Жемістер және жидектер							Плоды и ягоды
шекілдеуікті жемістер	138 200	138 504	138 504	138 504	138 504	138 504	плоды семечковые
сүйекті жемістер	плоды косточковые
жеміс дақылдарының жидектері	250 628	250 679	плоды культур ягодных
Жүзім	Виноград
Мал және құс (тірілей салмақта)							Скот и птица (в живом весе)
ірі қара мал	453 779	459 884	462 430	465 324	467 556	468 027	скот крупный рогатый
жылқы	551 499	554 965	551 654	553 217	553 029	554 978	лошади
түйе	536 343	537 081	534 133	530 245	529 993	530 320	верблюды
қой	472 780	476 312	476 973	478 260	478 906	478 900	овцы
шошқа	457 247	460 396	457 874	459 197	459 884	459 671	свиньи
құс (сойыс салмақта)	334 164	337 106	342 037	344 214	343 586	353 273	птица (в убойном весе)
Шикі сүт							Молоко сырое
сиырдың	82 282	82 683	83 994	84 491	83 958	83 286	коровье
биенің	437 145	437 328	446 618	457 081	468 622	458 452	кобылье
түйенің	441 656	438 251	441 919	452 154	452 017	451 769	верблюжье
Бал	1 040 281	1 033 790	1 033 446	1 038 411	1 058 710	1 058 710	Мед
Тауық жұмыртқасы (мың данасына)	17 000	17 333	16 829	16 652	14 880	13 477	Яйца куриные (за тыс. штук)
Қойдан қырқылған жүн (нақты салмақта)	169 633	169 633	169 633	173 052	173 235	184 677	Шерсть стриженная с овцы (в физической массе)
Елтірілі қозы терісі (мың данасына)	591 212	591 212	591 212	591 212	591 212	591 212	Шкурки ягнят смушковых (за тыс. штук)

Жалғасы							Продолжение
	Шілде Июль	Тамыз Август	Қыркүйек Сентябрь	Қазан Октябрь	Қараша Ноябрь	Желтоқсан Декабрь	
Дәнді дақылдар							Культуры зерновые
бидай	36 730	36 831	35 892	35 896	36 127	36 436	пшеница
қатты бидай	45 764	45 553	44 991	45 109	45 523	46 438	пшеница твердая
жұмсақ бидай	36 268	36 385	35 427	35 425	35 647	35 925	пшеница мягкая
жүгері	38 602	38 602	39 491	39 006	39 382	40 107	кукуруза
арпа	26 690	26 720	26 383	26 113	25 834	26 376	ячмень
қара бидай	30 186	30 186	31 694	31 727	31 826	31 826	рожь
сұлы	20 076	20 140	20 220	20 125	20 113	20 019	овес
тары	32 742	32 742	32 725	31 460	31 102	31 102	просо
қарақұмық	76 835	76 835	76 491	76 628	76 222	85 265	гречиха
Соя бұршақтары	73 776	73 978	74 114	75 055	78 590	81 865	Бобы соевые
Майлы тұқымдар							Семена масличные
күнбағыс тұқымдары	84 689	84 634	84 890	84 600	85 092	86 148	семена подсолнечника
мақсары тұқымдары	40 636	40 636	42 001	45 641	46 778	47 180	семена сафлора
Күріш	67 540	67 540	57 782	57 742	57 708	57 781	Рис
Көкөністер							Овощи
қырыққабат	49 154	49 120	46 206	42 448	42 219	42 006	капуста
ашық жерде өсірілген қияр	56 177	56 865	57 214	58 546	огурцы открытого грунта
жабық жерде өсірілген қияр	157 681	144 642	144 391	156 145	177 172	212 442	огурцы закрытого рунта
ашық жерде өсірілген қызанақ	93 962	90 743	86 513	82 927	помидоры открытого грунта
жабық жерде өсірілген қызанақ	232 439	204 494	165 938	178 430	194 502	201 840	помидоры закрытого грунта
асханалық сәбіз	51 735	51 850	49 449	48 767	49 609	50 038	морковь столовая
басты пияз	35 468	35 575	36 844	37 547	37 430	37 835	лук репчатый
асханалық қызылша	45 131	46 938	46 237	46 367	47 433	48 753	свекла столовая
Темекі	423 582	Табак
Қант қызылшасы	11 729	12 166	13 724	Свекла сахарная
Мақта	131 659	120 310	120 310	Хлопок
Бақша дақылдары	31 030	32 612	32 619	33 424	Культуры бахчевые
Картоп	47 097	47 621	45 938	45 105	46 060	47 406	Картофель

Жалғасы							Продолжение
	Шілде Июль	Тамыз Август	Қыркүйек Сентябрь	Қазан Октябрь	Қараша Ноябрь	Желтоқсан Декабрь	
Кесіп алынған гүлдер (мың дана)	329 227	334 452	331 752	349 385	355 935	355 935	Цветы срезанные (тыс. штук)
Жемістер және жидектер							Плоды и ягоды
шекілдеуікті жемістер	136 673	135 555	134 395	121 567	121 791	122 731	плоды семечковые
сүйекті жемістер	255 507	254 679	248 345	248 141	плоды косточковые
жеміс дақылдарының жидектері	248 613	248 573	248 573	плоды культур ягодных
Жүзім	...	123 716	110 395	110 451	110 451	...	Виноград
Мал және құс (тірілей салмақта)							Скот и птица (в живом весе)
ірі қара мал	470 501	470 847	471 016	473 932	477 079	474 276	скот крупный рогатый
жылқы	554 400	555 182	557 139	557 387	557 788	562 375	лошади
түйе	530 720	529 430	531 252	532 080	528 474	529 141	верблюды
қой	479 947	480 027	479 848	480 203	480 512	478 419	овцы
шошқа	460 396	461 484	460 986	477 661	478 311	482 626	свиньи
құс (сойыс салмақта)	362 263	366 822	365 123	360 606	361 582	368 203	птица (в убойном весе)
Шикі сүт							Молоко сырое
сиырдың	82 787	83 121	84 495	85 952	87 844	89 286	коровье
биенің	464 447	465 665	470 632	470 632	473 947	475 378	кобылье
түйенің	449 605	446 604	455 245	456 133	458 226	458 071	верблюжье
Бал	1 058 710	1 068 859	1 068 859	1 068 859	1 068 859	1 068 859	Мед
Тауық жұмыртқасы (мың данасына)	14 532	14 675	15 489	16 832	19 177	19 828	Яйца куриные (за тыс. штук)
Қойдан қырқылған жүн (нақты салмақта)	211 074	212 045	211 945	211 945	211 877	211 626	Шерсть стриженная с овцы (в физической массе)
Елтірілі қозы терісі (мың данасына)	639 174	640 422	644 717	644 717	...	644 717	Шкурки ягнят смушковых (за тыс. штук)

1.12 2016 жылы ауыл шаруашылығы өнімінің жекелеген түрлерін өткізу бағасының ара салмағы
Соотношение цен реализации на отдельные виды продукции сельского хозяйства в 2016 году

пайызбен

в процентах

	Қаңтар Январь	Ақпан Февраль	Наурыз Март	Сәуір Апрель	Мамыр Май	Маусым Июнь	
Бидай	100,0	100,0	100,0	100,0	100,0	100,0	Пшеница
Арпа	74,6	74,1	73,9	73,3	73,8	73,3	Ячмень
Сұлы	57,5	56,5	55,6	55,6	55,4	55,2	Овес
Қарақұмық	208,3	206,4	204,9	206,8	212,0	208,4	Гречиха
Күріш	196,6	192,7	190,6	188,9	187,7	184,2	Рис
Қырыққабат	140,5	137,5	136,0	134,9	133,7	131,1	Капуста
Асханалық сәбіз	146,8	142,5	142,1	140,6	139,5	138,0	Морковь столовая
Басты пияз	111,1	109,0	107,1	102,2	99,1	97,5	Лук репчатый
Картоп	142,2	139,2	136,4	132,2	130,7	128,3	Картофель
Ірі қара мал	100,0	100,0	100,0	100,0	100,0	100,0	Скот крупный рогатый
Жылқы	121,5	120,7	119,3	118,9	118,3	118,6	Лошади
Қой	104,2	103,6	103,1	102,8	102,4	102,3	Овцы
Шошқа	100,8	100,1	99,0	98,7	98,4	98,2	Свиньи
Құс	73,6	73,3	74,0	74,0	73,5	75,5	Птица
Шикі сүт	18,1	18,0	18,2	18,2	18,0	17,8	Молоко сырое
Тауық жұмыртқасы	3,7	3,8	3,6	3,6	3,2	2,9	Яйца куриные
Қойдан қырқылған жүн	0,4	0,4	0,4	0,4	0,4	0,4	Шерсть стриженная с овцы

Жалғасы

Продолжение

	Шілде Июль	Тамыз Август	Қыркүйек Сентябрь	Қазан Октябрь	Қараша Ноябрь	Желтоқсан Декабрь	
Бидай	100,0	100,0	100,0	100,0	100,0	100,0	Пшеница
Арпа	72,7	72,5	73,5	72,7	71,5	72,4	Ячмень
Сұлы	54,7	54,7	56,3	56,1	55,7	54,9	Овес
Қарақұмық	209,2	208,6	213,1	213,5	211,0	234,0	Гречиха
Күріш	183,9	183,4	161,0	160,9	159,7	158,6	Рис
Қырыққабат	133,8	133,4	128,7	118,3	116,9	115,3	Капуста
Асханалық сәбіз	140,9	140,8	137,8	135,9	137,3	137,3	Морковь столовая
Басты пияз	96,6	96,6	102,7	104,6	103,6	103,8	Лук репчатый
Картоп	128,2	129,3	128,0	125,7	125,5	130,1	Картофель
Ірі қара мал	100,0	100,0	100,0	100,0	100,0	100,0	Скот крупный рогатый
Жылқы	117,8	117,9	118,3	117,6	116,9	118,6	Лошади
Қой	102,0	101,9	101,9	101,3	100,7	100,9	Овцы
Шошқа	97,9	98,0	97,9	100,8	100,3	101,8	Свиньи
Құс	77,0	77,9	77,5	76,1	75,8	77,6	Птица
Шикі сүт	17,6	17,7	17,9	18,1	18,4	18,8	Молоко сырое
Тауық жұмыртқасы	3,1	3,1	3,3	3,6	4,0	4,2	Яйца куриные
Қойдан қырқылған жүн	0,4	0,5	0,4	0,4	0,4	0,4	Шерсть стриженная с овцы

2. Орман шаруашылығының, ағаш дайындаудың өнімдері және осы саладағы қызметтері бағасының деңгейі мен серпіні

Уровень и динамика цен на продукцию лесного хозяйства, лесозаготовок и услуги в этих областях

2.1 Орман шаруашылығының, ағаш дайындаудың өнімдері және осы саладағы қызметтерге өндіруші кәсіпорындар бағасының индексі

Индекс цен предприятий-производителей на продукцию лесного хозяйства, лесозаготовок и услуги в этих областях

пайызбен						в процентах
	2012	2013	2014	2015	2016	
Кезең соңына, өткен жылғы желтоқсанға						
На конец периода, к декабрю предыдущего года						
Орман шаруашылығының, ағаш дайындаудың өнімдері және осы саладағы қызметтер	99,2	102,1	101,8	101,3	107,5	Продукция лесного хозяйства, лесозаготовок и услуги в этих областях
Өңделмеген сүрек	110,5	103,0	104,6	100,0	103,5	Древесина необработанная
Қылқан жапырақ тұқымды бөренелер	116,9	94,5	101,5	98,8	101,0	Бревна хвойных пород
Жапырақ тұқымды бөренелер, тропикалық тұқымдылардан басқа	103,5	109,7	100,0	100,0	117,8	Бревна лиственных пород, кроме тропических пород
Ағаш отыны	106,3	109,0	105,7	100,4	101,1	Топливо древесное
Орман шаруашылығындағы қызмет көрсетулер	96,0	101,8	100,9	102,4	108,5	Услуги в лесном хозяйстве
Орман питомниктерінің қызметтері	105,6	117,3	100,9	99,7	98,1	Услуги лесопитомников
Орман шаруашылығы саласындағы қызметтер (орман шаруашылығы және ағаш дайындау)	94,6	100,2	100,9	102,6	110,2	Услуги в области лесного хозяйства (лесоводства и лесозаготовок)
Кезең соңына, 2005 жылғы желтоқсан = 100						
На конец периода, декабрь 2005г. = 100						
Орман шаруашылығының, ағаш дайындаудың өнімдері және осы саладағы қызметтер	144,6	147,6	150,3	152,3	163,7	Продукция лесного хозяйства, лесозаготовок и услуги в этих областях
Өңделмеген сүрек	203,9	210,0	219,7	219,7	227,4	Древесина необработанная
Қылқан жапырақ тұқымды бөренелер	258,9	244,6	248,2	245,2	247,7	Бревна хвойных пород
Жапырақ тұқымды бөренелер, тропикалық тұқымдылардан басқа	119,8	131,3	131,3	131,3	154,7	Бревна лиственных пород, кроме тропических пород
Ағаш отыны	173,4	189,0	199,7	200,4	202,7	Топливо древесное
Орман шаруашылығындағы қызмет көрсетулер	122,7	124,9	126,0	128,9	140,0	Услуги в лесном хозяйстве
Орман питомниктерінің қызметтері	142,4	167,1	168,5	168,0	164,9	Услуги лесопитомников
Орман шаруашылығы саласындағы қызметтер (орман шаруашылығы және ағаш дайындау)	103,1	103,3	104,2	106,8	117,8	Услуги в области лесного хозяйства (лесоводства и лесозаготовок)
Өткен жылға						
К предыдущему году						
Орман шаруашылығының, ағаш дайындаудың өнімдері және осы саладағы қызметтер	100,6	101,0	102,2	101,3	106,7	Продукция лесного хозяйства, лесозаготовок и услуги в этих областях
Өңделмеген сүрек	112,2	104,8	103,5	100,7	102,3	Древесина необработанная
Қылқан жапырақ тұқымды бөренелер	114,9	102,1	97,5	100,1	99,6	Бревна хвойных пород
Жапырақ тұқымды бөренелер, тропикалық тұқымдылардан басқа	103,8	105,5	104,2	100,0	111,7	Бревна лиственных пород, кроме тропических пород
Ағаш отыны	111,4	106,4	106,7	101,0	101,2	Топливо древесное
Орман шаруашылығындағы қызмет көрсетулер	97,3	99,7	101,8	101,9	108,1	Услуги в лесном хозяйстве
Орман питомниктерінің қызметтері	103,1	106,2	112,8	99,9	98,7	Услуги лесопитомников
Орман шаруашылығы саласындағы қызметтер (орман шаруашылығы және ағаш дайындау)	96,3	98,8	100,6	102,1	109,6	Услуги в области лесного хозяйства (лесоводства и лесозаготовок)
Кезең соңына, 2010 жылғы желтоқсан =100						
На конец периода, декабрь 2010г. =100						
Орман шаруашылығының, ағаш дайындаудың өнімдері және осы саладағы қызметтер	107,9	110,2	112,2	113,6	122,1	Продукция лесного хозяйства, лесозаготовок и услуги в этих областях
Өңделмеген сүрек	150,0	154,5	161,7	161,7	167,4	Древесина необработанная
Қылқан жапырақ тұқымды бөренелер	177,8	168,0	170,5	168,4	170,1	Бревна хвойных пород
Жапырақ тұқымды бөренелер, тропикалық тұқымдылардан басқа	110,8	121,5	121,5	121,5	143,1	Бревна лиственных пород, кроме тропических пород
Ағаш отыны	125,8	137,1	144,9	145,4	147,0	Топливо древесное

Жалғасы	2012	2013	2014	2015	2016	Продолжение
Орман шаруашылығындағы қызмет көрсетулер	97,2	98,9	99,8	102,1	110,9	Услуги в лесном хозяйстве
Орман питомниктерінің қызметтері	107,1	125,6	126,7	126,4	124,0	Услуги лесопитомников
Орман шаруашылығы саласындағы қызметтер (орман шаруашылығы және ағаш дайындау)	95,7	95,8	96,6	99,1	109,2	Услуги в области лесного хозяйства (лесоводства и лесозаготовок)

Орман шаруашылығының, ағаш дайындаудың өнімдері және осы саладағы қызметтерге өндіруші кәсіпорындар бағасының өзгеруі

Изменение цен предприятий-производителей на продукцию лесного хозяйства, лесозаготовок и услуги в этих областях

кезең соңына, өткен жылғы желтоқсанға пайызбен, өсуі+, төмендеуі-

на конец периода, в процентах декабрю предыдущего года, прирост+, снижение-

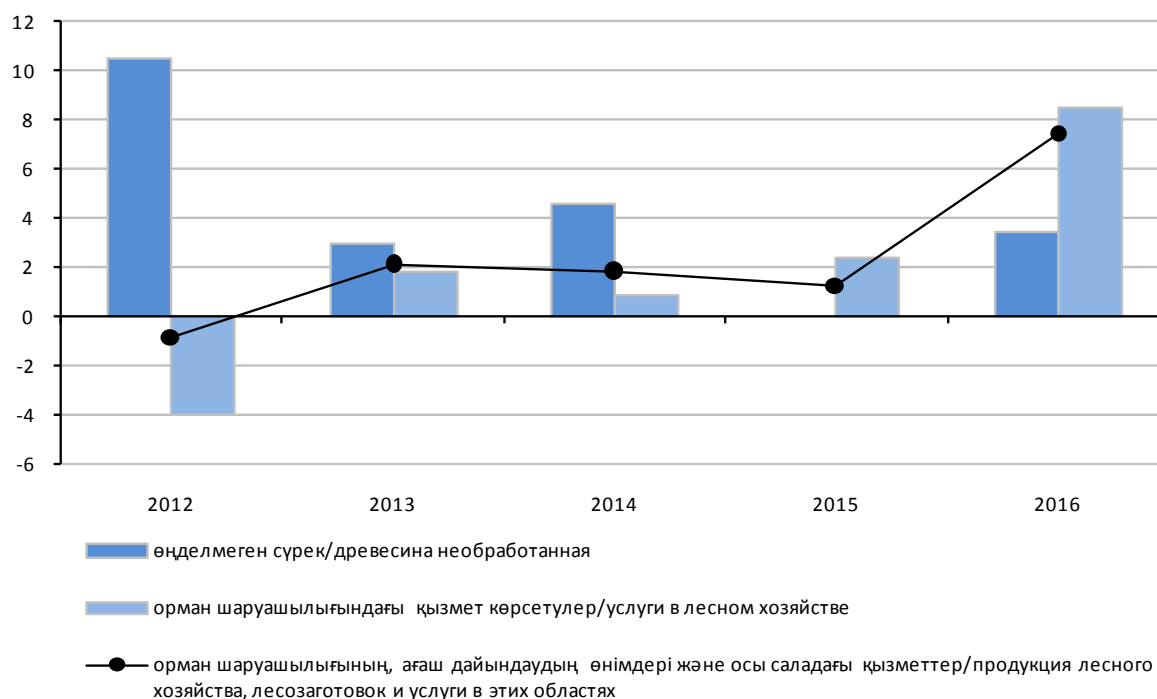

2.2 2016 жылы орман шаруашылығының, ағаш дайындаудың өнімдері және осы саладағы қызметтерге өндіруші кәсіпорындар бағасының индексі

Индекс цен предприятий-производителей на продукцию лесного хозяйства, лесозаготовок и услуги в этих областях в 2016 году

пайызбен

в процентах

	Орман шаруашылығының, ағаш дайындаудың өнімдері және осы саладағы қызметтер Продукция лесного хозяйства, лесозаготовок и услуги в этих областях	Өңделмеген сүрек Древесина необработанная	Орман шаруашылығындағы қызмет көрсетулер Услуги в лесном хозяйстве	
Өткен кезеңге К предыдущему периоду				
Наурыз	103,0	101,2	103,5	Март
Маусым	103,9	100,0	104,9	Июнь
Қыркүйек	100,6	102,3	100,2	Сентябрь
Желтоқсан	99,9	100,0	99,9	Декабрь
Өткен жылғы желтоқсанға К декабрю предыдущего года				
Наурыз	103,0	101,2	103,5	Март
Маусым	107,0	101,2	108,5	Июнь

Жалғасы	Продолжение			
	Орман шаруашылығының, ағаш дайындаудың өнімдері және осы саладағы қызметтер Продукция лесного хозяйства, лесозаготовок и услуги в этих областях	Өңделмеген сүрек Древесина необработанная	Орман шаруашылығындағы қызмет көрсетулер Услуги в лесном хозяйстве	
Қыркүйек	107,6	103,6	108,7	Сентябрь
Желтоқсан	107,5	103,5	108,5	Декабрь
Өткен жылғы тиісті айға К соответствующему месяцу предыдущего года				
Наурыз	103,7	101,1	104,9	Март
Маусым	107,6	101,3	109,7	Июнь
Қыркүйек	107,8	103,3	109,3	Сентябрь
Желтоқсан	107,5	103,5	108,6	Декабрь
2010 жылғы желтоқсан=100 Декабрь 2010г.=100				
Наурыз	117,0	163,6	105,7	Март
Маусым	121,5	163,6	110,8	Июнь
Қыркүйек	122,3	167,4	111,0	Сентябрь
Желтоқсан	122,1	167,4	110,9	Декабрь

2.3 Орман шаруашылығының, ағаш дайындаудың өнімдері және осы саладағы қызметтерге өндіруші кәсіпорындар бағасының индексі
Индекс цен предприятий-производителей на продукцию лесного хозяйства, лесозаготовок и услуги в этих областях

кезең соңына, өткен жылғы желтоқсанға пайызбен				на конец периода, в процентах к декабрю предыдущего года		
	2012	2013	2014	2015	2016	
Орман шаруашылығының, ағаш дайындаудың өнімдері және осы саладағы қызметтер	99,2	102,1	101,8	101,3	107,5	Продукция лесного хозяйства, лесозаготовок и услуги в этих областях
Өңделмеген сүрек	110,5	103,0	104,6	100,0	103,5	Древесина необработанная
Қылқан жапырақ тұқымды бөренелер	116,9	94,5	101,5	98,8	101,0	Бревна хвойных пород
Қылқан жапырақ тұқымдыларды аралау үшін кесілген ағаш материалдары	102,8	97,8	102,0	96,9	101,5	Лесоматериалы круглые для распиловки хвойных пород
Қылқан жапырақ тұқымдылардың аршуға және сүргілеуге арналған кесілген ағаш материалдары	180,9	77,4	100,0	100,0	100,0	Лесоматериалы круглые для лущения и строгания хвойных пород
Қылқан жапырақ тұқымдылардың қайта өндеуге пайдаланылатын кесілген ағаш материалдары	83,5	106,1	100,0	112,9	100,0	Лесоматериалы круглые используемые для переработки хвойных пород
Жапырақ тұқымды бөренелер, тропикалық тұқымдылардан басқа	103,5	109,7	100,0	100,0	117,8	Бревна лиственных пород, кроме тропических пород
Жапырақ тұқымдыларды, тропикалық тұқымдылардан басқа аралау үшін кесілген ағаш материалдары	103,5	109,7	100,0	100,0	120,7	Лесоматериалы круглые для распиловки лиственных пород, кроме тропических пород
Жапырақ тұқымдыларды тропикалық тұқымдылардан басқа қайта өндеуге пайдаланылатын кесілген ағаш материалдары	100,0	100,0	116,7	Лесоматериалы круглые, используемые для переработки лиственных пород, кроме тропических пород
Ағаш отыны	106,3	109,0	105,7	100,4	101,1	Топливо древесное
Жасыл орман	102,4	111,3	113,1	100,0	102,5	Зеленый лес
Өртеңдер	102,9	106,7	108,0	100,3	100,0	Погорельник
Қуағаштар	88,4	108,7	100,4	105,7	100,6	Сухостой
Орман шаруашылығындағы қызмет көрсетулер	96,0	101,8	100,9	102,4	108,5	Услуги в лесном хозяйстве
Орман питомниктерінің қызметтері	105,6	117,3	100,9	99,7	98,1	Услуги лесопитомников
Ағаш және бұта тұқымдылардың екпелері мен көшеттерін өсіру бойынша қызметтер	105,6	117,3	100,9	99,7	98,1	Услуги по выращиванию сеянцев и саженцев древесных и кустарниковых пород

Жалғасы						Продолжение
	2012	2013	2014	2015	2016	
Орман шаруашылығы саласындағы қызметтер (орман шаруашылығы және ағаш дайындау)	94,6	100,2	100,9	102,6	110,2	Услуги в области лесного хозяйства (лесоводства и лесозаготовок)
Орман шаруашылығы саласындағы қызметтер	94,7	100,1	100,9	102,6	110,6	Услуги в области лесоводства
Орман өсіру бойынша қызметтер (көшеттерді отырғызу, қосымша отырғызу, басқа жерге қайта отырғызу, сирету)	100,3	100,4	100,9	100,0	101,7	Услуги по выращиванию леса (посадка, подсадка, пересадка саженцев, прореживание и т.д.)
Орман қорын қорғау және күзету бойынша қызметтер	77,7	100,7	103,1	100,3	136,6	Услуги по охране и защите лесного фонда
Өртке қарсы іс-шараларды ұйымдастыру, орман өрттерін болдырмау, оларды уақытында анықтау және жою бойынша қызметтер	97,9	100,0	100,7	103,5	111,3	Услуги по противопожарному обустройству, предупреждению лесных пожаров, своевременному их обнаружению и ликвидации
Орман шаруашылығы саласындағы өзге де қызметтер	100,0	100,0	100,0	100,0	100,0	Услуги в области лесоводства прочие
Ағаш дайындау саласындағы қызметтер	89,7	108,8	100,0	100,3	100,1	Услуги в области лесозаготовок
Көбінесе орман шегінде сүйретіп тасу жұмыстарымен бірге бөренелерді тасымалдау бойынша қызметтер	97,6	104,0	99,5	101,2	100,6	Услуги по транспортированию бревен в сочетании с работами трелевочными, преимущественно в пределах леса
Ағаш құлату	52,6	107,6	100,0	100,0	100,0	Валка леса
Орманды кесу	108,7	124,2	100,0	100,0	100,0	Рубка леса
Бұтақтарды шабу	88,1	116,2	100,3	100,0	100,0	Обрубка сучьев

2.4 Орман шаруашылығының, ағаш дайындаудың өнімдері және осы саладағы қызметтерге өндіруші кәсіпорындар бағасының индексі
Индекс цен предприятий-производителей на продукцию лесного хозяйства, лесозаготовок и услуги в этих областях

өткен жылға пайызбен						в процентах к предыдущему году
	2012	2013	2014	2015	2016	
Орман шаруашылығының, ағаш дайындаудың өнімдері және осы саладағы қызметтер	100,6	101,0	102,2	101,3	106,7	Продукция лесного хозяйства, лесозаготовок и услуги в этих областях
Өңделмеген сүрек	112,2	104,8	103,5	100,7	102,3	Древесина необработанная
Қылқан жапырақ тұқымды бөренелер	114,9	102,1	97,5	100,1	99,6	Бревна хвойных пород
Қылқан жапырақ тұқымдыларды аралау үшін кесілген ағаш материалдары	112,4	100,9	99,0	99,4	98,7	Лесоматериалы круглые для распиловки хвойных пород
Қылқан жапырақ тұқымдылардың аршуға және сүргілеуге арналған кесілген ағаш материалдары	121,9	99,6	89,1	100,0	100,0	Лесоматериалы круглые для лущения и строгания хвойных пород
Қылқан жапырақ тұқымдылардың қайта өндеуге пайдаланылатын кесілген ағаш материалдары	83,1	99,0	104,0	106,5	106,1	Лесоматериалы круглые используемые для переработки хвойных пород
Жапырақ тұқымды бөренелер, тропикалық тұқымдылардан басқа	103,8	105,5	104,2	100,0	111,7	Бревна лиственных пород, кроме тропических пород
Жапырақ тұқымдыларды, тропикалық тұқымдылардан басқа аралау үшін кесілген ағаш материалдары	103,8	105,5	104,2	100,0	120,7	Лесоматериалы круглые для распиловки лиственных пород, кроме тропических пород
Жапырақ тұқымдыларды тропикалық тұқымдылардан басқа қайта өндеуге пайдаланылатын кесілген ағаш материалдары	100,0	108,3	Лесоматериалы круглые, используемые для переработки лиственных пород, кроме тропических пород
Ағаш отыны	111,4	106,4	106,7	101,0	101,2	Топливо древесное
Жасыл орман	110,0	108,0	112,5	102,2	102,5	Зеленый лес
Өртеңдер	111,1	102,6	110,0	100,5	100,1	Погорельник
Қуағаштар	90,7	104,7	101,9	103,9	102,4	Сухостой

Жалғасы						Продолжение
	2012	2013	2014	2015	2016	
Орман шаруашылығындағы қызмет көрсетулер	97,3	99,7	101,8	101,9	108,1	Услуги в лесном хозяйстве
Орман питомниктерінің қызметтері	103,1	106,2	112,8	99,9	98,7	Услуги лесопитомников
Ағаш және бұта тұқымдылардың екпелері мен көшеттерін өсіру бойынша қызметтер	103,1	106,2	112,8	99,9	98,7	Услуги по выращиванию сеянцев и саженцев древесных и кустарниковых пород
Орман шаруашылығы саласындағы қызметтер (орман шаруашылығы және ағаш дайындау)	96,3	98,8	100,6	102,1	109,6	Услуги в области лесного хозяйства (лесоводства и лесозаготовок)
Орман шаруашылығы саласындағы қызметтер	96,2	98,9	100,6	102,1	110,0	Услуги в области лесоводства
Орман өсіру бойынша қызметтер (көшеттерді отырғызу, қосымша отырғызу, басқа жерге қайта отырғызу, сирету)	99,7	100,5	100,7	100,3	101,3	Услуги по выращиванию леса (посадка, подсадка, пересадка саженцев, прореживание и т.д.)
Орман қорын қорғау және күзету бойынша қызметтер	84,0	93,1	102,1	100,9	135,5	Услуги по охране и защите лесного фонда
Өртке қарсы іс-шараларды ұйымдастыру, орман өрттерін болдырмау, оларды уақытында анықтау және жою бойынша қызметтер	100,5	99,9	100,4	102,6	110,7	Услуги по противопожарному обустройству, предупреждению лесных пожаров, своевременному их обнаружению и ликвидации
Орман шаруашылығы саласындағы өзге де қызметтер	100,1	100,0	100,0	100,0	100,0	Услуги в области лесоводства прочие
Ағаш дайындау саласындағы қызметтер	101,8	97,3	107,1	100,3	100,1	Услуги в области лесозаготовок
Көбінесе орман шегінде сүйретіп тасу жұмыстарымен бірге бөренелерді тасымалдау бойынша қызметтер	104,1	101,2	103,5	100,9	100,3	Услуги по транспортированию бревен в сочетании с работами трелевочными преимущественно в пределах леса
Ағаш құлату	84,8	68,5	106,8	100,0	100,0	Валка леса
Орманды кесу	107,0	126,6	99,6	100,0	100,0	Рубка леса
Бұтақтарды шабу	107,6	91,6	113,6	100,0	100,0	Обрубка сучьев

2.5 Орман шаруашылығының, ағаш дайындаудың өнімдері және осы саладағы қызметтерге өндіруші кәсіпорындар бағасының индексі
Индекс цен предприятий-производителей на продукцию лесного хозяйства, лесозаготовок и услуги в этих областях

кезең соңына, пайызбен, 2010 жылғы желтоқсан=100

на конец периода, в процентах, декабрь 2010г.=100

	2012	2013	2014	2015	2016	
Орман шаруашылығының, ағаш дайындаудың өнімдері және осы саладағы қызметтер	107,9	110,2	112,2	113,6	122,1	Продукция лесного хозяйства, лесозаготовок и услуги в этих областях
Өңделмеген сүрек	150,0	154,5	161,7	161,7	167,4	Древесина необработанная
Қылқан жапырақ тұқымды бөренелер	177,8	168,0	170,5	168,4	170,1	Бревна хвойных пород
Қылқан жапырақ тұқымдыларды аралау үшін кесілген ағаш материалдары	156,8	153,3	156,3	151,4	153,7	Лесоматериалы круглые для распиловки хвойных пород
Қылқан жапырақ тұқымдылардың аршуға және сүргілеуге арналған кесілген ағаш материалдары	300,5	232,6	232,6	232,6	232,6	Лесоматериалы круглые для лущения и строгания хвойных пород
Қылқан жапырақ тұқымдылардың қайта өңдеуге пайдаланылатын кесілген ағаш материалдары	75,1	79,7	79,7	89,9	89,9	Лесоматериалы круглые используемые для переработки хвойных пород
Жапырақ тұқымды бөренелер, тропикалық тұқымдылардан басқа	110,8	121,5	121,5	121,5	143,1	Бревна лиственных пород, кроме тропических пород
Жапырақ тұқымдыларды, тропикалық тұқымдылардан басқа аралау үшін кесілген ағаш материалдары	110,8	121,5	121,5	121,5	146,7	Лесоматериалы круглые для распиловки лиственных пород, кроме тропических пород

Жалғасы	2012	2013	2014	2015	2016	Продолжение
Жапырақ тұқымдыларды, тропикалық тұқымдылардан басқа аралау үшін кесілген ағаш материалдары						Лесоматериалы круглые для распиловки лиственных пород, кроме тропических пород
Ағаш отыны	125,8	137,1	144,9	145,4	147,0	Топливо древесное
Жасыл орман	127,6	142,1	160,7	160,7	164,7	Зеленый лес
Өртеңдер	134,7	143,7	155,2	155,6	155,6	Погорельник
Қуағаштар	89,6	97,4	97,8	103,3	103,9	Сухостой
Орман шаруашылығындағы қызмет көрсетулер	97,2	98,9	99,8	102,1	110,9	Услуги в лесном хозяйстве
Орман питомниктерінің қызметтері	107,1	125,6	126,7	126,4	124,0	Услуги лесопитомников
Ағаш және бұта тұқымдылардың екпелері мен көшеттерін өсіру бойынша қызметтер	107,1	125,6	126,7	126,4	124,0	Услуги по выращиванию сеянцев и саженцев древесных и кустарниковых пород
Орман шаруашылығы саласындағы қызметтер (орман шаруашылығы және ағаш дайындау)	95,7	95,8	96,6	99,1	109,2	Услуги в области лесного хозяйства (лесоводства и лесозаготовок)
Орман шаруашылығы саласындағы қызметтер	95,5	95,6	96,4	99,0	109,4	Услуги в области лесоводства
Орман өсіру бойынша қызметтер (көшеттерді отырғызу, қосымша отырғызу, басқа жерге қайта отырғызу, сирету)	99,8	100,2	101,1	101,1	102,8	Услуги по выращиванию леса (посадка, подсадка, пересадка саженцев, прореживание и т.д.)
Орман қорын қорғау және күзету бойынша қызметтер	77,8	78,4	80,8	81,0	110,7	Услуги по охране и защите лесного фонда
Өртке қарсы іс-шараларды ұйымдастыру, орман өрттерін болдырмау, оларды уақытында анықтау және жою бойынша қызметтер	103,1	103,1	103,8	107,4	119,5	Услуги по противопожарному обустройству, предупреждению лесных пожаров, своевременному их обнаружению и ликвидации
Орман шаруашылығы саласындағы өзге де қызметтер	...	100,2	100,2	100,2	100,2	Услуги в области лесоводства прочие
Ағаш дайындау саласындағы қызметтер	105,1	114,3	114,3	114,6	114,8	Услуги в области лесозаготовок
Көбінесе орман шегінде сүйретіп тасу жұмыстарымен бірге бөренелерді тасымалдау бойынша қызметтер	109,0	113,4	112,8	114,2	114,9	Услуги по транспортированию бревен в сочетании с работами трелевочными, преимущественно в пределах леса
Ағаш құлату	63,1	67,9	67,9	67,9	67,9	Валка леса
Орманды кесу	108,4	134,7	134,7	134,7	134,7	Рубка леса
Бұтақтарды шабу	108,0	125,4	125,8	125,8	125,8	Обрубка сучьев

2.6 2016 жылы орман шаруашылығының, ағаш дайындаудың өнімдері және осы саладағы қызметтерге өндіруші кәсіпорындар бағасының индексі
Индекс цен предприятий-производителей на продукцию лесного хозяйства, лесозаготовок и услуги в этих областях в 2016 году

өткен кезеңге пайызбен

в процентах к предыдущему периоду

	Наурыз Март	Маусым Июнь	Қыркүйек Сентябрь	Желтоқсан Декабрь	
Орман шаруашылығының, ағаш дайындаудың өнімдері және осы саладағы қызметтер	103,0	103,9	100,6	99,9	Продукция лесного хозяйства, лесозаготовок и услуги в этих областях
Өңделмеген сүрек	101,2	100,0	102,3	100,0	Древесина необработанная
Қылқан жапырақ тұқымды бөренелер	100,0	100,0	101,1	99,9	Бревна хвойных пород
Қылқан жапырақ тұқымдыларды аралау үшін кесілген ағаш материалдары	100,0	100,0	101,6	99,9	Лесоматериалы круглые для распиловки хвойных пород
Қылқан жапырақ тұқымдылардың аршуға және сүргілеуге арналған кесілген ағаш материалдары	100,0	100,0	100,0	100,0	Лесоматериалы круглые для лущения и строгания хвойных пород
Қылқан жапырақ тұқымдылардың қайта өндеуге пайдаланылатын кесілген ағаш материалдары	100,0	100,0	100,0	100,0	Лесоматериалы круглые используемые для переработки хвойных пород

Жалғасы	Продолжение				
	Наурыз Март	Маусым Июнь	Қыркүйек Сентябрь	Желтоқсан Декабрь	
Жапырақ тұқымды бөренелер, тропикалық тұқымдылардан басқа	105,6	100,0	111,5	100,0	Бревна лиственных пород, кроме тропических пород
Жапырақ тұқымдыларды, тропикалық тұқымдылардан басқа аралау үшін кесілген ағаш материалдары	120,7	100,0	100,0	100,0	Лесоматериалы круглые для распиловки лиственных пород, кроме тропических пород
Жапырақ тұқымдылардың, тропикалық тұқымдылардан басқа қайта өңдеуге пайдаланылатын кесілген ағаш материалдары	100,0	100,0	116,7	100,0	Лесоматериалы круглые, используемые для переработки лиственных пород, кроме тропических пород
Ағаш отыны	101,1	100,0	100,0	100,0	Топливо древесное
Жасыл орман	102,3	100,3	100,0	99,9	Зеленый лес
Өртеңдер	100,0	100,0	100,0	100,0	Погорельник
Қуағаштар	100,8	99,8	100,0	100,0	Сухостой
Орман шаруашылығындағы қызмет көрсетулер	103,5	104,9	100,2	99,9	Услуги в лесном хозяйстве
Орман питомниктерінің қызметтері	98,3	100,0	100,9	99,0	Услуги лесопитомников
Ағаш және бұта тұқымдылардың екпелері мен көшеттерін өсіру бойынша қызметтер	98,3	100,0	100,9	99,0	Услуги по выращиванию семян и саженцев древесных и кустарниковых пород
Орман шаруашылығы саласындағы қызметтер (орман шаруашылығы және ағаш дайындау)	104,3	105,6	100,1	100,0	Услуги в области лесного хозяйства (лесоводства и лесозаготовок)
Орман шаруашылығы саласындағы қызметтер	104,5	105,8	100,1	100,0	Услуги в области лесоводства
Орман өсіру бойынша қызметтер (көшеттерді отырғызу, қосымша отырғызу, басқа жерге қайта отырғызу, сирету)	101,1	100,0	100,0	100,6	Услуги по выращиванию леса (посадка, подсадка, пересадка саженцев, прореживание и т.д.)
Орман қорын қорғау және күзету бойынша қызметтер	132,1	103,4	100,0	100,0	Услуги по охране и защите лесного фонда
Өртке қарсы іс-шараларды ұйымдастыру, орман өрттерін болдырмау, оларды уақытында анықтау және жою бойынша қызметтер	103,9	107,2	100,1	99,9	Услуги по противопожарному обустройству, предупреждению лесных пожаров, своевременному их обнаружению и ликвидации
Орман шаруашылығы саласындағы өзге де қызметтер	100,0	100,0	100,0	100,0	Услуги в области лесоводства прочие
Ағаш дайындау саласындағы қызметтер	100,0	100,1	100,0	100,0	Услуги в области лесозаготовок
Көбінесе орман шегінде сүйретіп тасу жұмыстарымен бірге бөренелерді тасымалдау бойынша қызметтер	100,0	100,4	100,0	100,2	Услуги по транспортированию бревен в сочетании с работами трелевочными, преимущественно в пределах леса
Ағаш құлату	100,0	100,0	100,0	100,0	Валка леса
Орманды кесу	100,0	100,0	100,0	100,0	Рубка леса
Бұтақтарды шабу	100,0	100,0	100,0	100,0	Обрубка сучьев

2.7 Орман шаруашылығының, ағаш дайындаудың өнімдері және осы саладағы қызметтерге өндіруші кәсіпорындар бағасы
Цены предприятий-производителей на продукцию лесного хозяйства, лесозаготовок и услуги в этих областях

тығыз текше метріне теңгемен					в тенге за плотный кубический метр	
	2012	2013	2014	2015	2016	
Кезең соңына На конец периода						
Қылқан жапырақ тұқымдыларды аралау үшін кесілген ағаш материалдары						Лесоматериалы круглые для распиловки хвойных пород
қарағай	7 857	3 950	5 171	4 959	6 467	сосна
майқарағай	6 583	7 790	8 818	8 165	7 981	пихта
Қылқан жапырақ тұқымдылардың аршуға және сүргілеуге арналған кесілген ағаш материалдары						Лесоматериалы круглые для лущения и строгания хвойных пород
қарағай	9 000	5 721	10 086	7 648	7 648	сосна

Жалғасы	2012	2013	2014	2015	2016	Продолжение
Қылқан жапырақ тұқымдылардың қайта өңдеуге пайдаланылатын кесілген ағаш материалдары						Лесоматериалы круглые используемые для переработки хвойных пород
қарағай	7 450	7 906	6 487	6 962	6 962	сосна
майқарағай	8 367	8 367	пихта
Жапырақ тұқымдыларды, тропикалық тұқымдылардан басқа аралау үшін кесілген ағаш материалдары						Лесоматериалы круглые для распиловки лиственных пород, кроме тропических пород
қайың	4 576	6 823	6 750	8 452	1704	береза
көктерек	2 177	1 500	2 178	3 296	1 500	осина
Жапырақ тұқымдыларды тропикалық тұқымдылардан басқа қайта өңдеуге пайдаланылатын кесілген ағаш көктерек	3 000	3 000	3 500	Лесоматериалы круглые, используемые для переработки лиственных пород, кроме тропических пород осина
Жасыл орман						Зеленый лес
қарағай	2 191	2 744	2 166	1 748	1 788	сосна
майқарағай	4 046	5 006	3 932	4 438	4 983	пихта
қайың	1 625	2 017	2 170	1 954	2 010	береза
көктерек	1 585	2 562	2 098	2 379	1 702	осина
шырша	...	3 000	3 074	ель
Өртеңдер						Погорельник
қарағай	1 924	1 447	1 801	1 390	2 083	сосна
майқарағай	997	...	5 000	5 000	...	пихта
қайың	1 622	1 704	1 678	1 625	1 824	береза
көктерек	1 459	1 716	1 532	1 368	1 675	осина
терек	1 250	1 146	1 088	1 400	1 400	тополь
Қуағаштар						Сухостой
қарағай	1 579	1 566	1 249	3 518	3 952	сосна
майқарағай	3 075	3 891	3 552	3 584	2 534	пихта
қайың	749	958	726	954	1 155	береза
көктерек	972	927	891	815	1 263	осина
терек	601	744	629	500	500	тополь
шырша	...	5 000	5 000	ель
ағаш түрлі тал	...	1 700	1 466	ива древовидная
сексеуіл	1 490	1 636	1 964	3 552	1 600	саксаул
Ағаш және бұта тұқымдылардың екпелері мен көшеттерін өсіру бойынша қызметтер, дана						Услуги по выращиванию семян и саженцев древесных и кустарниковых пород, штук
қарағай	1 109	5 027	3 826	5 140	4 071	сосна
майқарағай	5 607	8 408	8 590	пихта
балқарағай	12 000	12 000	лиственница
қайың	1 776	3 492	1 542	1 514	1306	береза
терек	963	528	976	566	273	тополь
шырша	12 457	4 517	3 173	7 465	8 123	ель
емен	1 745	850	711	353	520	дуб
ағаш түрлі тал	285	463	199	231	298	ива древовидная
сексеуіл	23	29	33	24	31	саксаул
Орман өсіру бойынша қызметтер (көшеттерді отырғызу, қосымша отырғызу, басқа жерге қайта отырғызу, сирету), гектар						Услуги по выращиванию леса (посадка, подсадка, пересадка саженцев, прореживание и т.д.), гектар
қарағай	33 551	9 750	12 017	сосна
қайың	5 249	5 291	6 607	5 419	6 442	береза
көктерек	8 000	8 000	10 000	осина
терек	12 978	5 481	5 481	6 816	8 156	тополь
шырша	5 481	5 481	5 481	6 857	8 222	ель
емен	11 000	12 400	дуб
ағаш түрлі тал	5 481	5 481	5 481	6 857	8 189	ива древовидная
сексеуіл	6 910	2 951	1 930	6 233	6 517	саксаул
Орман қорын қорғау және күзету бойынша қызметтер, гектар	...	9 460	11 354	9 998	11 094	Услуги по охране и защите лесного фонда, гектар
Өртке қарсы іс-шараларды ұйымдастыру, орман өрттерін болдырмау, оларды уақытында анықтау және жою бойынша қызметтер, гектар	5 304	3 294	2 957	7 142	24 629	Услуги по противопожарному обустройству, предупреждению лесных пожаров, своевременному их обнаружению и ликвидации, гектар
Орман шаруашылығы саласындағы өзге де қызметтер, гектар	2 521	2 929	2 521	15 342	15 342	Услуги в области лесоводства прочие, гектар

Жалғасы	2012	2013	2014	2015	2016	Продолжение
Көбінесе орман шегінде сүйретіп тасу жұмыстарымен бірге бөренелерді тасымалдау бойынша қызметтер						Услуги по транспортированию бревен в сочетании с работами трелевочными, преимущественно в пределах леса
жоғарғы қоймаға дейін тасымалдау	216	212	207	367	596	транспортировка до верхнего склада
жоғарғы қоймадан төменгі қоймаға дейін тасымалдау	2 644	1 587	1 109	1 045	1 095	транспортировка от верхнего склада до нижнего
Орта есеппен бір жылда В среднем за год						
Қылқан жапырақ тұқымдыларды аралау үшін кесілген ағаш материалдары						Лесоматериалы круглые для распиловки хвойных пород
қарағай	7 784	4 136	5 032	5 162	6 490	сосна
майқарағай	6 470	7 700	8 643	8 165	7 899	пихта
Қылқан жапырақ тұқымдылардың аршуға және сүргілеуге арналған кесілген ағаш материалдары						Лесоматериалы круглые для лущения и строгания хвойных пород
қарағай	9 157	7 130	9 121	7 648	7 648	сосна
Қылқан жапырақ тұқымдылардың қайта өндеуге пайдаланылатын кесілген ағаш материалдары						Лесоматериалы круглые используемые для переработки хвойных пород
қарағай	7 763	7 602	6 487	6 406	6 962	сосна
майқарағай	8 367	8 367	пихта
Жапырақ тұқымдыларды, тропикалық тұқымдылардан басқа аралау үшін кесілген ағаш материалдары						Лесоматериалы круглые для распиловки лиственных пород, кроме тропических пород
қайың	4 570	6 823	6 750	8 452	1 704	береза
көктерек	2 158	1 281	2 178	3 296	1 500	осина
Жапырақ тұқымдыларды тропикалық тұқымдылардан басқа қайта өндеуге пайдаланылатын кесілген ағаш						Лесоматериалы круглые, используемые для переработки лиственных пород, кроме тропических пород
көктерек	3 000	3 000	3 240	осина
Жасыл орман						Зеленый лес
қарағай	1 899	2 610	2 270	1 754	1 788	сосна
майқарағай	3 844	4 840	3 932	4 438	4 886	пихта
қайың	1 640	1 948	2 103	1 954	2 012	береза
көктерек	1 463	2 451	1 908	2 379	1 700	осина
шырша	...	3 000	3 074	ель
Өртеңдер						Погорельник
қарағай	1 907	1 460	1 779	1 385	2 083	сосна
майқарағай	1 011	...	5 000	5 000	...	пихта
қайың	1 563	1 664	1 660	1 625	1 824	береза
көктерек	1 467	1 604	1 515	1 368	1 675	осина
терек	1 250	1 146	1 087	1 424	1 400	тополь
Қуағаштар						Сухостой
қарағай	1 681	1 540	1 363	3 409	3 994	сосна
майқарағай	3 210	3 807	3 552	3 584	2 534	пихта
қайың	762	888	725	954	1 155	береза
көктерек	999	917	891	769	1 263	осина
терек	601	742	628	500	500	тополь
шырша	...	5 000	5 000	ель
ағаш түрлі тал	...	1 700	1 466	ива древовидная
сексеуіл	1 472	1 633	1 965	3 552	1 600	саксаул
Ағаш және бұта тұқымдылардың екпелері мен көшеттерін өсіру бойынша қызметтер, дана						Услуги по выращиванию сеянцев и саженцев древесных и кустарниковых пород, штук
қарағай	1 189	3 838	3 779	5 151	4 225	сосна
майқарағай	5 607	8 408	8 590	пихта
балқарағай	12 000	12 000	лиственница
қайың	1 759	3 492	1 568	1 514	1 302	береза
терек	968	528	962	538	271	тополь
шырша	12 310	4 517	3 173	7 465	8 191	ель
емен	1 744	850	711	360	512	дуб
ағаш түрлі тал	278	456	206	231	329	ива древовидная
сексеуіл	23	29	33	24	26	саксаул

Жалғасы	2012	2013	2014	2015	2016	Продолжение
Орман өсіру бойынша қызметтер (көшеттерді отырғызу, қосымша отырғызу, басқа жерге қайта отырғызу, сирету), гектар						Услуги по выращиванию леса (посадка, подсадка, пересадка саженцев, прореживание и т.д.), гектар
қарағай	31 813	9 750	11 946	сосна
қайың	5 249	5 291	6 607	5 560	6 348	береза
көктерек	8 000	8 000	10 000	осина
терек	12 966	5 481	5 481	7 023	8 156	тополь
шырша	5 481	5 481	5 481	7 070	8 173	ель
емен	11 000	12 400	дуб
ағаш түрлі тал	5 481	5 481	5 481	7 070	8 189	ива древовидная
сексеуіл	6 905	3 007	1 930	6 233	6 698	саксаул
Орман қорын қорғау және күзету бойынша қызметтер, гектар	...	9 436	11 157	9 998	10 902	Услуги по охране и защите лесного фонда, гектар
Өртке қарсы іс-шараларды ұйымдастыру, орман өрттерін болдырмау, оларды уақытында анықтау және жою бойынша қызметтер, гектар	5 315	3 385	3 029	7 123	23 829	Услуги по противопожарному обустройству, предупреждению лесных пожаров, своевременному их обнаружению и ликвидации, гектар
Орман шаруашылығы саласындағы өзге де қызметтер, гектар	2 521	3 163	2 521	15 342	15 342	Услуги в области лесоводства прочие, гектар
Көбінесе орман шегінде сүйретіп тасу жұмыстарымен бірге бөренелерді тасымалдау бойынша қызметтер жоғарғы қоймаға дейін тасымалдау	233	202	210	367	596	Услуги по транспортированию бревен в сочетании с работами трелевочными, преимущественно в пределах леса транспортировка до верхнего склада
жоғарғы қоймадан төменгі қоймаға дейін тасымалдау	2 592	1 588	1 099	1 045	1 093	транспортировка от верхнего склада до нижнего
Көбінесе орман шегінде сүйретіп тасу жұмыстарымен бірге бөренелерді тасымалдау бойынша қызметтер жоғарғы қоймаға дейін тасымалдау	233	202	210	367	596	Услуги по транспортированию бревен в сочетании с работами трелевочными, преимущественно в пределах леса транспортировка до верхнего склада
жоғарғы қоймадан төменгі қоймаға дейін тасымалдау	2 592	1 588	1 099	1 045	1 093	транспортировка от верхнего склада до нижнего

**2.8 2016 жылы орман шаруашылығының, ағаш дайындаудың өнімдері және осы саладағы
қызметтерге өндіруші кәсіпорындар бағасы
Цены предприятий-производителей на продукцию лесного хозяйства,
лесозаготовок и услуги в этих областях в 2016 году**

тығыз текше метріне теңгемен

в тенге за плотный кубический метр

	Наурыз Март	Маусым Июнь	Қыркүйек Сентябрь	Желтоқсан Декабрь	
Қылқан жапырақ тұқымдыларды аралау үшін кесілген ағаш материалдары					Лесоматериалы круглые для распиловки хвойных пород
қарағай	6 497	6 497	6 497	6 467	сосна
майқарағай	7 819	7 819	7 981	7 981	пихта
Қылқан жапырақ тұқымдылардың аршуға және сүргілеуге арналған кесілген ағаш материалдары					Лесоматериалы круглые для лущения и строгания хвойных пород
қарағай	7 648	7 648	7 648	7 648	сосна
Қылқан жапырақ тұқымдылардың қайта өндеуге пайдаланылатын кесілген ағаш материалдары					Лесоматериалы круглые используемые для переработки хвойных пород
қарағай	6 962	6 962	6 962	6 962	сосна
майқарағай	8 367	8 367	8 367	8 367	пихта
Жапырақ тұқымдыларды, тропикалық тұқымдылардан басқа аралау үшін кесілген ағаш материалдары					Лесоматериалы круглые для распиловки лиственных пород, кроме тропических пород
қайың	1 704	1 704	1 704	1 704	береза

Жалғасы	Продолжение				
	Наурыз Март	Маусым Июнь	Қыркүйек Сентябрь	Желтоқсан Декабрь	
көктерек	1 500	1 500	1 500	1 500	осина
Жапырақ тұқымдыларды тропикалық тұқымдылардан басқа қайта өндеуге пайдаланылатын кесілген ағаш материалдары					Лесоматериалы круглые, Сухостой
используемые для переработки	100,8	99,8	100,0	100,0	Сухостой
лиственных пород, кроме	103,5	104,9	100,2	99,9	Услуги в лесном хозяйстве
тропических пород	98,3	100,0	100,9	99,0	Услуги лесопитомников
көктерек	3 000	3 000	3 500	3 500	осина
Жасыл орман					Зеленый лес
қарағай	1 788	1 788	1 788	1 788	сосна
майқарағай	4 791	4 791	4 983	4 983	пихта
қайың	2 008	2 014	2 014	2 010	береза
көктерек	1 694	1 702	1 702	1 702	осина
Өртеңдер					Погорельник
қарағай	2 083	2 083	2 083	2 083	сосна
майқарағай					пихта
қайың	1 824	1 824	1 824	1 824	береза
көктерек	1 675	1 675	1 675	1 675	осина
терек	1 400	1 400	1 400	1 400	тополь
Қуағаштар					Сухостой
қарағай	4 121	3 952	3 952	3 952	сосна
майқарағай	2 534	2 534	2 534	2 534	пихта
қайың	1 154	1 156	1 155	1 155	береза
көктерек	1 263	1 263	1 263	1 263	осина
терек	500	500	500	500	тополь
сексеуіл	1 600	1 600	1 600	1 600	саксаул
Ағаш және бұта тұқымдылардың екпелері мен көшеттерін өсіру бойынша қызметтер, дана					Услуги по выращиванию сеянцев и саженцев древесных и кустарниковых пород, штук
қарағай	4 249	4 249	4 332	4 071	сосна
балқарағай	12 000	12 000	12 000	12 000	лиственница
қайың	1 299	1 299	1 306	1 306	береза
терек	270	270	272	273	тополь
шырша	8 214	8 214	8 214	8 123	ель
емен	513	513	502	520	дуб
ағаш түрлі тал	340	340	340	298	ива древовидная
сексеуіл	25	25	25	31	саксаул
Орман өсіру бойынша қызметтер (көшеттерді отырғызу, қосымша отырғызу, басқа жерге қайта отырғызу, сирету), гектар					Услуги по выращиванию леса (посадка, подсадка, пересадка саженцев, прореживание и т.д.), гектар
қарағай	11 922	11 922	11 922	12 017	сосна
қайың	6 317	6 317	6 317	6 442	береза
көктерек	10 000	10 000	10 000	10 000	осина
терек	8 156	8 156	8 156	8 156	тополь
шырша	8 156	8 156	8 156	8 222	ель
емен	12 400	12 400	12 400	12 400	дуб
ағаш түрлі тал	8 189	8 189	8 189	8 189	ива древовидная
сексеуіл	6 760	6 760	6 760	6 517	саксаул
Орман қорын қорғау және күзету бойынша қызметтер, гектар	10 345	11 094	11 094	11 094	Услуги по охране и защите лесного фонда, гектар
Өртке қарсы іс-шараларды ұйымдастыру, орман өрттерін болдырмау, оларды уақытында анықтау және жою бойынша қызметтер, гектар	21 580	24 629	24 629	24 629	Услуги по противопожарному обустройству, предупреждению лесных пожаров, своевременному их обнаружению и ликвидации, гектар
Орман шаруашылығы саласындағы өзге де қызметтер, гектар	15 342	15 342	15 342	15 342	Услуги в области лесоводства прочие, гектар
Көбінесе орман шегінде сүйретіп тасу жұмыстарымен бірге бөренелерді тасымалдау бойынша қызметтер	710	711	711	711	Услуги по транспортированию бревен в сочетании с работами трелевочными, преимущественно в пределах леса
жоғарғы қоймаға дейін					транспортировка до верхнего склада
тасымалдау	596	596	596	596	склада
жоғарғы қоймадан төменгі қоймаға дейін тасымалдау	1 089	1 093	1 093	1 095	транспортировка от верхнего склада до нижнего

3. Балық аулау және акваөсіру өнімі бағасының деңгейі мен серпіні Уровень и динамика цен на продукцию рыболовства и аквакультуры

3.1 Балық аулау және акваөсіру өнімі бағасының индексі Индекс цен на продукцию рыболовства и аквакультуры

пайызбен						в процентах
	2012	2013	2014	2015	2016	
Кезең соңына, өткен жылғы желтоқсанға						
На конец периода, к декабрю предыдущего года						
Жаңа ауланған немесе салқындатылған балық	104,4	105,8	105,1	104,2	106,1	Рыба свежая или охлажденная
теңіз балығы	102,1	102,0	104,9	104,5	100,8	Морская
тұщы су балығы	104,5	106,0	105,1	104,2	106,4	Пресноводная
Өткен жылға						
К предыдущему году						
Жаңа ауланған немесе салқындатылған балық	103,0	107,7	107,5	99,9	106,8	Рыба свежая или охлажденная
теңіз балығы	104,0	101,3	109,0	98,4	104,2	Морская
тұщы су балығы	102,9	107,9	107,5	100,0	106,9	Пресноводная
Кезең соңына, 2010 жылғы желтоқсан = 100						
На конец периода, декабрь 2010г. = 100						
Жаңа ауланған немесе салқындатылған балық	108,9	115,3	121,1	126,2	134,0	Рыба свежая или охлажденная
теңіз балығы	108,9	111,1	116,5	121,8	122,8	Морская
тұщы су балығы	108,9	115,4	121,3	126,4	134,4	Пресноводная

3.2 2016 жылы балық аулау және акваөсіру өнімі бағасының индексі Индекс цен на продукцию рыболовства и аквакультуры в 2016 году

пайызбен				в процентах
	Жаңа ауланған немесе салқындатылған балық Рыба свежая или охлажденная	Теңіз балығы Рыба морская	Тұщы су балығы Рыба пресноводная	
Өткен тоқсанға				
К предыдущему кварталу				
I тоқсан	101,1	99,6	101,2	I квартал
II тоқсан	100,5	101,0	100,5	II квартал
III тоқсан	103,1	98,1	103,3	III квартал
IV тоқсан	101,7	101,3	101,8	IV квартал
Өткен жылғы тиісті кезеңге				
К соответствующему периоду предыдущего года				
I тоқсан	104,5	106,0	104,5	I квартал
II тоқсан	106,9	110,6	106,8	II квартал
III тоқсан	109,2	100,4	109,5	III квартал
IV тоқсан	106,6	100,3	106,9	IV квартал
Тоқсан ішінде				
За квартал				
I тоқсан	100,5	100,1	100,5	I квартал
II тоқсан	100,8	100,7	100,8	II квартал
III тоқсан	103,4	98,7	103,6	III квартал
IV тоқсан	101,3	100,3	101,3	IV квартал

Балық аулау және акваөсіру өнімі бағасының өзгеруі Изменение цен на продукцию рыболовства и аквакультуры

өткен айға пайызбен

в процентах к предыдущему месяцу

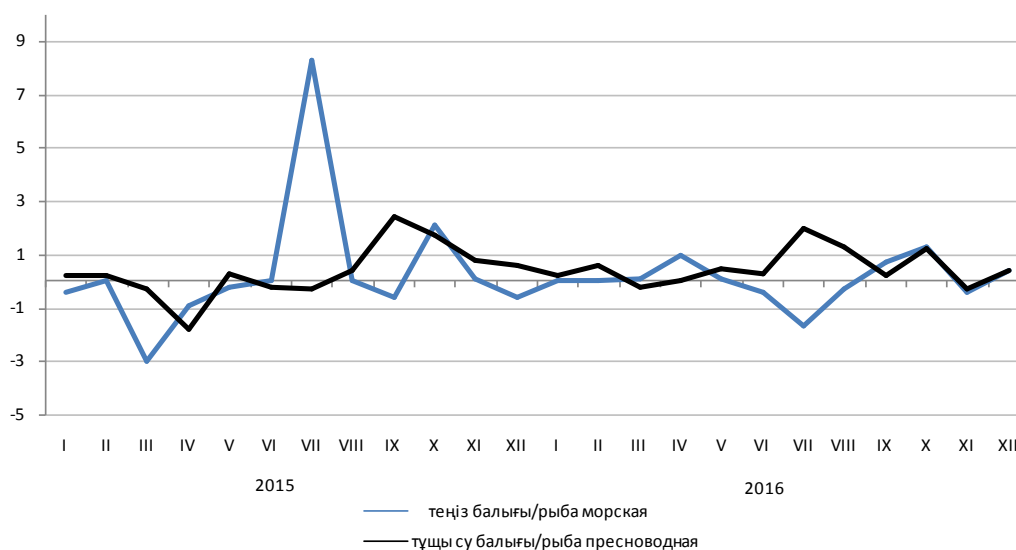

3.3 2016 жылы балық аулау және акваөсіру өнімі бағасының индексі Индекс цен на продукцию рыболовства и аквакультуры в 2016 году

пайызбен

в процентах

	Жаңа ауланған немесе салқындатылған балық Рыба свежая или охлажденная	Теңіз балығы Рыба морская	Тұщы су балығы Рыба пресноводная	
Өткен айға К предыдущему месяцу				
Қаңтар	100,2	100,0	100,2	Январь
Ақпан	100,6	100,0	100,6	Февраль
Наурыз	99,8	100,1	99,8	Март
Сәуір	100,1	101,0	100,0	Апрель
Мамыр	100,5	100,1	100,5	Май
Маусым	100,3	99,6	100,3	Июнь
Шілде	101,8	98,3	102,0	Июль
Тамыз	101,3	99,7	101,3	Август
Қыркүйек	100,2	100,7	100,2	Сентябрь
Қазан	101,2	101,3	101,2	Октябрь
Қараша	99,7	99,6	99,7	Ноябрь
Желтоқсан	100,4	100,4	100,4	Декабрь
Өткен жылғы желтоқсанға К декабрю предыдущего года				
Қаңтар	100,2	100,0	100,2	Январь
Ақпан	100,8	100,0	100,8	Февраль
Наурыз	100,5	100,1	100,5	Март
Сәуір	100,6	101,1	100,6	Апрель
Мамыр	101,1	101,2	101,1	Май
Маусым	101,3	100,9	101,3	Июнь
Шілде	103,2	99,2	103,3	Июль
Тамыз	104,5	98,8	104,7	Август
Қыркүйек	104,7	99,5	105,0	Сентябрь
Қазан	106,0	100,8	106,2	Октябрь
Қараша	105,7	100,4	105,9	Ноябрь
Желтоқсан	106,1	100,8	106,4	Декабрь
Өткен жылғы тиісті айға К соответствующему месяцу предыдущего года				
Қаңтар	104,2	104,9	104,2	Январь
Ақпан	104,6	104,9	104,6	Февраль
Наурыз	104,7	108,3	104,6	Март
Сәуір	106,6	110,5	106,5	Апрель
Мамыр	106,8	110,8	106,7	Май
Маусым	107,2	110,4	107,2	Июнь
Шілде	109,3	100,2	109,6	Июль

Жалғасы	Продолжение			
	Жаңа ауланған немесе салқындатылған балық Рыба свежая или охлажденная	Теңіз балығы Рыба морская	Тұщы су балығы Рыба пресноводная	
Тамыз	110,3	99,9	110,7	Август
Қыркүйек	108,0	101,1	108,3	Сентябрь
Қазан	107,4	100,4	107,7	Октябрь
Қараша	106,3	99,9	106,5	Ноябрь
Желтоқсан	106,1	100,8	106,4	Декабрь
Өткен жылғы тиісті кезеңге К соответствующему периоду предыдущего года				
Қаңтар	104,2	104,9	104,2	Январь
Қаңтар-ақпан	104,4	104,9	104,4	Январь-февраль
Қаңтар-наурыз	104,5	106,0	104,5	Январь-март
Қаңтар-сәуір	105,0	107,1	105,0	Январь-апрель
Қаңтар - мамыр	105,4	107,8	105,3	Январь-май
Қаңтар-маусым	105,7	108,3	105,6	Январь-июнь
Қаңтар-шілде	106,2	107,0	106,2	Январь-июль
Қаңтар-тамыз	106,7	106,1	106,7	Январь-август
Қаңтар-қыркүйек	106,8	105,5	106,9	Январь-сентябрь
Қаңтар-қазан	106,9	105,0	107,0	Январь-октябрь
Қаңтар-қараша	106,8	104,5	107,0	Январь-ноябрь
Қаңтар-желтоқсан	106,8	104,2	106,9	Январь-декабрь
2010 жылғы желтоқсан = 100 Декабрь 2010г. = 100				
Қаңтар	126,5	121,8	126,6	Январь
Ақпан	127,2	121,8	127,4	Февраль
Наурыз	126,9	121,9	127,0	Март
Сәуір	127,0	123,2	127,1	Апрель
Мамыр	127,6	123,3	127,7	Май
Маусым	127,9	122,9	128,1	Июнь
Шілде	130,2	120,8	130,6	Июль
Тамыз	131,9	120,4	132,4	Август
Қыркүйек	132,2	121,3	132,6	Сентябрь
Қазан	133,8	122,8	134,3	Октябрь
Қараша	133,4	122,4	133,9	Ноябрь
Желтоқсан	134,0	122,8	134,4	Декабрь

2016 жылы жаңа ауланған немесе салқындатылған балық бағасының индексі
Индекс цен на рыбу свежую или охлажденную в 2016 году

кезең соңына, өткен жылғы желтоқсанға пайызбен

на конец периода, в процентах к декабрю предыдущего года

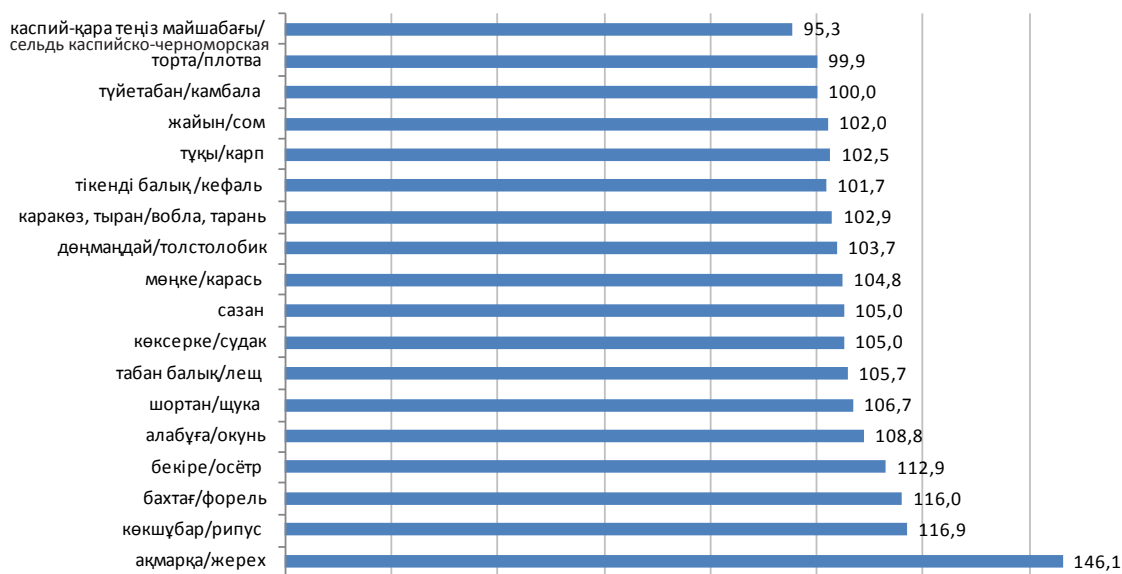

3.4 Балық аулау және акваөсіру өнімі бағасының индексі Индекс цен на продукцию рыболовства и аквакультуры

пайызбен						в процентах
	2012	2013	2014	2015	2016	
Өткен жылғы желтоқсанға К декабрю предыдущего года						
Жаңа ауланған немесе салқындалатын теңіз балығы	102,1	102,0	104,9	104,5	100,8	Рыба свежая или охлажденная, морская
теңіз түйетабаны	100,0	96,3	93,6	117,6	100,0	камбала морская
каспий-қара теңіз майшабағы	108,3	108,7	107,5	107,9	95,3	сельдь каспийско- черноморская
теңіз алабұғасы	101,8	100,6	100,0	99,4	91,5	окунь морской
теңіз шортаны	98,5	106,0	97,7	102,8	104,2	щука морская
теңіз табан балығы	101,6	101,2	113,5	95,0	104,0	лещ морской
тікенді балық	...	100,8	89,6	104,5	101,7	кефаль
Жаңа ауланған немесе салқындалатын тұщы су балығы	104,5	106,0	105,1	104,2	106,4	Рыба свежая или охлажденная, пресноводная
тұщы су бахтағы	100,0	100,0	104,9	102,6	116,0	форель пресноводная
тұщы су табан балығы	102,2	108,2	116,0	101,9	105,7	лещ пресноводный
тұщы су шортаны	114,5	114,6	104,9	103,5	106,7	щука пресноводная
тұщы су алабұғасы	114,7	105,8	106,6	110,5	108,8	окунь пресноводный
бекіре	258,4	100,0	100,0	100,0	112,9	осетр
албырт (ақсаха)	100,0	100,0	100,0	100,0	100,0	лосось (сиг)
көкшұбар	...	100,0	123,6	93,9	116,9	рипус
тұқы	109,1	105,2	111,6	103,8	102,5	каarp
торта	109,1	103,0	108,5	115,5	99,9	плотва
қаракөз, тыран	111,6	101,3	91,3	112,0	102,9	вобла, тарань
көксерке	97,1	106,1	99,7	103,1	105,0	судак
жайын	107,6	104,8	101,6	99,2	102,0	сом
сазан	112,4	102,5	116,0	107,0	105,0	сазан
ақмарқа	110,0	108,9	98,6	109,1	146,1	жерех
дөңмаңдай	111,0	100,3	116,6	110,5	103,7	толстолобик
мөңке	113,9	110,4	107,0	104,2	104,8	карась
пайызбен						в процентах
	2012	2013	2014	2015	2016	
Өткен жылға К предыдущему году						
Жаңа ауланған немесе салқындалатын теңіз балығы	104,0	101,3	109,0	98,4	104,2	Рыба свежая или охлажденная, морская
теңіз түйетабаны	100,0	97,8	83,0	116,6	112,1	камбала морская
каспий-қара теңіз майшабағы	106,9	108,3	111,3	105,0	101,8	сельдь каспийско- черноморская
теңіз алабұғасы	104,9	101,3	100,4	95,2	103,6	окунь морской
теңіз шортаны	99,5	103,6	106,9	93,4	96,2	щука морская
теңіз табан балығы	103,7	98,8	122,8	91,1	102,1	лещ морской
тікенді балық	...	100,0	101,1	100,0	102,6	кефаль
Жаңа ауланған немесе салқындалатын тұщы су балығы	102,9	107,9	107,5	100,0	106,9	Рыба свежая или охлажденная, пресноводная
тұщы су бахтағы	101,3	100,0	104,2	103,4	109,0	форель пресноводная
тұщы су табан балығы	103,7	107,6	114,6	103,0	106,0	лещ пресноводный
тұщы су шортаны	109,0	116,0	111,5	100,7	105,5	щука пресноводная
тұщы су алабұғасы	110,0	111,8	104,2	104,6	112,2	окунь пресноводный
бекіре	194,7	133,8	100,0	100,0	104,6	осетр
албырт (ақсаха)	100,0	100,0	100,0	100,0	100,0	лосось (сиг)
көкшұбар	...	100,0	100,0	100,0	103,3	рипус
тұқы	105,2	105,7	109,9	108,1	101,0	каarp
торта	106,3	107,5	101,8	114,8	107,2	плотва
қаракөз, тыран	107,2	111,7	97,8	95,8	106,9	вобла, тарань
көксерке	95,8	104,4	104,6	96,0	106,4	судак
жайын	106,9	109,1	103,9	96,6	101,1	сом
сазан	108,0	111,9	113,7	106,1	106,6	сазан
ақмарқа	110,9	109,1	108,8	96,3	130,4	жерех
дөңмаңдай	109,7	108,5	107,2	112,0	111,1	толстолобик
мөңке	111,4	112,9	107,8	105,1	105,4	карась

1.12 2016 жылы тауарлардың, өнімдердің негізгі топтары бойынша импорттық түсімдері бағасының индексі Индекс цен импортных поступлений по основным группам товаров, продукции в 2016 году

өткен айға пайызбен

в процентах к предыдущему месяцу

	Қаңтар Январь	Ақпан Февраль	Наурыз Март	Сәуір Апрель	Мамыр Май	Маусым Июнь	
Өткен айға К предыдущему месяцу							
Жаңа ауланған немесе салқындатылған теңіз балығы	100,0	100,0	100,1	101,0	100,1	99,6	Рыба свежая или охлажденная, морская
теңіз түйетабаны	100,0	100,0	100,0	100,0	100,0	100,0	камбала морская
каспий-қара теңіз майшабағы	100,0	100,0	100,0	103,0	96,8	97,4	сельдь каспийско- черноморская
теңіз алабұғасы	100,0	100,0	100,0	102,7	100,0	100,0	окунь морской
теңіз шортаны	97,2	100,0	101,1	93,2	100,0	100,0	щука морская
теңіз табан балығы	100,3	100,0	100,0	101,1	102,4	100,0	лещ морской
тікенді балық	100,0	100,0	100,0	101,6	100,0	101,1	кефаль
Жаңа ауланған немесе салқындатылған тұщы су балығы	100,2	100,6	99,8	100,0	100,5	100,3	Рыба свежая или охлажденная, пресноводная
тұщы су бахтағы	100,0	100,0	100,0	100,0	100,0	112,4	форель пресноводная
тұщы су табан балығы	99,8	102,2	99,2	100,2	100,8	100,0	лещ пресноводный
тұщы су шортаны	99,6	99,7	100,5	103,8	101,4	100,0	щука пресноводная
тұщы су алабұғасы	101,0	100,2	100,0	99,9	100,0	100,0	окунь пресноводный
бекіре	100,0	100,0	100,0	100,0	100,0	104,7	осетр
албырт (ақсаха)	100,0	100,0	100,0	100,0	100,0	100,0	лосось (сиг)
көкшұбар	100,6	97,2	100,0	96,9	103,2	100,0	рипус
тұқы	100,0	100,0	100,0	99,2	99,2	99,7	каarp
торта	98,7	100,4	100,0	100,2	100,1	100,0	плотва
қаракөз, тыран	99,8	97,4	99,2	101,8	103,5	100,3	вобла, тарань
көксерке	99,6	100,7	99,9	99,6	100,0	99,9	судак
жайын	101,4	100,0	100,2	98,1	100,8	100,1	сом
сазан	100,5	100,0	100,0	101,0	101,0	98,0	сазан
ақмарқа	100,8	101,4	100,0	96,1	100,6	100,1	жерех
дөңмаңдай	103,2	100,0	100,0	100,1	100,1	100,2	толстолобик
мөңке	101,5	100,0	100,0	101,4	100,3	99,3	карась

Жалғасы

Продолжение

	Шілде Июль	Тамыз Август	Қыркүйек Сентябрь	Қазан Октябрь	Қараша Ноябрь	Желтоқсан Декабрь	
Жаңа ауланған немесе салқындатылған теңіз балығы	98,3	99,7	100,7	101,3	99,6	100,4	Рыба свежая или охлажденная, морская
теңіз түйетабаны	100,0	100,0	100,0	100,0	100,0	100,0	камбала морская
каспий-қара теңіз майшабағы	98,5	97,7	100,0	102,0	100,0	100,0	сельдь каспийско- черноморская
теңіз алабұғасы	100,0	100,0	100,0	89,1	100,0	100,0	окунь морской
теңіз шортаны	100,0	100,0	97,9	100,0	109,1	106,6	щука морская
теңіз табан балығы	100,4	101,1	100,5	100,2	97,8	100,0	лещ морской
тікенді балық	92,3	98,7	103,3	105,2	100,0	100,0	кефаль
Жаңа ауланған немесе салқындатылған тұщы су балығы	102,0	101,3	100,2	101,2	99,7	100,4	Рыба свежая или охлажденная, пресноводная
тұщы су бахтағы	103,2	100,0	100,0	100,0	100,0	100,0	форель пресноводная
тұщы су табан балығы	101,1	100,1	99,9	103,0	98,3	100,6	лещ пресноводный
тұщы су шортаны	101,3	100,5	99,2	102,6	99,3	100,0	щука пресноводная
тұщы су алабұғасы	101,8	100,3	105,0	100,6	99,6	100,3	окунь пресноводный
бекіре	100,0	100,0	100,0	106,2	100,8	100,8	осетр
албырт (ақсаха)	100,0	100,0	100,0	100,0	100,0	100,0	лосось (сиг)
көкшұбар	101,7	98,3	100,0	120,4	100,0	100,0	рипус
тұқы	102,3	100,5	101,5	100,0	100,0	100,0	каarp
торта	100,6	100,0	100,0	100,4	100,0	100,0	плотва
қаракөз, тыран	100,3	100,1	100,0	100,7	100,2	99,4	вобла, тарань
көксерке	102,7	101,6	100,4	100,4	100,0	100,3	судак
жайын	100,1	100,0	99,9	100,3	99,5	102,0	сом
сазан	101,4	101,0	100,0	101,8	100,5	99,9	сазан
ақмарқа	118,4	120,0	99,4	103,1	99,9	101,4	жерех
дөңмаңдай	100,0	100,0	100,0	100,0	100,0	100,0	толстолобик
мөңке	99,8	100,4	100,8	100,8	100,2	100,7	карась

Жалғасы

Продолжение

	Қаңтар Январь	Ақпан Февраль	Наурыз Март	Сәуір Апрель	Мамыр Май	Маусым Июнь	
Өткен жылғы желтоқсанға К декабрю предыдущего года							
Жаңа ауланған немесе салқындатылған теңіз балығы	100,0	100,0	100,1	101,1	101,2	100,9	Рыба свежая или охлажденная, морская
теңіз түйетабаны	100,0	100,0	100,0	100,0	100,0	100,0	камбала морская
каспий-қара теңіз майшабағы	100,0	100,0	100,0	103,0	99,7	97,1	сельдь каспийско- черноморская
теңіз алабұғасы	100,0	100,0	100,0	102,7	102,7	102,7	окунь морской
теңіз шортаны	97,2	97,2	98,3	91,6	91,6	91,6	щука морская
теңіз табан балығы	100,3	100,3	100,5	101,6	104,0	104,0	лещ морской
тікенді балық	100,0	100,0	100,0	101,6	101,6	102,7	кефаль
Жаңа ауланған немесе салқындатылған тұщы су балығы	100,2	100,8	100,5	100,6	101,1	101,3	Рыба свежая или охлажденная, пресноводная
тұщы су бахтағы	100,0	100,0	100,0	100,0	100,0	112,4	форель пресноводная
тұщы су табан балығы	99,8	102,0	101,7	101,8	102,7	102,7	лещ пресноводный
тұщы су шортаны	99,6	99,3	98,5	102,2	103,7	103,7	щука пресноводная
тұщы су алабұғасы	101,0	101,2	101,0	100,9	100,9	100,9	окунь пресноводный
бекіре	100,0	100,0	100,0	100,0	100,0	104,7	осетр
албырт (ақсаха)	100,0	100,0	100,0	100,0	100,0	100,0	лосось (сиг)
көкшұбар	100,6	97,9	97,1	94,2	97,1	97,1	рипус
тұқы	100,0	100,0	100,0	99,2	98,4	98,2	карп
торта	98,7	99,1	98,7	98,8	98,9	98,9	плотва
қаракөз, тыран	99,8	97,3	96,6	98,4	101,8	102,1	вобла, тарань
көксерке	99,6	100,3	100,0	99,6	99,6	99,6	судак
жайын	101,4	101,4	101,3	99,3	100,1	100,2	сом
сазан	100,5	100,5	100,3	101,4	102,4	100,3	сазан
ақмарқа	100,8	102,3	102,3	98,4	99,0	99,0	жерех
дөңмәңдай	103,2	103,2	103,3	103,4	103,5	103,7	толстолобик
мөңке	101,5	101,4	101,1	102,5	102,8	102,1	карась

Жалғасы

Продолжение

	Шілде Июль	Тамыз Август	Қыркүйек Сентябрь	Қазан Октябрь	Қараша Ноябрь	Желтоқсан Декабрь	
Жаңа ауланған немесе салқындатылған теңіз балығы	99,2	98,8	99,5	100,8	100,4	100,8	Рыба свежая или охлажденная, морская
теңіз түйетабаны	100,0	100,0	100,0	100,0	100,0	100,0	камбала морская
каспий-қара теңіз майшабағы	95,6	93,4	93,4	95,3	95,3	95,3	сельдь каспийско- черноморская
теңіз алабұғасы	102,7	102,7	102,7	91,5	91,5	91,5	окунь морской
теңіз шортаны	91,6	91,6	89,6	89,6	97,8	104,2	щука морская
теңіз табан балығы	104,4	105,5	106,1	106,3	104,0	104,0	лещ морской
тікенді балық	94,8	93,6	96,7	101,7	101,7	101,7	кефаль
Жаңа ауланған немесе салқындатылған тұщы су балығы	103,3	104,7	105,0	106,2	105,9	106,4	Рыба свежая или охлажденная, пресноводная
тұщы су бахтағы	116,0	116,0	116,0	116,0	116,0	116,0	форель пресноводная
тұщы су табан балығы	103,8	103,9	103,8	106,8	105,0	105,7	лещ пресноводный
тұщы су шортаны	105,0	105,5	104,7	107,5	106,7	106,7	щука пресноводная
тұщы су алабұғасы	102,7	103,0	108,2	108,9	108,4	108,8	окунь пресноводный
бекіре	104,7	104,7	104,7	111,1	112,0	112,9	осетр
албырт (ақсаха)	100,0	100,0	100,0	100,0	100,0	100,0	лосось (сиг)
көкшұбар	98,8	97,1	97,1	116,9	116,9	116,9	рипус
тұқы	100,5	100,9	102,5	102,5	102,5	102,5	карп
торта	99,5	99,5	99,5	99,9	99,9	99,9	плотва
қаракөз, тыран	102,4	102,5	102,5	103,3	103,5	102,9	вобла, тарань
көксерке	102,3	104,0	104,4	104,7	104,7	105,0	судак
жайын	100,3	100,3	100,2	100,5	100,0	102,0	сом
сазан	101,7	102,7	102,7	104,6	105,1	105,0	сазан
ақмарқа	117,3	140,8	139,9	144,2	144,1	146,1	жерех
дөңмәңдай	103,7	103,7	103,7	103,7	103,7	103,7	толстолобик
мөңке	101,9	102,3	103,0	103,9	104,1	104,8	карась

Жалғасы

Продолжение

	Қаңтар Январь	Ақпан Февраль	Наурыз Март	Сәуір Апрель	Мамыр Май	Маусым Июнь	
Өткен жылғы тиісті айға К соответствующему месяцу предыдущего года							
Жаңа ауланған немесе салқындатылған теңіз балығы	104,9	104,9	108,3	110,5	110,8	110,4	Рыба свежая или охлажденная, морская
теңіз түйетабаны	117,6	117,6	133,3	133,3	133,3	133,3	камбала морская
каспий-қара теңіз майшабағы	107,9	107,9	107,9	111,1	106,6	103,8	сельдь каспийско- черноморская
теңіз алабұғасы	102,3	102,3	103,0	125,8	106,5	106,5	окунь морской
теңіз шортаны	100,7	100,7	102,3	92,4	93,7	93,7	щука морская
теңіз табан балығы	96,1	96,1	96,7	100,7	104,0	104,0	лещ морской
тікенді балық	104,5	104,5	104,5	107,6	107,3	108,1	кефаль
Жаңа ауланған немесе салқындатылған тұщы су балығы	104,2	104,6	104,6	106,5	106,7	107,2	Рыба свежая или охлажденная, пресноводная
тұщы су бахтағы	100,0	100,0	100,0	100,0	100,0	112,4	форель пресноводная
тұщы су табан балығы	101,0	102,3	102,5	107,1	108,6	108,1	лещ пресноводный
тұщы су шортаны	102,8	102,0	100,2	104,6	104,9	105,9	щука пресноводная
тұщы су алабұғасы	109,8	110,4	110,5	111,9	111,9	112,4	окунь пресноводный
бекіре	100,0	100,0	100,0	100,0	100,0	104,7	осетр
албырт (ақсаха)	100,0	100,0	100,0	100,0	100,0	100,0	лосось (сиг)
көкшұбар	94,5	91,9	91,2	99,3	102,5	102,5	рипус
тұқы	101,3	101,3	101,3	99,0	98,2	98,4	карп
торта	112,6	111,8	111,8	109,4	109,7	108,3	плотва
қаракөз, тыран	111,6	108,7	108,2	109,7	107,3	107,3	вобла, тарань
көксерке	103,4	104,2	104,5	106,2	106,2	106,8	судак
жайын	99,7	99,7	99,8	101,6	101,9	102,4	сом
сазан	106,9	107,2	106,4	107,0	107,7	106,1	сазан
ақмарқа	110,2	111,7	112,3	109,5	109,5	109,3	жерех
дөңмаңдай	114,6	114,6	114,7	114,8	114,9	112,4	толстолобик
мөңке	105,0	104,7	104,4	105,8	105,7	105,1	карась

Жалғасы

Продолжение

	Шілде Июль	Тамыз Август	Қыркүйек Сентябрь	Қазан Октябрь	Қараша Ноябрь	Желтоқсан Декабрь	
Жаңа ауланған немесе салқындатылған теңіз балығы	100,2	99,9	101,1	100,4	99,9	100,8	Рыба свежая или охлажденная, морская
теңіз түйетабаны	100,0	100,0	100,0	100,0	100,0	100,0	камбала морская
каспий-қара теңіз майшабағы	98,8	96,5	96,5	95,7	95,3	95,3	сельдь каспийско- черноморская
теңіз алабұғасы	106,5	106,5	114,5	91,5	91,5	91,5	окунь морской
теңіз шортаны	93,7	93,7	91,7	89,6	97,8	104,2	щука морская
теңіз табан балығы	104,3	105,4	107,6	104,7	102,3	104,0	лещ морской
тікенді балық	96,3	95,1	98,2	102,2	101,7	101,7	кефаль
Жаңа ауланған немесе салқындатылған тұщы су балығы	109,6	110,7	108,3	107,7	106,5	106,4	Рыба свежая или охлажденная, пресноводная
тұщы су бахтағы	116,0	116,0	116,0	116,0	116,0	116,0	форель пресноводная
тұщы су табан балығы	109,5	109,4	105,3	107,3	105,2	105,7	лещ пресноводный
тұщы су шортаны	107,3	107,8	107,4	108,8	107,4	106,7	щука пресноводная
тұщы су алабұғасы	114,9	116,7	115,0	113,4	111,6	108,8	окунь пресноводный
бекіре	104,7	104,7	104,7	111,1	112,0	112,9	осетр
албырт (ақсаха)	100,0	100,0	100,0	100,0	100,0	100,0	лосось (сиг)
көкшұбар	104,2	102,5	102,5	116,9	116,9	116,9	рипус
тұқы	100,7	101,1	102,7	102,6	102,5	102,5	карп
торта	109,1	109,3	103,1	102,1	101,9	99,9	плотва
қаракөз, тыран	107,9	105,6	105,6	104,8	104,7	102,9	вобла, тарань
көксерке	110,1	111,8	108,3	105,9	104,7	105,0	судак
жайын	102,3	101,5	101,2	100,9	100,5	102,0	сом
сазан	106,9	106,8	106,5	106,7	105,7	105,0	сазан
ақмарқа	131,7	157,9	157,0	155,5	151,8	146,1	жерех
дөңмаңдай	112,4	109,6	109,6	109,6	103,7	103,7	толстолобик
мөңке	106,6	106,8	105,4	105,5	105,2	104,8	карась

Жаңа ауланған немесе салқындатылған балықтың бағасының өзгеруі Изменение цен на рыбу свежую и охлажденную

өткен жылғы желтоқсанға пайызбен, өсуі+, төмендеуі-

в процентах к декабрю предыдущего года, прирост+, снижение-

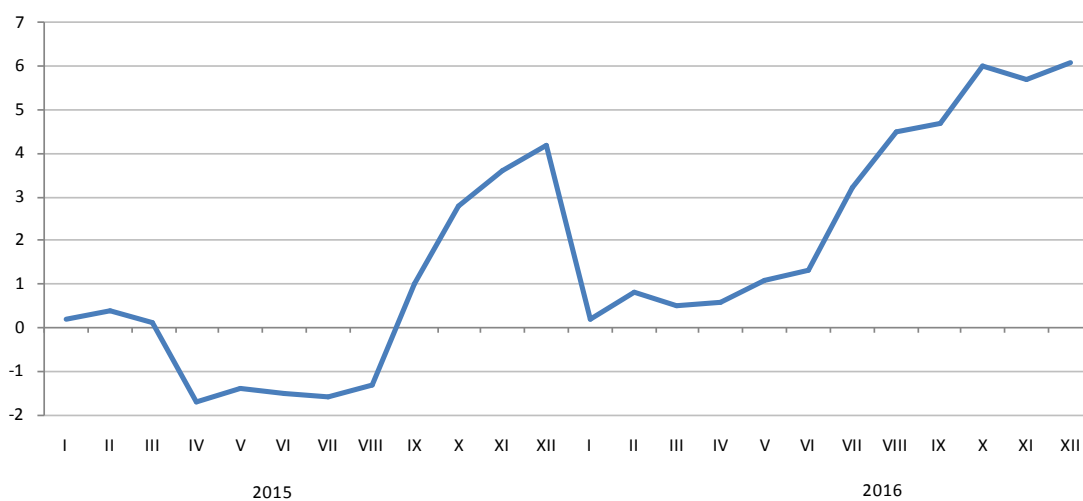

- балық аулау және акваөсіру өнімі
продукция рыболовства и аквакультуры

3.6 Балық аулау және акваөсіру өнімінің жекелеген түрлерінің орташа бағасы Средние цены на отдельные виды продукции рыболовства и аквакультуры

тоннасына теңгемен

в тенге за тонну

	2012	2013	2014	2015	2016	
Кезең соңына На конец периода						
Жаңа ауланған немесе салқындатылған теңіз балығы						Рыба свежая или охлажденная, морская
теңіз түйетабаны	62 327	66 466	33 242	20 000	28 284	камбала морская
каспий-қара теңіз майшабағы	233 424	255 034	274 205	314 728	305 555	сельдь каспийско-черноморская
теңіз алабұғасы	360 647	364 289	363 639	48 031	43 090	окунь морской
теңіз шортаны	62 921	70 998	94 767	60 991	75 155	щука морская
теңіз табан балығы	47 555	48 919	65 470	43 951	66 432	лещ морской
тікенді балық	...	595 591	533 360	508 190	502 814	кефаль
Жаңа ауланған немесе салқындатылған тұщы су балығы						Рыба свежая или охлажденная, пресноводная
тұщы су бахтағы	1 600 000	1 413 648	1 488 293	1 527 566	1 711 645	форель пресноводная
тұщы су табан балығы	47 454	51 195	63 978	55 227	61 786	лещ пресноводный
тұщы су шортаны	84 884	99 954	127 618	125 911	135 391	щука пресноводная
тұщы су алабұғасы	70 524	72 583	94 003	128 178	138 916	окунь пресноводный
бекіре	250 000	3 269 168	3 269 168	3 269 168	2 848 780	осетр
албырт (ақсаха)	150 150	300 000	441 588	300 000	367 423	лосось (сиг)
көкшұбар	...	300 000	588 677	502 323	168 756	рипус
тұқы	247 898	278 910	361 379	397 250	386 111	карап
торта	52 124	62 960	66 804	75 482	72 151	плотва
қаракөз, тыран	80 063	77 064	100 870	83 958	83 337	вогла, тарань
көксерке	220 209	232 051	250 357	270 314	332 555	судак
жайын	102 258	106 055	128 871	133 643	146 115	сом
сазан	174 332	180 381	202 863	238 112	247 326	сазан
ақмарқа	79 952	86 969	93 396	100 420	159 793	жерех
дөңмаңдай	171 403	178 138	214 872	199 836	216 855	толстолобик
мөңке	80 655	99 548	115 353	141 286	143 564	карась

Жалғасы

Продолжение

	2012	2013	2014	2015	2016	
Жылына орта есеппен В среднем за год						
Жаңа ауланған немесе салқындатылған теңіз балығы						Рыба свежая или охлажденная, морская
теңіз түйетабаны	62 327	66 466	33 242	20 000	28 284	камбала морская
каспий-қара теңіз майшабағы	233 424	255 034	274 205	314 728	305 555	сельдь каспийско-черноморская
теңіз алабұғасы	360 647	364 289	363 639	48 031	43 090	окунь морской
теңіз шортаны	62 921	70 998	94 767	60 991	75 155	щука морская
теңіз табан балығы	47 555	48 919	65 470	43 951	66 432	лещ морской
тікенді балық	...	595 591	533 360	508 190	502 814	кефаль

Жалғасы						Продолжение
	2012	2013	2014	2015	2016	
Жаңа ауланған немесе салқындатылған тұщы су балығы						Рыба свежая или охлажденная, пресноводная
тұщы су бахтағы	1 600 000	1 413 648	1 477 788	1 527 566	1 604 741	форель пресноводная
тұщы су табан балығы	46 870	49 912	61 889	54 309	60 116	лещ пресноводный
тұщы су шортаны	80 139	94 910	129 048	127 296	131 189	щука пресноводная
тұщы су алабұғасы	65 243	72 615	91 730	118 173	130 279	окунь пресноводный
бекіре	169 484	3 269 168	3 269 168	3 269 168	2 642 779	осетр
албырт (ақсаха)	150 150	300 000	441 588	300 000	367 423	лосось (сиг)
көкшұбар	...	300 000	536 405	496 829	150 152	рипус
тұқы	235 871	270 776	344 136	395 825	379 649	каarp
торта	52 201	62 468	61 990	70 229	71 504	плотва
қаракөз, тыран	71 577	78 702	112 520	78 548	79 930	вобла, тарань
көксерке	215 764	223 323	258 603	257 939	322 683	судак
жайын	95 306	106 167	131 633	129 514	143 281	сом
сазан	159 744	178 154	195 459	228 845	242 425	сазан
ақмарқа	73 064	81 879	97 295	89 791	118 733	жерех
дөңмаңдай	158 282	178 065	197 020	186 166	216 694	толстолобик
мөңке	73 625	95 131	111 420	136 639	141 013	карась

3.7 2016 жылы балық аулау және акваөсіру өнімінің жекелеген түрлерінің бағасы Цены на отдельные виды продукции рыболовства и аквакультуры в 2016 году

тоннасына теңгемен							в тенге за тонну
	Қаңтар Январь	Ақпан Февраль	Наурыз Март	Сәуір Апрель	Мамыр Май	Маусым Июнь	
Жаңа ауланған немесе салқындатылған теңіз балығы							Рыба свежая или охлажденная, морская
теңіз түйетабаны	28 284	28 284	28 284	28 284	28 284	28 284	камбала морская
каспий-қара теңіз майшабағы	320 505	320 505	320 505	329 996	319 468	311 221	сельдь каспийско-черноморская
теңіз алабұғасы	47 080	47 080	47 080	48 368	48 368	48 368	окунь морской
теңіз шортаны	60 440	60 440	61 091	56 917	56 917	56 917	щука морская
теңіз табан балығы	61 942	61 942	61 942	62 301	63 184	63 184	лещ морской
тікенді балық	503 322	503 322	503 322	510 868	502 018	507 524	кефаль
Жаңа ауланған немесе салқындатылған тұщы су балығы							Рыба свежая или охлажденная, пресноводная
тұщы су бахтағы	1 475 402	1 475 402	1 475 402	1 475 402	1 475 402	1 658 915	форель пресноводная
тұщы су табан балығы	58 401	59 710	59 317	59 000	59 372	59 252	лещ пресноводный
тұщы су шортаны	126 506	126 087	126 345	128 804	129 826	129 894	щука пресноводная
тұщы су алабұғасы	126 506	126 809	126 809	125 436	125 436	125 477	окунь пресноводный
бекіре	2 526 240	2 526 240	2 526 240	2 526 240	2 526 240	2 661 343	осетр
албырт (ақсаха)	367 423	367 423	367 423	367 423	367 423	367 423	лосось (сиг)
көкшұбар	151 517	147 334	147 334	138 687	142 624	142 624	рипус
тұқы	379 982	379 982	379 982	375 153	371 684	369 166	каrp
торта	70 883	71 155	71 155	71 066	71 155	71 188	плотва
қаракөз, тыран	76 367	74 390	73 965	75 756	78 634	82 275	вобла, тарань
көксерке	315 155	317 461	316 990	315 665	315 701	315 878	судак
жайын	144 043	144 043	144 078	141 290	141 938	142 027	сом
сазан	237 700	239 021	238 666	241 324	243 599	237 759	сазан
ақмарқа	96 222	97 597	97 597	92 534	93 017	93 103	жерех
дөңмаңдай	216 421	216 421	216 421	216 501	216 581	216 855	толстолобик
мөңке	139 895	139 877	139 877	141 334	141 644	140 257	карась

Жалғасы							Продолжение
	Шілде Июль	Тамыз Август	Қыркүйек Сентябрь	Қазан Октябрь	Қараша Ноябрь	Желтоқсан Декабрь	
Жаңа ауланған немесе салқындатылған теңіз балығы							Рыба свежая или охлажденная, морская
теңіз түйетабаны	28 284	28 284	28 284	28 284	28 284	28 284	камбала морская
каспий-қара теңіз майшабағы	306 474	299 419	299 419	305 555	305 555	305 555	сельдь каспийско-черноморская
теңіз алабұғасы	48 368	48 368	48 368	43 090	43 090	43 090	окунь морской
теңіз шортаны	56 917	56 917	55 714	55 714	70 530	75 155	щука морская
теңіз табан балығы	63 911	66 111	67 209	67 301	66 432	66 432	лещ морской
тікенді балық	468 657	462 593	477 849	502 814	502 814	502 814	кефаль
Жаңа ауланған немесе салқындатылған тұщы су балығы							Рыба свежая или охлажденная, пресноводная
тұщы су бахтағы	1 711 645	1 711 645	1 711 645	1 711 645	1 711 645	1 711 645	форель пресноводная
тұщы су табан балығы	60 153	60 202	60 799	62 157	61 371	61 786	лещ пресноводный

Жалғасы	Продолжение						
	Шілде Июль	Тамыз Август	Қыркүйек Сентябрь	Қазан Октябрь	Қараша Ноябрь	Желтоқсан Декабрь	
тұщы су шортаны	132 809	133 518	134 026	136 277	135 391	135 391	щука пресноводная
тұщы су алабұғасы	127 222	127 639	137 303	138 723	138 532	138 916	окунь пресноводный
бекіре	2 661 343	2 661 343	2 661 343	2 796 414	2 822 890	2 848 780	осетр
албырт (ақсаха)	367 423	367 423	367 423	367 423	367 423	367 423	лосось (сиг)
көкшұбар	144 785	142 624	142 624	168 756	168 756	168 756	рипус
тұқы	377 243	378 635	386 111	386 111	386 111	386 111	карп
торта	71 653	71 600	71 751	72 151	72 151	72 151	плотва
қаракөз, тыран	82 560	82 618	82 701	83 719	83 904	83 337	вобла, тарань
көксерке	323 614	327 682	328 751	331 722	331 929	332 555	судак
жайын	142 222	142 222	142 164	144 868	144 447	146 115	сом
сазан	241 498	243 989	244 439	246 862	247 223	247 326	сазан
ақмарқа	118 326	150 740	150 072	158 115	158 028	159 793	жерех
дөңмаңдай	216 855	216 855	216 855	216 855	216 855	216 855	толстолобик
мөңке	139 460	139 917	141 170	142 509	142 726	143 564	карась

Өңірлер бойынша бағаның деңгейі мен серпіні Уровень и динамика цен по регионам

4. Ауыл шаруашылығындағы бағаның деңгейі мен серпіні Уровень и динамика цен в сельском хозяйстве

4.1 Ауыл шаруашылығы өнімін өткізу бағасының индексі Индекс цен реализации на продукцию сельского хозяйства

пайызбен

в процентах

	1997	1998	1999	2000	2001	2002	2003	2004	2005	2006
Кезең соңына, өткен жылғы желтоқсанға На конец периода, к декабрю предыдущего года										
Қазақстан Республикасы	105,9	94,6	124,8	124,9	108,3	97,7	131,7	104,0	100,4	109,5
Ақмола	107,4	93,8	117,7	132,4	102,7	94,5	150,4	100,8	100,1	108,9
Актюбе	126,9	95,8	126,3	105,8	116,0	99,0	136,4	112,5	103,0	105,6
Алматы	108,3	109,9	92,5	107,4	111,6	96,4	113,2	107,1	107,6	105,5
Атырау	190,9	128,9	107,2	119,9	123,5	105,3	107,1	104,1	108,6	104,0
Батыс Қазақстан	106,4	114,1	124,4	135,9	130,2	109,7	115,8	105,3	106,5	122,9
Жамбыл	116,5	118,5	152,5	136,2	114,7	87,6	136,1	105,4	99,1	103,6
Қарағанды	114,1	113,3	132,4	127,4	97,5	97,6	137,9	106,1	101,6	113,4
Қостанай	98,9	81,8	119,6	128,4	115,4	101,9	127,5	106,9	100,3	114,1
Қызылорда	103,6	100,4	150,1	121,1	122,8	109,6	105,8	106,6	105,1	105,7
Маңғыстау	133,0	131,0	129,0	117,2	110,1	109,3	124,4	102,1	107,7	105,9
Оңтүстік Қазақстан	101,3	107,7	104,5	118,0	101,1	96,7	115,6	99,4	104,0	103,5
Павлодар	113,1	109,6	127,4	111,0	115,3	99,0	116,5	109,8	105,8	121,8
Солтүстік Қазақстан	106,1	90,2	164,6	143,3	101,4	93,5	140,1	99,0	93,0	108,4
Шығыс Қазақстан	134,9	110,5	113,5	119,1	109,9	104,7	119,5	111,5	103,1	107,2

Жалғасы

Продолжение

	2007	2008	2009	2010	2011	2012	2013	2014	2015	2016
Қазақстан Республикасы	139,1	119,3	87,3	123,4	98,3	122,4	93,0	113,3	102,7	107,5
Ақмола	153,9	123,4	73,0	142,8	89,2	142,7	89,0	118,8	105,9	109,4
Актюбе	135,1	114,9	91,7	106,1	110,1	120,0	95,3	101,9	108,0	104,1
Алматы	128,8	128,6	94,1	106,4	114,3	107,4	106,8	107,9	100,0	103,9
Атырау	111,1	118,6	97,9	96,4	143,6	111,4	106,8	98,5	104,6	101,0
Батыс Қазақстан	116,2	110,3	103,7	105,9	129,9	113,7	100,7	102,9	101,6	106,5
Жамбыл	150,8	112,7	93,1	108,7	121,1	114,7	102,2	111,1	102,2	100,9
Қарағанды	129,3	107,5	92,1	111,1	92,8	127,2	94,1	114,0	104,5	110,2
Қостанай	147,7	119,0	90,8	124,3	93,9	118,1	92,7	109,7	101,1	111,9
Қызылорда	110,1	130,1	122,2	103,4	106,9	103,4	101,1	124,5	102,1	101,7
Маңғыстау	111,9	111,1	96,1	116,1	114,8	108,2	107,9	110,1	107,3	97,3
Оңтүстік Қазақстан	117,2	103,2	95,2	145,1	108,3	107,8	111,0	106,8	101,8	101,8
Павлодар	112,9	124,7	95,5	114,4	102,9	112,5	91,7	111,1	107,5	107,7
Солтүстік Қазақстан	142,4	124,6	82,0	124,8	94,4	140,6	79,7	120,8	100,7	106,5
Шығыс Қазақстан	135,7	116,2	88,0	137,0	102,1	105,9	98,2	106,1	106,8	108,0

Жалғасы

Продолжение

	1993	1994	1995	1996	1997	1998	1999	2000
Өткен жылға К предыдущему году								
Қазақстан Республикасы	775,7	1 888,3	256,8	160,9	109,6	92,2	108,3	133,3
Ақмола	771,1	2 132,7	255,9	156,5	109,8	90,0	104,0	137,2
Актюбе	925,9	2 566,0	206,9	154,7	120,8	109,8	108,4	116,7
Алматы	1 140,5	1 998,0	262,3	177,1	115,5	106,5	85,0	116,1
Атырау	1 280,0	1 886,0	207,7	137,0	115,2	137,5	110,2	114,1
Батыс Қазақстан	863,3	1 881,0	242,6	153,3	119,8	117,6	115,2	127,4
Жамбыл	1 122,7	1 513,6	303,6	168,4	118,0	107,0	132,4	154,8
Қарағанды	1 302,4	2 155,5	253,0	174,2	115,9	102,8	116,5	139,5
Қостанай	694,9	2 126,4	260,6	167,0	113,9	78,4	97,1	131,6
Қызылорда	955,7	1 419,4	374,5	215,3	108,9	92,6	108,6	156,5
Маңғыстау	837,2	1 642,1	253,5	140,9	128,8	137,5	133,1	120,9
Оңтүстік Қазақстан	1 107,1	1 851,2	274,4	161,1	108,1	112,2	97,5	123,0
Павлодар	1 094,3	1 907,7	283,6	150,5	125,1	115,3	104,5	124,5
Солтүстік Қазақстан	630,1	1 850,6	266,8	174,0	100,9	89,4	121,5	169,9
Шығыс Қазақстан	1 063,2	1 865,4	282,8	150,0	120,3	120,8	107,6	112,0

Жалғасы

Продолжение

	2001	2002	2003	2004	2005	2006	2007	2008
Өткен жылға К предыдущему году								
Қазақстан Республикасы	118,9	100,1	106,3	127,1	101,4	101,2	120,3	139,4
Ақмола	119,1	92,5	108,2	141,3	100,2	98,2	125,6	149,5
Ақтөбе	109,2	107,0	111,4	131,5	106,6	103,1	114,1	134,4
Алматы	111,6	101,5	102,9	111,6	109,7	104,2	112,4	137,1
Атырау	128,3	108,5	109,0	105,0	104,5	105,6	110,2	116,9
Батыс Қазақстан	145,4	115,2	107,5	113,4	104,3	114,4	120,6	112,5
Жамбыл	129,0	100,4	103,6	125,0	101,5	100,7	116,7	141,0
Қарағанды	107,1	96,5	113,2	122,4	105,2	108,0	116,2	124,7
Қостанай	128,1	103,1	106,2	127,3	101,6	101,9	126,5	150,2
Қызылорда	122,0	118,0	104,9	103,3	105,0	105,9	109,0	118,0
Маңғыстау	115,0	102,8	118,8	114,1	104,3	108,1	107,6	114,2
Оңтүстік Қазақстан	103,5	101,4	102,2	113,7	97,1	103,4	106,5	115,5
Павлодар	114,0	104,0	104,8	117,1	106,4	113,3	121,1	122,1
Солтүстік Қазақстан	122,1	89,1	106,8	133,5	95,8	93,9	123,6	142,6
Шығыс Қазақстан	117,3	106,3	104,9	118,6	106,5	106,8	115,7	137,0

Жалғасы

Продолжение

	2009	2010	2011	2012	2013	2014	2015	2016
Өткен жылға К предыдущему году								
Қазақстан Республикасы	103,1	93,3	127,6	96,2	115,5	99,1	106,9	107,8
Ақмола	104,9	81,0	141,7	94,2	126,9	96,9	112,0	111,2
Ақтөбе	102,8	95,7	110,6	109,6	112,3	96,9	102,7	107,1
Алматы	110,7	94,9	118,1	107,0	108,5	104,1	104,2	103,9
Атырау	107,4	90,8	123,9	126,1	110,1	102,1	100,8	102,4
Батыс Қазақстан	106,9	105,3	126,0	113,8	106,2	100,7	102,7	104,7
Жамбыл	103,4	94,7	124,8	108,8	114,2	104,6	106,7	101,5
Қарағанды	99,4	95,0	114,9	90,9	125,2	98,4	107,8	112,7
Қостанай	98,9	100,3	124,2	90,3	115,0	96,4	103,3	110,6
Қызылорда	126,9	112,4	106,3	105,1	101,8	108,4	116,7	101,8
Маңғыстау	98,8	110,8	112,1	113,2	105,2	111,5	110,0	100,5
Оңтүстік Қазақстан	96,1	110,7	138,6	104,1	108,6	109,7	103,6	103,4
Павлодар	105,2	102,7	116,9	100,1	104,0	98,0	107,0	110,3
Солтүстік Қазақстан	103,4	86,7	136,3	93,0	121,8	93,3	110,7	105,0
Шығыс Қазақстан	104,0	95,1	133,7	99,7	105,4	100,7	100,4	113,3

2016 жылы ауыл шаруашылығы өнімін өткізу бағасының индексі
Индекс цен реализации на продукцию сельского хозяйства в 2016 году

кезең соңына, өткен жылғы желтоқсанға пайызбен

на конец периода, в процентах к декабрю предыдущего года



4.2 2016 жылы ауыл шаруашылығы өнімін өткізу бағасының индексі Индекс цен реализации на продукцию сельского хозяйства в 2016 году

өткен айға пайызбен

в процентах к предыдущему месяцу

	Қаңтар Январь	Ақпан Февраль	Наурыз Март	Сәуір Апрель	Мамыр Май	Маусым Июнь
Қазақстан Республикасы	101,2	101,4	100,5	100,3	99,8	100,5
Ақмола	102,1	102,0	101,1	100,9	100,2	102,4
Ақтөбе	100,6	101,2	97,5	100,2	98,4	100,2
Алматы	102,1	100,3	100,3	101,0	98,7	100,1
Атырау	100,7	99,6	100,2	100,0	99,5	99,2
Батыс Қазақстан	101,2	101,2	100,0	100,1	100,0	99,8
Жамбыл	100,6	100,3	99,6	99,9	99,6	99,6
Қарағанды	103,4	103,1	100,4	99,4	98,5	99,1
Қостанай	100,9	102,1	101,0	100,1	99,9	100,5
Қызылорда	100,2	100,3	99,8	100,0	100,3	100,0
Маңғыстау	100,3	100,3	100,1	99,9	99,9	98,7
Оңтүстік Қазақстан	100,3	100,2	100,1	100,1	99,9	99,5
Павлодар	100,8	100,7	100,2	99,9	99,3	98,4
Солтүстік Қазақстан	100,7	101,2	101,1	100,4	100,2	100,4
Шығыс Қазақстан	101,0	101,1	100,0	100,7	100,2	99,8

Жалғасы

Продолжение

	Шілде Июль	Тамыз Август	Қыркүйек Сентябрь	Қазан Октябрь	Қараша Ноябрь	Желтоқсан Декабрь
Қазақстан Республикасы	100,9	100,3	98,8	101,0	101,3	101,1
Ақмола	101,5	100,0	96,3	99,8	100,7	102,2
Ақтөбе	101,5	100,0	100,7	102,1	101,5	100,1
Алматы	98,6	100,2	99,7	100,3	102,0	100,5
Атырау	100,7	101,2	100,2	100,1	100,8	99,1
Батыс Қазақстан	100,7	101,2	100,8	100,3	100,2	100,9
Жамбыл	100,2	100,2	98,8	100,3	100,5	101,2
Қарағанды	102,3	99,5	100,4	100,9	101,1	101,7
Қостанай	101,4	100,6	99,6	101,2	102,7	101,2
Қызылорда	101,3	100,0	99,7	99,2	99,9	100,9
Маңғыстау	100,4	98,0	99,0	100,5	100,0	100,4
Оңтүстік Қазақстан	99,6	101,2	95,4	107,9	97,7	100,4
Павлодар	101,8	99,6	100,7	101,5	103,4	101,2
Солтүстік Қазақстан	100,2	100,4	99,8	100,5	101,1	100,3
Шығыс Қазақстан	102,2	100,9	99,0	100,1	101,6	101,2

4.3 Өсімдік шаруашылығы өнімін өткізу бағасының индексі Индекс цен реализации на продукцию растениеводства

пайызбен

в процентах

	1997	1998	1999	2000	2001	2002	2003	2004	2005	2006
Кезең соңына, өткен жылғы желтоқсанға На конец периода, к декабрю предыдущего года										
Қазақстан Республикасы	93,3	79,4	136,4	136,6	105,6	90,0	149,1	98,6	92,8	110,3
Ақмола	105,0	86,0	125,0	136,4	97,2	88,7	173,9	96,2	91,7	112,4
Ақтөбе	106,4	91,3	121,4	116,1	124,1	90,3	144,2	109,2	97,7	101,6
Алматы	96,5	86,4	86,8	114,0	114,6	83,2	116,1	106,0	107,6	106,4
Атырау	138,7	100,7	83,2	111,0	130,4	100,7	95,3	112,4	109,5	106,5
Батыс Қазақстан	81,7	90,9	115,4	110,1	103,3	99,4	136,7	93,7	103,7	104,7
Жамбыл	103,2	95,4	176,1	140,7	119,8	70,2	154,0	104,0	94,4	102,3
Қарағанды	125,6	108,1	156,3	138,4	94,4	94,4	163,3	97,4	96,1	112,0
Қостанай	77,3	75,7	126,4	143,9	114,0	96,3	146,5	102,5	86,9	116,8
Қызылорда	97,3	77,4	181,7	126,7	108,0	107,9	100,0	107,0	106,6	106,3
Маңғыстау	116,1	79,9	100,0	...	105,0	82,6	119,2	94,3	104,2	101,9
Оңтүстік Қазақстан	74,6	84,6	104,0	121,1	110,8	85,5	148,3	102,3	97,3	108,9
Павлодар	100,8	146,0	155,1	118,6	99,2	91,4	150,0	94,6	87,4	111,3
Солтүстік Қазақстан	89,8	78,9	178,5	155,3	106,5	107,1	131,9	101,7	98,1	105,9
Шығыс Қазақстан	128,7	80,1	127,8	108,9	105,6	90,0	149,1	98,6	92,8	110,3

Жалғасы

Продолжение

	2007	2008	2009	2010	2011	2012	2013	2014	2015	2016
Қазақстан Республикасы	154,2	121,3	77,0	132,4	86,2	134,1	86,6	120,8	103,0	106,1
Ақмола	171,6	120,8	58,1	161,3	75,9	160,4	84,7	124,4	107,4	108,8
Ақтөбе	153,1	119,6	79,3	98,9	101,6	132,4	90,5	109,6	110,5	100,1
Алматы	139,1	142,5	88,4	103,2	111,0	105,4	99,7	113,7	100,4	99,8
Атырау	109,4	107,6	107,4	106,6	101,0	99,8	102,7	104,2	105,5	104,2
Батыс Қазақстан	136,7	109,3	99,4	104,3	79,3	125,9	100,6	101,1	102,8	109,8
Жамбыл	178,4	114,5	82,9	108,9	120,6	116,4	91,4	121,3	103,3	99,4

Жалғасы	Продолжение									
	2007	2008	2009	2010	2011	2012	2013	2014	2015	2016
Қарағанды	139,3	110,1	86,1	118,9	86,7	145,9	85,4	124,1	101,8	100,6
Қостанай	166,7	117,2	80,2	135,0	77,7	128,7	82,8	121,6	100,5	111,3
Қызылорда	110,9	137,4	125,8	96,4	105,6	103,5	101,2	125,1	104,3	102,1
Маңғыстау	120,7	103,1	92,6	84,8
Оңтүстік Қазақстан	109,2	150,3	94,1	155,4	100,5	107,9	112,6	108,7	103,0	101,3
Павлодар	152,2	126,9	84,1	119,6	75,5	121,2	89,2	127,8	119,5	112,5
Солтүстік Қазақстан	152,0	131,8	76,6	127,2	86,5	154,9	75,0	126,2	100,0	105,9
Шығыс Қазақстан	154,2	121,3	67,6	163,8	98,9	112,6	87,5	114,9	107,3	104,9

Жалғасы	Продолжение							
	1993	1994	1995	1996	1997	1998	1999	2000

**Өткен жылға
К предыдущему году**

Қазақстан Республикасы	707,9	1 893,6	209,7	166,1	89,7	84,3	109,4	145,8
Ақмола	684,2	2 165,4	221,6	160,5	102,9	78,0	110,8	142,8
Ақтөбе	885,3	2 350,2	152,8	189,7	104,7	84,2	109,0	117,8
Алматы	1 289,2	1 682,9	173,5	169,1	113,2	91,8	74,7	105,7
Атырау	2 341,0	2 623,9	114,4	122,3	94,4	117,0	93,0	87,9
Батыс Қазақстан	777,1	1 905,6	149,6	241,5	105,7	80,6	110,6	107,6
Жамбыл	912,8	1 539,7	213,9	185,1	98,2	89,6	122,4	169,9
Қарағанды	1 847,9	2 610,1	178,8	183,5	75,8	116,9	122,9	167,1
Қостанай	586,0	2 173,7	211,6	172,9	110,4	63,6	97,0	144,9
Қызылорда	588,1	1 662,9	336,8	224,3	97,9	70,8	102,3	183,5
Маңғыстау	1 974,5	1 315,1	231,9	107,3	126,2
Оңтүстік Қазақстан	924,9	2 084,7	251,3	161,3	92,8	83,2	92,0	119,1
Павлодар	863,5	2 323,5	251,3	157,0	133,8	117,7	123,4	135,2
Солтүстік Қазақстан	531,5	1 888,5	228,6	186,6	97,0	75,0	120,5	188,3
Шығыс Қазақстан	1 131,0	1 880,7	291,7	149,2	116,5	102,2	89,3	106,5

Жалғасы	Продолжение							
	2001	2002	2003	2004	2005	2006	2007	2008

**Өткен жылға
К предыдущему году**

Қазақстан Республикасы	122,8	93,6	105,3	138,5	94,0	95,4	126,6	151,9
Ақмола	121,2	83,7	110,7	155,3	92,9	92,7	134,5	158,5
Ақтөбе	118,4	104,8	105,0	140,2	101,3	98,5	112,8	155,8
Алматы	119,7	94,7	96,2	110,8	109,3	106,9	113,6	152,0
Атырау	136,2	104,3	99,8	104,8	106,2	110,4	107,3	108,2
Батыс Қазақстан	111,1	99,9	108,7	119,7	98,5	103,4	115,0	127,6
Жамбыл	138,6	96,7	91,1	136,4	98,6	95,8	122,6	160,3
Қарағанды	106,1	91,3	120,4	129,1	97,7	103,1	117,6	134,3
Қостанай	135,0	95,4	110,0	140,9	91,5	93,1	138,7	167,0
Қызылорда	107,3	115,7	100,6	98,5	105,8	107,1	110,2	120,7
Оңтүстік Қазақстан	106,9	98,3	92,4	115,4	93,5	101,3	107,1	118,0
Павлодар	117,4	96,6	105,3	133,5	95,5	103,2	111,1	136,5
Солтүстік Қазақстан	127,4	85,1	105,5	141,7	90,3	89,9	130,1	149,8
Шығыс Қазақстан	111,9	104,1	108,5	130,1	94,6	105,3	113,8	165,7

Жалғасы	Продолжение							
	2009	2010	2011	2012	2013	2014	2015	2016

**Өткен жылға
К предыдущему году**

Қазақстан Республикасы	100,5	83,5	135,6	86,9	123,5	96,0	112,1	106,7
Ақмола	100,0	68,7	149,2	86,7	139,4	92,9	116,8	111,7
Ақтөбе	99,1	81,8	107,3	104,1	121,2	94,4	108,2	106,4
Алматы	118,6	84,8	118,2	102,0	106,5	102,3	109,4	98,6
Атырау	107,0	108,5	105,1	100,7	100,5	102,8	104,0	105,4
Батыс Қазақстан	103,5	101,0	115,2	75,3	121,3	97,5	102,3	108,2
Жамбыл	100,2	85,1	131,1	104,4	117,3	100,0	113,5	102,0
Қарағанды	98,0	89,2	128,7	80,4	142,9	94,3	114,1	104,4
Қостанай	91,1	90,9	132,5	77,0	119,0	95,2	108,5	109,5
Қызылорда	133,5	110,8	101,2	104,1	102,2	108,5	118,2	103,6
Маңғыстау	91,0
Оңтүстік Қазақстан	96,0	111,3	142,8	98,4	109,7	111,1	105,4	103,6
Павлодар	114,0	82,9	121,5	76,8	118,5	101,5	118,8	121,4
Солтүстік Қазақстан	103,6	79,5	142,3	86,8	131,3	89,7	114,2	103,8
Шығыс Қазақстан	104,5	71,2	172,1	93,9	114,0	90,0	111,4	107,2

4.4 2016 жылы өсімдік шаруашылығы өнімін өткізу бағасының индексі Индекс цен реализации на продукцию растениеводства в 2016 году

өткен айға пайызбен

в процентах к предыдущему месяцу

	Қаңтар Январь	Ақпан Февраль	Наурыз Март	Сәуір Апрель	Мамыр Май	Маусым Июнь
Қазақстан Республикасы	101,3	101,6	100,7	100,4	100,5	101,4
Ақмола	102,4	102,6	100,9	101,5	100,6	103,7
Ақтөбе	100,0	100,0	96,0	99,6	101,3	100,2
Алматы	100,4	100,9	99,4	99,4	99,8	99,4
Атырау	102,4	100,0	102,3	98,2	97,2	96,3
Батыс Қазақстан	103,1	100,1	99,9	100,7	98,8	98,8
Жамбыл	101,1	100,1	99,7	100,1	99,9	99,4
Қарағанды	101,9	101,6	100,1	99,5	99,9	101,1
Қостанай	101,3	102,7	101,6	100,6	101,1	101,6
Қызылорда	100,8	100,1	99,7	100,0	100,5	100,1
Маңғыстау	100,0	109,2	94,6	100,0	103,4	86,3
Оңтүстік Қазақстан	100,0	100,0	100,0	100,2	99,8	99,8
Павлодар	102,5	99,9	100,7	101,3	101,9	100,6
Солтүстік Қазақстан	100,8	101,4	101,5	100,1	100,7	100,9
Шығыс Қазақстан	100,3	101,3	100,4	99,2	100,1	101,0

Жалғасы

Продолжение

	Шілде Июль	Тамыз Август	Қыркүйек Сентябрь	Қазан Октябрь	Қараша Ноябрь	Желтоқсан Декабрь
Қазақстан Республикасы	100,6	100,2	97,4	100,6	100,4	101,0
Ақмола	100,4	100,1	94,2	99,5	100,7	102,1
Ақтөбе	101,0	100,4	100,0	103,0	97,7	101,0
Алматы	99,2	99,9	100,3	100,6	99,9	100,5
Атырау	100,8	103,7	99,3	100,3	104,2	99,9
Батыс Қазақстан	102,1	105,1	100,0	99,6	100,4	100,9
Жамбыл	99,6	100,2	97,5	100,4	100,3	101,0
Қарағанды	100,7	100,1	97,7	98,1	99,7	100,4
Қостанай	101,2	100,5	98,0	99,5	101,3	101,4
Қызылорда	101,8	100,0	99,6	98,9	99,8	100,9
Маңғыстау	101,6	86,1	94,0	109,2	102,5	100,0
Оңтүстік Қазақстан	100,1	100,8	94,1	109,7	97,0	100,3
Павлодар	100,9	100,0	99,2	99,5	101,9	103,7
Солтүстік Қазақстан	100,3	100,0	99,6	99,9	101,1	99,7
Шығыс Қазақстан	102,9	99,7	97,3	100,0	100,5	102,1

4.5 Мал шаруашылығы өнімін өткізу бағасының индексі Индекс цен реализации на продукцию животноводства

пайызбен

в процентах

	1997	1998	1999	2000	2001	2002	2003	2004	2005	2006
Кезең соңына, өткен жылғы желтоқсанға На конец периода, к декабрю предыдущего года										
Қазақстан Республикасы	121,3	116,4	114,1	114,7	112,6	104,4	109,3	111,1	110,5	108,4
Ақмола	113,6	113,9	105,8	125,9	111,6	103,8	102,0	110,3	117,0	101,8
Ақтөбе	134,8	97,5	129,2	99,9	111,3	104,1	129,3	115,6	107,9	109,3
Алматы	115,3	123,9	95,4	104,1	109,6	103,0	111,2	107,8	107,6	104,9
Атырау	203,7	135,8	114,0	122,9	121,1	106,9	110,6	101,5	108,3	103,2
Батыс Қазақстан	114,0	121,2	128,4	137,7	132,0	110,5	112,4	107,2	106,9	125,9
Жамбыл	126,3	135,5	132,3	132,3	110,2	105,2	118,2	106,8	103,8	104,8
Қарағанды	101,6	118,8	106,1	115,8	100,9	101,1	107,7	116,5	108,0	115,1
Қостанай	150,3	96,3	113,1	113,8	116,8	107,3	105,8	112,0	115,7	111,0
Қызылорда	114,5	139,6	107,2	110,2	149,2	113,1	120,7	105,6	101,4	104,1
Маңғыстау	133,5	132,3	129,2	117,2	110,1	109,3	124,4	102,1	107,7	105,9
Оңтүстік Қазақстан	121,1	124,9	105,1	114,3	96,6	113,8	109,6	113,7	103,5	108,1
Павлодар	120,0	89,2	122,1	109,5	116,1	101,7	105,3	112,4	108,7	126,4
Солтүстік Қазақстан	146,8	118,3	132,9	116,2	106,5	98,1	112,2	111,5	108,8	100,4
Шығыс Қазақстан	139,0	130,1	106,5	123,9	111,5	103,5	113,8	115,7	105,3	107,8

Жалғасы

Продолжение

	2007	2008	2009	2010	2011	2012	2013	2014	2015	2016
Қазақстан Республикасы	119,2	116,8	101,2	111,1	114,9	105,7	102,3	102,4	102,3	109,4
Ақмола	117,8	128,7	103,5	104,9	116,5	106,2	98,0	107,3	102,8	110,7
Ақтөбе	118,7	110,7	103,6	112,8	119,7	108,3	99,1	95,7	105,9	107,4
Алматы	121,8	119,1	98,4	108,9	116,8	109,0	112,3	103,4	99,7	107,0
Атырау	111,6	122,0	95,0	93,3	156,6	115,1	108,1	96,7	104,3	100,0
Батыс Қазақстан	112,9	110,4	104,4	106,1	138,7	111,6	100,7	103,2	101,3	105,9

Жалғасы	Продолжение									
	2007	2008	2009	2010	2011	2012	2013	2014	2015	2016
Жамбыл	123,2	110,9	103,6	108,5	121,7	112,5	113,4	100,6	100,8	102,9
Қарағанды	117,5	104,5	99,3	101,8	100,0	105,0	104,4	101,9	107,8	121,6
Қостанай	125,9	121,1	103,0	112,0	112,5	105,1	104,8	95,2	101,9	112,7
Қызылорда	108,0	111,6	111,0	125,1	110,9	103,1	100,5	122,9	95,9	100,5
Маңғыстау	111,9	111,1	96,1	116,1	114,8	108,2	107,9	110,1	108,4	98,4
Оңтүстік Қазақстан	107,7	103,4	98,7	113,7	132,4	107,2	104,5	99,4	97,3	103,9
Павлодар	114,1	116,3	100,1	112,3	114,1	109,0	92,7	104,2	102,2	105,6
Солтүстік Қазақстан	114,6	117,9	97,3	118,2	116,4	100,2	95,7	102,4	103,2	108,7
Шығыс Қазақстан	128,2	109,1	98,2	123,5	103,7	102,1	104,1	101,1	106,5	109,9

Жалғасы	Продолжение							
	1993	1994	1995	1996	1997	1998	1999	2000
Өткен жылға К предыдущему году								
Қазақстан Республикасы	896,9	1 828,4	307,6	153,5	123,6	118,6	107,6	122,2
Ақмола	973,3	2 056,7	335,8	147,3	125,7	125,7	93,0	128,0
Актюбе	941,3	2 647,8	227,4	141,4	126,8	120,7	107,7	115,9
Алматы	1 056,1	2 176,8	312,7	181,6	116,8	115,7	90,2	121,9
Атырау	1 005,7	1 695,2	231,8	140,8	120,5	142,3	114,4	121,9
Батыс Қазақстан	889,8	1 873,5	271,2	126,1	124,2	129,9	116,3	132,3
Жамбыл	1 276,3	1 494,5	369,3	156,2	132,5	120,5	136,1	140,5
Қарағанды	1 096,5	1 983,9	281,0	170,7	131,1	89,1	107,5	110,3
Қостанай	969,0	2 007,4	383,9	152,2	122,8	110,0	102,6	119,0
Қызылорда	1 626,9	974,8	443,3	199,0	129,0	144,5	112,3	113,8
Маңғыстау	815,5	1 648,3	254,0	141,5	128,8	138,6	133,9	121,0
Оңтүстік Қазақстан	1 227,7	1 696,6	289,7	161,0	118,3	133,7	97,1	128,6
Павлодар	1 223,2	1 675,4	301,6	146,9	120,2	110,0	99,4	122,2
Солтүстік Қазақстан	906,9	1 744,4	374,0	138,7	111,8	125,7	119,2	129,2
Шығыс Қазақстан	1 020,0	1 855,7	277,1	150,5	122,7	134,9	117,7	115,1

Жалғасы	Продолжение							
	2001	2002	2003	2004	2005	2006	2007	2008
Өткен жылға К предыдущему году								
Қазақстан Республикасы	115,2	107,5	104,7	111,0	111,6	108,5	112,0	122,5
Ақмола	115,8	107,9	100,0	107,5	116,0	108,3	108,2	127,7
Актюбе	103,9	108,1	115,0	123,6	111,5	107,3	115,0	115,4
Алматы	107,5	104,6	105,4	112,2	109,9	102,3	111,5	127,1
Атырау	125,4	109,9	111,9	104,8	103,9	104,1	111,0	119,5
Батыс Қазақстан	147,9	116,2	106,9	112,1	105,2	116,2	121,4	110,0
Жамбыл	120,8	104,0	113,4	112,9	104,5	105,8	110,7	120,2
Қарағанды	109,4	102,4	102,8	111,5	113,9	113,8	114,3	113,3
Қостанай	121,2	110,9	101,2	110,4	114,1	111,0	112,9	130,8
Қызылорда	151,6	118,8	114,4	115,1	102,8	102,7	106,0	111,3
Маңғыстау	115,0	102,8	118,8	114,1	104,3	108,1	107,6	114,2
Оңтүстік Қазақстан	99,5	105,0	111,8	111,2	106,6	109,6	104,8	108,3
Павлодар	113,3	105,5	102,4	110,4	110,4	116,9	124,5	117,3
Солтүстік Қазақстан	109,8	99,1	108,8	109,7	111,8	104,3	106,0	121,3
Шығыс Қазақстан	119,6	107,4	103,2	113,3	111,8	107,3	116,5	124,5

Жалғасы	Продолжение							
	2009	2010	2011	2012	2013	2014	2015	2016
Өткен жылға К предыдущему году								
Қазақстан Республикасы	106,6	106,5	116,4	107,9	103,3	102,7	99,1	109,4
Ақмола	115,0	101,1	120,0	104,7	99,3	104,6	102,0	110,2
Актюбе	106,4	109,1	113,7	115,7	103,6	98,7	98,2	107,7
Алматы	104,8	103,3	117,9	110,9	110,1	105,2	100,1	108,1
Атырау	107,5	85,8	129,9	133,1	113,1	101,8	99,7	101,5
Батыс Қазақстан	107,4	106,0	127,9	119,9	103,6	101,3	102,7	104,0
Жамбыл	106,7	104,5	118,6	114,1	113,9	108,3	99,2	100,9
Қарағанды	101,2	101,8	99,4	105,0	103,9	102,1	99,9	123,1
Қостанай	109,0	110,4	114,2	104,3	109,1	95,6	96,4	111,8
Қызылорда	108,8	116,6	120,7	107,9	100,7	108,1	112,4	96,8
Маңғыстау	98,8	110,8	112,1	113,2	105,2	111,5	110,8	101,2
Оңтүстік Қазақстан	96,2	108,8	122,4	120,3	104,6	104,3	96,2	102,4
Павлодар	101,8	111,5	115,0	109,1	98,4	96,4	101,9	105,4
Солтүстік Қазақстан	103,0	107,9	120,7	108,9	92,7	103,4	98,2	109,3
Шығыс Қазақстан	103,6	107,5	116,2	102,8	100,7	106,7	94,3	117,1

4.6 2016 жылы мал шаруашылығы өнімін өткізу бағасының индексі Индекс цен реализации на продукцию животноводства в 2016 году

өткен айға пайызбен

в процентах к предыдущему месяцу

	Қаңтар Январь	Ақпан Февраль	Наурыз Март	Сәуір Апрель	Мамыр Май	Маусым Июнь
Қазақстан Республикасы	101,1	101,1	100,3	100,3	98,6	99,2
Ақмола	101,3	100,6	101,5	99,7	99,2	99,7
Ақтөбе	101,1	102,3	98,7	100,5	96,1	100,3
Алматы	103,4	99,9	101,0	102,2	97,9	100,5
Атырау	100,2	99,5	99,5	100,6	100,2	100,0
Батыс Қазақстан	100,9	101,4	100,0	100,0	100,2	100,0
Жамбыл	99,9	100,6	99,5	99,7	99,3	99,9
Қарағанды	105,3	104,8	100,8	99,2	97,0	96,8
Қостанай	100,5	101,4	100,2	99,5	98,1	99,0
Қызылорда	98,6	101,0	100,1	100,0	99,9	100,0
Маңғыстау	100,4	99,5	100,6	99,9	99,6	99,8
Оңтүстік Қазақстан	101,3	101,0	100,3	99,8	100,2	98,1
Павлодар	100,1	101,1	100,0	99,3	98,2	97,3
Солтүстік Қазақстан	100,2	100,5	100,0	101,3	98,8	98,8
Шығыс Қазақстан	101,5	100,9	99,8	101,6	100,2	99,0

Жалғасы

Продолжение

	Шілде Июль	Тамыз Август	Қыркүйек Сентябрь	Қазан Октябрь	Қараша Ноябрь	Желтоқсан Декабрь
Қазақстан Республикасы	101,4	100,4	101,0	101,7	102,6	101,2
Ақмола	104,1	99,8	100,8	100,5	100,8	102,3
Ақтөбе	101,9	99,6	101,3	101,5	104,7	99,4
Алматы	98,2	100,3	99,3	100,0	103,6	100,6
Атырау	100,7	100,4	100,5	100,0	99,7	98,8
Батыс Қазақстан	100,4	100,5	101,0	100,4	100,2	100,9
Жамбыл	101,0	100,1	100,5	100,1	100,8	101,5
Қарағанды	104,3	98,8	103,5	104,0	102,5	103,1
Қостанай	101,7	100,7	102,0	103,7	104,4	100,9
Қызылорда	99,9	100,0	100,0	100,0	100,1	100,9
Маңғыстау	100,3	98,9	99,3	99,9	99,8	100,5
Оңтүстік Қазақстан	97,8	102,5	100,4	100,9	100,8	100,8
Павлодар	102,2	99,4	101,5	102,5	104,0	100,0
Солтүстік Қазақстан	100,2	101,8	100,6	102,5	101,5	102,3
Шығыс Қазақстан	101,8	101,6	100,0	100,1	102,3	100,8

4.7 Дәнді дақылдарды өткізу бағасының индексі Индекс цен реализации на культуры зерновые

пайызбен

в процентах

	2012	2013	2014	2015	2016
Кезең соңына, өткен жылғы желтоқсанға На конец периода, к декабрю предыдущего года					
Қазақстан Республикасы	140,0	83,6	122,2	103,4	106,9
Ақмола	161,7	84,8	124,3	107,5	109,3
Ақтөбе	135,7	90,3	108,9	112,2	100,6
Алматы	109,9	100,2	112,7	102,2	103,5
Батыс Қазақстан	131,7	100,1	98,9	104,6	108,5
Жамбыл	125,2	90,7	119,3	101,9	98,1
Қарағанды	179,2	76,2	129,6	103,6	104,0
Қостанай	129,9	82,6	121,2	100,8	112,2
Қызылорда	103,5	101,3	125,3	104,3	101,9
Оңтүстік Қазақстан	109,1	99,2	116,2	99,9	90,3
Павлодар	119,3	82,9	117,5	126,0	114,2
Солтүстік Қазақстан	156,3	74,3	126,9	100,2	105,8
Шығыс Қазақстан	112,7	79,2	112,4	105,8	107,5
Өткен жылға К предыдущему году					
Қазақстан Республикасы	86,9	125,9	94,0	113,3	107,6
Ақмола	87,3	140,3	92,7	117,5	111,8
Ақтөбе	106,0	122,7	93,8	108,8	107,6
Алматы	106,1	110,4	99,8	112,0	101,3
Батыс Қазақстан	72,2	124,6	96,8	101,9	108,2
Жамбыл	104,0	120,8	99,0	111,3	101,5
Қарағанды	90,4	151,4	90,0	116,6	108,8
Қостанай	76,5	119,6	95,1	108,4	110,2
Қызылорда	104,1	102,2	108,5	118,4	103,6
Оңтүстік Қазақстан	104,6	106,0	104,9	109,5	97,2

Жалғасы	Продолжение				
	2012	2013	2014	2015	2016
Павлодар	80,3	110,0	89,9	119,6	127,3
Солтүстік Қазақстан	86,7	131,7	89,4	114,5	104,0
Шығыс Қазақстан	97,3	110,8	80,9	112,6	109,5

4.8 2016 жылы дәнді дақылдарды өткізу бағасының индексі Индекс цен реализации на культуры зерновые в 2016 году

өткен айға пайызбен

в процентах к предыдущему месяцу

	Қаңтар Январь	Ақпан Февраль	Наурыз Март	Сәуір Апрель	Мамыр Май	Маусым Июнь
Қазақстан Республикасы	101,3	101,8	100,8	100,7	100,8	101,7
Ақмола	102,3	102,7	100,9	101,7	100,8	103,8
Ақтөбе	100,0	100,0	95,4	100,0	101,9	100,4
Алматы	100,2	100,9	99,6	100,1	100,5	99,7
Батыс Қазақстан	100,9	100,1	100,0	101,1	100,0	99,3
Жамбыл	101,3	100,2	99,9	100,2	100,0	100,0
Қарағанды	103,0	102,0	100,6	100,5	99,6	101,8
Қостанай	101,3	102,8	101,6	100,7	101,2	101,7
Қызылорда	100,8	100,1	99,7	100,0	100,5	100,1
Оңтүстік Қазақстан	100,0	100,0	100,0	100,5	100,0	100,0
Павлодар	102,9	100,0	101,0	101,5	101,8	100,7
Солтүстік Қазақстан	100,8	101,4	101,5	100,1	100,7	100,9
Шығыс Қазақстан	100,3	101,5	101,1	100,5	100,4	101,3

Жалғасы

Продолжение

	Шілде Июль	Тамыз Август	Қыркүйек Сентябрь	Қазан Октябрь	Қараша Ноябрь	Желтоқсан Декабрь
Қазақстан Республикасы	100,7	100,2	97,3	99,9	100,6	100,9
Ақмола	100,4	100,0	94,1	99,7	100,7	102,1
Ақтөбе	101,4	100,0	100,4	103,7	96,7	101,0
Алматы	100,3	101,4	100,4	100,7	100,0	99,6
Батыс Қазақстан	104,5	103,5	100,1	98,4	99,9	100,5
Жамбыл	99,7	99,7	96,6	100,3	99,8	100,6
Қарағанды	100,4	100,2	99,1	99,5	98,4	98,8
Қостанай	101,3	100,4	98,1	99,8	101,4	101,3
Қызылорда	101,8	100,1	99,5	98,8	99,7	100,9
Оңтүстік Қазақстан	100,3	100,8	87,9	100,0	100,3	100,9
Павлодар	100,3	101,0	99,6	99,3	101,4	103,9
Солтүстік Қазақстан	100,2	99,9	99,7	99,8	101,0	99,7
Шығыс Қазақстан	102,1	99,9	99,4	100,1	99,8	101,0

4.9 Бидайды өткізу бағасының индексі Индекс цен реализации на пшеницу

кезең соңына, өткен жылғы желтоқсанға пайызбен

на конец периода, в процентах к декабрю предыдущего года

	2012	2013	2014	2015	2016
Қазақстан Республикасы	147,0	79,8	124,7	103,1	108,3
Ақмола	165,8	82,9	126,5	107,9	109,8
Ақтөбе	138,4	88,2	110,5	114,9	99,7
Алматы	115,6	99,7	114,6	98,3	105,2
Батыс Қазақстан	137,4	98,3	97,7	106,3	111,9
Жамбыл	126,0	89,1	119,7	102,2	97,5
Қарағанды	187,1	75,9	131,9	103,0	104,0
Қостанай	131,2	81,5	122,8	100,6	112,6
Қызылорда	111,9	98,8	128,2	92,0	107,7
Оңтүстік Қазақстан	120,3	89,9	118,9	99,7	106,6
Павлодар	134,5	73,4	141,1	100,2	108,2
Солтүстік Қазақстан	160,9	71,8	128,4	100,0	106,2
Шығыс Қазақстан	118,9	78,0	125,4	103,6	109,4

4.10 2016 жылы бидайды өткізу бағасының индексі Индекс цен реализации на пшеницу в 2016 году

өткен айға пайызбен

в процентах к предыдущему месяцу

	Қаңтар Январь	Ақпан Февраль	Наурыз Март	Сәуір Апрель	Мамыр Май	Маусым Июнь
Қазақстан Республикасы	101,4	102,1	101,0	100,8	100,7	101,9
Ақмола	102,3	102,8	101,0	101,9	100,7	103,9
Ақтөбе	100,0	100,0	94,6	100,0	100,0	100,0
Алматы	100,3	101,5	98,9	100,0	101,0	99,8
Батыс Қазақстан	101,3	100,0	100,0	101,6	100,0	99,1
Жамбыл	101,7	100,2	100,0	100,0	100,0	100,0
Қарағанды	103,3	102,2	100,7	100,5	99,5	102,0
Қостанай	101,3	102,9	101,7	100,7	101,3	101,8
Қызылорда	100,0	100,0	100,0	100,0	100,0	100,0
Оңтүстік Қазақстан	100,0	100,0	100,0	101,0	100,0	100,0
Павлодар	101,5	98,7	101,7	101,1	100,3	101,3
Солтүстік Қазақстан	100,8	101,5	101,6	100,1	100,7	101,0
Шығыс Қазақстан	100,4	102,9	101,2	100,8	100,7	101,8

Жалғасы

Продолжение

	Шілде Июль	Тамыз Август	Қыркүйек Сентябрь	Қазан Октябрь	Қараша Ноябрь	Желтоқсан Декабрь
Қазақстан Республикасы	100,7	100,2	97,5	100,0	100,8	100,8
Ақмола	100,5	100,0	93,6	100,0	100,9	101,9
Ақтөбе	101,7	100,0	102,7	104,4	96,1	100,6
Алматы	100,7	103,1	100,8	99,0	100,1	100,0
Батыс Қазақстан	106,3	104,9	100,4	97,5	100,1	100,7
Жамбыл	99,6	100,0	95,6	100,4	99,7	100,4
Қарағанды	100,5	100,1	99,0	99,4	98,3	98,6
Қостанай	101,4	100,5	97,9	99,8	101,5	101,3
Қызылорда	100,0	103,0	104,6	100,0	100,0	100,0
Оңтүстік Қазақстан	100,3	101,5	101,7	100,0	100,4	101,5
Павлодар	100,5	101,6	99,4	98,8	101,2	102,0
Солтүстік Қазақстан	100,2	99,9	99,7	99,9	101,2	99,6
Шығыс Қазақстан	102,7	99,7	98,8	99,8	98,4	101,9

4.11 Қатты бидайды өткізу бағасының индексі Индекс цен реализации на пшеницу твердую

кезең соңына, өткен жылғы желтоқсанға пайызбен

на конец периода, в процентах к декабрю предыдущего года

	2012	2013	2014	2015	2016
Қазақстан Республикасы	115,2	85,1	117,3	100,9	104,0
Ақмола	141,6	110,7	116,3	107,0	104,3
Ақтөбе	100,0
Қостанай	100,8	86,7	121,2	97,2	100,7
Солтүстік Қазақстан	130,4	79,8	112,8	104,6	108,4

4.12 2016 жылы қатты бидайды өткізу бағасының индексі Индекс цен реализации на пшеницу твердую в 2016 году

өткен айға пайызбен

в процентах к предыдущему месяцу

	Қаңтар Январь	Ақпан Февраль	Наурыз Март	Сәуір Апрель	Мамыр Май	Маусым Июнь
Қазақстан Республикасы	101,1	100,0	100,1	99,1	100,9	101,0
Ақмола	100,3	99,7	99,4	98,2	103,6	100,2
Ақтөбе	100,0	100,0	100,0	100,0	100,0	100,0
Қостанай	100,0	100,1	99,7	98,5	99,7	100,3
Солтүстік Қазақстан	102,8	99,8	100,8	100,0	101,9	102,0

Жалғасы

Продолжение

	Шілде Июль	Тамыз Август	Қыркүйек Сентябрь	Қазан Октябрь	Қараша Ноябрь	Желтоқсан Декабрь
Қазақстан Республикасы	100,4	99,5	98,8	100,3	101,2	101,7
Ақмола	101,8	100,0	100,0	99,9	101,2	100,0
Ақтөбе	100,0	100,0	100,0	100,0	100,0	100,0
Қостанай	100,1	99,2	98,5	100,9	103,1	100,8
Солтүстік Қазақстан	100,4	99,8	98,8	99,6	98,9	103,3

4.13 Қатты бидайдан басқа, бидайды өткізу бағасының индексі Индекс цен реализации на пшеницу, кроме пшеницы твердой

кезең соңына, өткен жылғы желтоқсанға пайызбен

на конец периода, в процентах к декабрю предыдущего года

	2012	2013	2014	2015	2016
Қазақстан Республикасы	149,7	79,6	125,1	103,2	108,5
Ақмола	166,3	82,4	126,6	107,9	109,8
Ақтөбе	145,9	88,2	110,5	114,9	99,7
Алматы	115,6	99,7	114,6	98,3	105,2
Батыс Қазақстан	137,4	98,3	97,7	106,3	111,9
Жамбыл	126,0	89,1	119,7	102,2	97,5
Қарағанды	187,1	75,9	131,9	103,0	104,0
Қостанай	135,4	81,0	122,9	101,0	113,7
Қызылорда	111,9	98,8	128,2	92,0	107,7
Оңтүстік Қазақстан	120,3	89,9	118,9	99,7	106,6
Павлодар	134,5	73,4	141,1	100,2	108,2
Солтүстік Қазақстан	164,5	71,2	129,6	99,7	106,0
Шығыс Қазақстан	118,9	78,0	125,4	103,6	109,4

4.14 2016 жылы қатты бидайдан басқа, бидайды өткізу бағасының индексі Индекс цен реализации на пшеницу, кроме пшеницы твердой в 2016 году

өткен айға пайызбен

в процентах к предыдущему месяцу

	Қаңтар Январь	Ақпан Февраль	Наурыз Март	Сәуір Апрель	Мамыр Май	Маусым Июнь
Қазақстан Республикасы	101,5	102,2	101,0	100,9	100,7	102,0
Ақмола	102,3	102,8	101,1	102,0	100,7	104,0
Ақтөбе	100,0	100,0	94,5	100,0	100,0	100,0
Алматы	100,3	101,5	98,9	100,0	101,0	99,8
Батыс Қазақстан	101,3	100,0	100,0	101,6	100,0	99,1
Жамбыл	101,7	100,2	100,0	100,0	100,0	100,0
Қарағанды	103,3	102,2	100,7	100,5	99,5	102,0
Қостанай	101,4	103,2	101,9	100,9	101,4	101,9
Қызылорда	100,0	100,0	100,0	100,0	100,0	100,0
Оңтүстік Қазақстан	100,0	100,0	100,0	101,0	100,0	100,0
Павлодар	101,5	98,7	101,7	101,1	100,3	101,3
Солтүстік Қазақстан	100,7	101,6	101,6	100,1	100,6	100,9
Шығыс Қазақстан	100,4	102,9	101,2	100,8	100,7	101,8

Жалғасы

Продолжение

	Шілде Июль	Тамыз Август	Қыркүйек Сентябрь	Қазан Октябрь	Қараша Ноябрь	Желтоқсан Декабрь
Қазақстан Республикасы	100,8	100,3	97,4	100,0	100,7	100,8
Ақмола	100,5	100,0	93,5	100,0	100,9	101,9
Ақтөбе	101,7	100,0	102,7	104,5	96,1	100,6
Алматы	100,7	103,1	100,8	99,0	100,1	100,0
Батыс Қазақстан	106,3	104,9	100,4	97,5	100,1	100,7
Жамбыл	99,6	100,0	95,6	100,4	99,7	100,4
Қарағанды	100,5	100,1	99,0	99,4	98,3	98,6
Қостанай	101,5	100,6	97,8	99,7	101,3	101,4
Қызылорда	100,0	103,0	104,6	100,0	100,0	100,0
Оңтүстік Қазақстан	100,3	101,5	101,7	100,0	100,4	101,5
Павлодар	100,5	101,6	99,4	98,8	101,2	102,0
Солтүстік Қазақстан	100,2	99,9	99,7	99,9	101,3	99,3
Шығыс Қазақстан	102,7	99,7	98,8	99,8	98,4	101,9

2016 жылы бидай және арпаны өткізу бағасының индексі
Индекс цен реализации на пшеницу и ячмень в 2016 году

кезең соңына, өткен жылғы желтоқсанға пайызбен

на конец периода, в процентах к декабрю предыдущего года

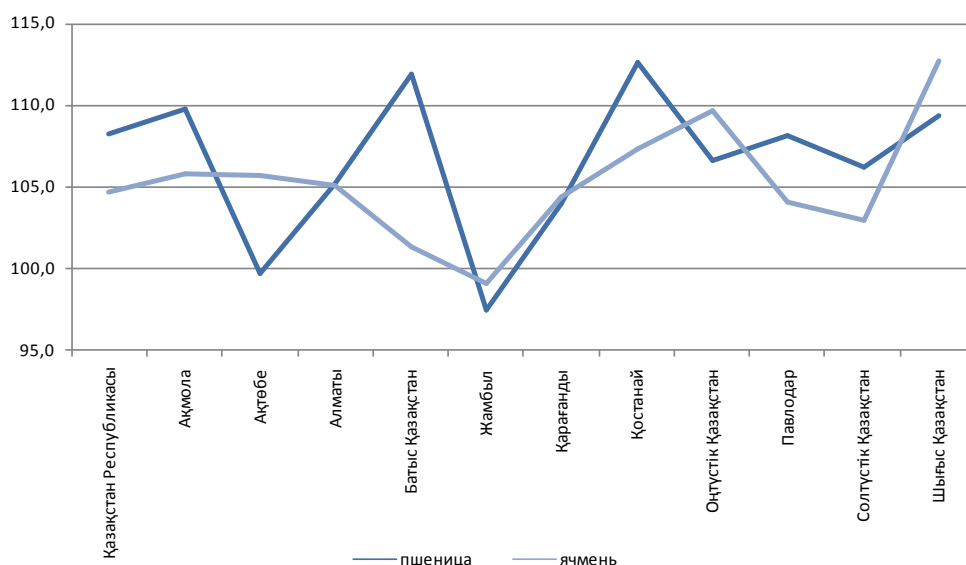

4.15 Дәнді дақылдардың жекелеген түрлерін өткізу бағасының индексі
Индекс цен реализации на отдельные виды культур зерновых

кезең соңына, өткен жылғы желтоқсанға пайызбен

на конец периода, в процентах к декабрю предыдущего года

	Жүгері Кукуруза				
	2012	2013	2014	2015	2016
Қазақстан Республикасы	110,3	99,7	107,4	98,4	100,9
Алматы	115,8	100,7	103,3	98,1	102,2
Жамбыл	117,9	95,2	114,5	98,7	101,8
Қызылорда	99,1	100,0
Оңтүстік Қазақстан	109,5	103,8	109,9	98,8	95,6
Шығыс Қазақстан	100,0

Жалғасы

Продолжение

	Арпа Ячмень				
	2012	2013	2014	2015	2016
Қазақстан Республикасы	123,7	95,8	109,5	102,8	104,7
Ақмола	132,7	96,4	109,7	105,6	105,8
Ақтөбе	116,9	102,2	100,0	97,0	105,7
Алматы	122,9	103,4	109,4	100,2	105,1
Батыс Қазақстан	121,8	106,2	102,2	100,9	101,3
Жамбыл	125,7	96,5	119,8	101,8	99,1
Қарағанды	123,6	78,1	113,4	108,2	104,4
Қостанай	107,2	103,1	95,5	105,0	107,3
Қызылорда	90,3
Оңтүстік Қазақстан	129,1	94,7	102,2	102,6	109,7
Павлодар	120,4	93,7	103,5	98,6	104,1
Солтүстік Қазақстан	123,4	92,9	116,3	101,2	103,0
Шығыс Қазақстан	127,5	93,5	96,1	103,3	112,7

Жалғасы

Продолжение

	Қара бидай Рожь				
	2012	2013	2014	2015	2016
Қазақстан Республикасы	95,0	95,0	93,5	99,6	106,2
Ақтөбе	100,0
Алматы	87,5	100,0	100,0
Батыс Қазақстан	106,2	98,9	100,0	108,7	98,3
Қостанай	100,0	130,9
Павлодар	150,0	155,6	100,0	129,0	90,4
Солтүстік Қазақстан	96,5	100,0	100,0	100,0	100,0
Шығыс Қазақстан	100,0	86,4	91,7	95,5	102,2

Жалғасы					Продолжение	
	Сұлы Овес					
	2012	2013	2014	2015	2016	
Қазақстан Республикасы	104,9	107,2	97,4	101,1	102,1	
Ақмола	123,1	145,9	90,0	96,6	103,4	
Алматы	117,7	102,8	107,1	101,1	100,0	
Батыс Қазақстан	100,0	100,0	89,1	100,0	100,0	
Қарағанды	83,7	78,4	102,7	101,6	101,5	
Қостанай	103,7	100,0	91,2	100,4	101,7	
Павлодар	95,2	100,0	100,0	125,0	100,0	
Солтүстік Қазақстан	100,9	96,5	111,8	101,3	102,6	
Шығыс Қазақстан	122,2	85,1	97,9	102,5	97,1	
Жалғасы					Продолжение	
	Тары Просо					
	2012	2013	2014	2015	2016	
Қазақстан Республикасы	102,0	89,9	101,8	101,3	102,6	
Ақтөбе	100,0	...	100,0	111,7	84,3	
Алматы	100,0	...	100,0	...	100,0	
Батыс Қазақстан	109,8	100,0	107,6	89,4	95,5	
Қостанай	100,0	100,0	131,4	100,0	111,3	
Қызылорда	96,5	100,0	
Павлодар	104,7	74,8	100,0	104,4	105,0	
Солтүстік Қазақстан	100,0	83,3	100,0	100,0	101,8	
Шығыс Қазақстан	100,0	103,4	100,0	100,0	100,3	
Жалғасы					Продолжение	
	Қарақұмық Гречиха					
	2012	2013	2014	2015	2016	
Қазақстан Республикасы	92,2	88,6	84,6	159,6	126,5	
Ақмола	100,0	100,0	100,0	...	202,8	
Алматы	132,4	44,4	130,3	93,0	102,6	
Қостанай	104,9	100,0	85,5	98,8	106,9	
Павлодар	88,9	100,0	74,5	199,3	135,0	
Солтүстік Қазақстан	103,9	94,1	93,1	115,5	102,5	
Шығыс Қазақстан	96,1	67,5	94,7	117,0	108,9	
Жалғасы					Продолжение	
	Күріш Рис					
	2012	2013	2014	2015	2016	
Қазақстан Республикасы	100,2	103,5	119,6	103,3	86,5	
Алматы	99,4	99,9	114,0	108,2	101,4	
Қызылорда	103,9	101,4	125,2	104,6	101,8	
Оңтүстік Қазақстан	95,3	109,5	114,4	100,0	70,7	

4.16 Күнбағыс тұқымын өткізу бағасының индексі Индекс цен реализации на семена подсолнечника

пайызбен	в процентах				
	2012	2013	2014	2015	2016
Кезең соңына, өткен жылғы желтоқсанға На конец периода, к декабрю предыдущего года					
Қазақстан Республикасы	93,2	101,5	95,5	125,5	112,9
Ақмола	83,6	93,2	70,7	163,4	132,1
Ақтөбе	108,0	114,5	95,9	192,8	104,4
Алматы	114,1	104,4	100,0	102,1	103,8
Батыс Қазақстан	114,2	84,4	93,8	110,1	121,4
Қостанай	93,2	110,7	99,1	109,1	116,8
Оңтүстік Қазақстан	104,8	99,9	104,9	112,9	93,3
Павлодар	87,0	162,7	100,0	113,2	112,4
Солтүстік Қазақстан	74,8	84,8	87,9	124,6	125,0
Шығыс Қазақстан	100,1	82,0	97,2	141,7	111,6
Өткен жылға К предыдущему году					
Қазақстан Республикасы	92,1	110,2	91,2	103,2	129,9
Ақмола	73,9	86,1	182,2
Ақтөбе	108,7	118,2	99,3	108,1	173,1
Алматы	89,5	113,8	100,3	101,7	102,9
Батыс Қазақстан	92,6	107,7	86,0	97,1	111,3
Қостанай	93,6	114,5	98,3	100,6	118,6

Жалғасы	Продолжение				
	2012	2013	2014	2015	2016
Оңтүстік Қазақстан	134,8	106,0	101,9	101,5	110,0
Павлодар	71,6	139,5	116,4	107,6	114,7
Солтүстік Қазақстан	118,5	73,9	89,0	98,4	136,9
Шығыс Қазақстан	85,8	113,0	75,9	111,2	141,0

4.17 2016 жылы күнбағыс тұқымын өткізу бағасының индексі Индекс цен реализации на семена подсолнечника в 2016 году

өткен айға пайызбен

в процентах к предыдущему месяцу

	Қаңтар Январь	Ақпан Февраль	Наурыз Март	Сәуір Апрель	Мамыр Май	Маусым Июнь
Қазақстан Республикасы	101,8	103,5	100,0	101,2	101,7	101,3
Ақмола	100,0	117,8	100,0	100,0	100,0	100,0
Ақтөбе	100,0	100,0	100,0	100,0	99,5	100,0
Алматы	100,0	100,0	100,0	100,0	103,8	100,0
Батыс Қазақстан	100,0	100,0	100,0	100,0	100,0	100,0
Қостанай	101,0	105,2	100,1	100,5	100,0	103,0
Оңтүстік Қазақстан	100,0	100,0	100,0	100,0	100,0	100,0
Павлодар	103,6	100,0	100,0	100,0	107,9	100,0
Солтүстік Қазақстан	108,7	100,0	100,0	101,6	100,0	100,0
Шығыс Қазақстан	101,6	102,7	100,1	103,2	101,3	102,4

Жалғасы	Продолжение					
	Шілде Июль	Тамыз Август	Қыркүйек Сентябрь	Қазан Октябрь	Қараша Ноябрь	Желтоқсан Декабрь
Қазақстан Республикасы	101,2	99,9	100,3	99,7	100,5	101,1
Ақмола	112,1	100,0	100,0	100,0	100,0	100,0
Ақтөбе	99,1	100,0	100,0	103,7	102,0	100,0
Алматы	100,0	100,0	100,0	100,0	100,0	100,0
Батыс Қазақстан	100,0	100,0	100,0	104,4	113,2	102,7
Қостанай	101,0	100,0	100,0	100,0	102,3	102,8
Оңтүстік Қазақстан	100,0	100,0	100,0	94,2	100,0	99,1
Павлодар	100,0	99,5	100,0	100,0	101,3	99,8
Солтүстік Қазақстан	100,0	100,0	104,5	100,0	96,5	112,3
Шығыс Қазақстан	99,6	100,0	100,0	100,6	100,1	99,5

4.18 Көкөністерді өткізу бағасының индексі Индекс цен реализации на овощи

пайызбен

в процентах

	2012	2013	2014	2015	2016
Кезең соңына, өткен жылғы желтоқсанға На конец периода, к декабрю предыдущего года					
Қазақстан Республикасы	105,3	93,7	121,7	101,0	94,1
Ақмола	130,0	83,5	111,1	118,4	81,6
Ақтөбе	100,8	94,4	96,2	97,7	87,7
Алматы	93,0	112,0	138,8	103,7	91,3
Атырау	100,4	99,4	115,8	107,6	108,8
Батыс Қазақстан	104,0	102,1	100,7	104,9	115,9
Жамбыл	95,4	84,9	141,7	112,8	100,2
Қарағанды	86,7	102,2	102,9	104,6	86,4
Қостанай	112,1	72,0	145,1	94,6	84,7
Қызылорда	101,6	100,1	108,4	106,3	103,7
Маңғыстау	89,9	77,7
Оңтүстік Қазақстан	134,9	90,5	103,8	101,8	100,4
Павлодар	141,8	100,0	198,6	95,0	105,4
Солтүстік Қазақстан	109,9	98,6	108,4	86,9	100,1
Шығыс Қазақстан	115,5	92,4	121,5	104,9	98,4
Өткен жылға К предыдущему году					
Қазақстан Республикасы	83,8	110,8	101,6	108,3	100,0
Ақмола	59,4	113,8	87,2	115,4	110,3
Ақтөбе	81,1	114,0	89,0	94,0	93,9
Алматы	91,6	100,8	129,8	114,9	94,5
Атырау	92,0	100,1	103,6	112,6	107,9
Батыс Қазақстан	90,7	106,5	99,2	96,5	124,1
Жамбыл	111,9	93,5	97,3	129,2	106,4
Қарағанды	66,1	109,6	101,0	103,6	99,6
Қостанай	80,2	108,2	88,5	119,8	92,4
Қызылорда	107,8	101,3	102,1	108,9	105,3

Жалғасы	Продолжение				
	2012	2013	2014	2015	2016
Маңғыстау	87,5
Оңтүстік Қазақстан	124,0	119,8	94,9	84,0	121,9
Павлодар	62,6	161,1	160,3	118,1	101,5
Солтүстік Қазақстан	81,3	119,2	98,3	105,7	87,5
Шығыс Қазақстан	93,0	118,1	96,8	112,0	98,9

4.19 2016 жылы көкөністерді өткізу бағасының индексі Индекс цен реализации на овощи в 2016 году

өткен айға пайызбен

в процентах к предыдущему месяцу

	Қаңтар Январь	Ақпан Февраль	Наурыз Март	Сәуір Апрель	Мамыр Май	Маусым Июнь
Қазақстан Республикасы	102,9	100,6	99,6	96,9	98,0	98,2
Ақмола	113,6	100,3	99,6	89,9	94,0	103,6
Ақтөбе	100,0	100,0	100,0	96,1	96,2	96,9
Алматы	103,0	101,9	97,5	95,3	95,6	96,3
Атырау	104,6	100,0	104,4	96,6	94,7	92,7
Батыс Қазақстан	128,2	100,0	100,3	98,4	88,5	93,0
Жамбыл	102,9	100,0	97,2	100,0	99,0	92,0
Қарағанды	100,0	100,6	99,6	99,2	100,8	99,1
Қостанай	102,5	100,4	101,7	99,1	98,3	99,3
Қызылорда	100,0	100,0	100,0	100,0	100,0	100,0
Маңғыстау	100,0	112,3	93,0	100,0	104,4	82,1
Оңтүстік Қазақстан	100,7	100,0	100,0	100,0	99,8	97,3
Павлодар	101,1	98,8	100,4	101,1	101,7	100,2
Солтүстік Қазақстан	100,8	99,1	101,9	100,2	100,0	100,5
Шығыс Қазақстан	100,1	101,6	99,0	97,3	99,7	99,5

Жалғасы

Продолжение

	Шілде Июль	Тамыз Август	Қыркүйек Сентябрь	Қазан Октябрь	Қараша Ноябрь	Желтоқсан Декабрь
Қазақстан Республикасы	99,5	99,4	96,7	97,8	101,2	102,7
Ақмола	90,0	103,9	92,1	90,8	101,1	104,0
Ақтөбе	96,3	98,8	93,7	100,2	107,0	102,5
Алматы	92,9	99,7	102,6	103,5	99,8	103,6
Атырау	98,2	107,7	100,7	102,8	107,5	99,8
Батыс Қазақстан	84,6	106,2	103,7	108,5	103,7	105,8
Жамбыл	98,0	100,6	97,0	101,4	105,5	107,5
Қарағанды	99,5	99,2	93,6	91,9	100,4	102,0
Қостанай	98,0	101,7	97,9	85,9	96,3	103,7
Қызылорда	100,0	103,5	101,2	98,2	100,8	100,0
Маңғыстау	100,7	79,7	92,7	112,4	103,8	100,0
Оңтүстік Қазақстан	99,5	99,6	102,8	101,5	99,4	99,9
Павлодар	105,1	93,9	96,2	99,9	103,3	104,1
Солтүстік Қазақстан	104,8	100,0	96,2	96,0	101,5	99,6
Шығыс Қазақстан	106,5	97,5	92,3	100,2	101,7	103,7

4.20 Көкөністердің жекелеген түрлерін өткізу бағасының индексі Индекс цен реализации на отдельные виды овощей

кезең соңына, өткен жылғы желтоқсанға пайызбен

на конец периода, в процентах к декабрю предыдущего года

	Қырыққабат Капуста					Асханалық сәбіз Морковь столовая				
	2012	2013	2014	2015	2016	2012	2013	2014	2015	2016
Қазақстан Республикасы	106,3	89,9	121,8	106,8	90,7	116,4	96,5	116,4	94,7	102,5
Ақмола	145,0	78,7	113,6	120,1	89,2	115,8	73,2	110,6	115,6	99,7
Ақтөбе	102,6	91,9	69,3	130,3	96,1	113,8	100,0	96,6	102,5	112,3
Алматы	100,0	92,2	132,8	115,5	86,2	92,3	111,9	104,6	118,3	100,0
Атырау	110,8	97,6	120,2	119,0	105,7	100,9	95,9	99,9	107,5	121,2
Батыс Қазақстан	124,3	93,7	116,4	71,8	120,7	113,3	84,3	113,4	95,3	137,7
Жамбыл	105,3	101,4	140,0	89,9	95,0	108,8	105,8	113,4	108,8	107,0
Қарағанды	87,5	100,0	103,8	106,1	84,7	53,3	100,0	100,0	103,4	95,1
Қостанай	107,4	66,0	158,2	101,7	81,2	117,2	98,2	129,4	91,1	99,6
Қызылорда	101,0	99,6	101,3	101,1	133,9
Маңғыстау	108,6	99,7
Оңтүстік Қазақстан	154,9	92,7	90,7	66,9	73,3	107,0	92,3	137,5	121,6	98,7
Павлодар	150,0	100,0	216,7	96,7	103,4	100,0	100,0	119,3	88,1	101,3
Солтүстік Қазақстан	104,9	105,4	105,2	95,2	90,4	122,0	92,2	112,5	75,3	118,8
Шығыс Қазақстан	107,9	86,3	114,9	113,6	97,8	128,6	101,6	118,2	96,4	92,7

Жалғасы

Продолжение

	Огурцы открытого грунта Ашық топырақтың қиярлары					Огурцы закрытого грунта Жабық топырақтың қиярлары				
	2012	2013	2014	2015	2016	2012	2013	2014	2015	2016
Қазақстан Республикасы	130,1	83,6	102,5	104,2	114,0	78,9	114,8	96,5	107,8	82,3
Ақмола	100,1	89,9	55,0	127,3	88,3	131,3	82,9
Ақтөбе	100,0	142,9	27,9	70,4
Алматы	80,4	134,5	101,6	96,3	100,0	97,7	110,9	107,2	108,9	68,8
Атырау	105,0	93,8	153,7	83,9	125,4	126,1	86,3
Батыс Қазақстан	112,7	100,0	109,6	97,1	153,9	58,0	131,9	49,3	125,8	102,8
Жамбыл	104,3	109,9	88,0	143,0	94,7	94,6	61,5	118,7	155,2	105,1
Қарағанды	130,0	121,1	122,6	111,9	151,8	87,5	113,3	82,6
Қостанай	115,0	63,3	135,2	78,9	112,3	26,0	40,0
Қызылорда	102,5	97,1	114,1	107,0	127,1
Манғыстау	107,7	116,8	71,4	81,6
Оңтүстік Қазақстан	198,6	82,5	79,4	90,6	104,8	112,8	97,3	112,2	135,0	88,7
Павлодар	107,5	136,8	58,5	366,5
Солтүстік Қазақстан	75,0	80,0	150,0	28,9	44,6
Шығыс Қазақстан	99,4	112,6	159,9	78,0	114,0	106,4	60,0	133,3	75,0	186,7

Жалғасы

Продолжение

	Помидоры открытого грунта Ашық топырақтың қызанақтары					Помидоры закрытого грунта Жабық топырақтың қызанақтары				
	2012	2013	2014	2015	2016	2012	2013	2014	2015	2016
Қазақстан Республикасы	89,4	108,8	117,3	98,7	93,5	78,9	114,8	118,2	106,9	66,6
Ақмола	95,7	87,4	55,0	127,3	10,9
Ақтөбе	100,0	177,1	153,1	85,5	43,8
Алматы	72,6	116,0	100,0	100,0	95,1	97,7	110,9	125,4	101,3	72,3
Атырау	101,6	105,1	131,9	94,7	114,5	114,3	95,7
Батыс Қазақстан	79,6	113,1	83,7	80,0	120,9	58,0	131,9	100,0
Жамбыл	107,5	115,6	140,0	105,1	145,3	94,6	61,5	148,7	134,5	98,3
Қарағанды	100,0	110,4	111,9	151,8	87,5	68,6	79,2
Қостанай	108,2	98,3	122,0	79,8	132,9
Қызылорда	101,8	97,2	102,1	105,7	127,2
Манғыстау	111,2	67,5	85,4
Оңтүстік Қазақстан	114,5	114,4	101,3	95,7	108,5	112,8	97,3	165,5	125,0	103,8
Павлодар	123,3	156,2	98,2	98,2
Солтүстік Қазақстан	75,0	80,0	100,0	100,0	...
Шығыс Қазақстан	102,9	99,5	151,4	87,8	99,0	106,4	60,0	100,0	120,0	100,0

Жалғасы

Продолжение

	Басты пияз Лук репчатый					Асханалық қызылша Свекла столовая				
	2012	2013	2014	2015	2016	2012	2013	2014	2015	2016
Қазақстан Республикасы	99,0	96,6	139,8	88,9	100,9	110,9	101,7	114,4	95,9	102,4
Ақмола	115,0	90,0	112,8	107,8	102,4
Ақтөбе	97,8	111,6	163,6	61,1	90,9	90,5	111,4	100,0	120,0	96,4
Алматы	98,2	110,3	155,7	101,8	99,9	127,6	100,0	100,0	120,0	50,0
Атырау	88,4	98,1	96,4	95,7	110,9	96,5	98,8	122,0	104,5	139,1
Батыс Қазақстан	107,5	102,1	102,6	117,2	100,1	95,1	110,6	121,5	97,5	114,8
Жамбыл	92,0	80,1	163,3	97,8	97,1	110,0	104,5	100,0
Қарағанды	72,9	109,6	100,0	89,4	108,4
Қостанай	134,7	83,2	156,5	99,4	103,7	124,6	106,7	122,2	92,3	97,0
Қызылорда	101,7	102,0	108,4	...	96,4	102,4
Оңтүстік Қазақстан	100,0	92,5	115,4	71,7	110,0	119,0	101,9	100,0	36,5	122,5
Павлодар	139,4	100,0	166,7	90,7	103,1
Солтүстік Қазақстан	100,0	79,4	112,0	100,0	...	97,7	86,2	106,5	93,8	103,0
Шығыс Қазақстан	115,5	94,5	156,5	87,3	90,4	143,6	107,4	112,1	93,5	103,3

4.21 Картопты өткізу бағасының индексі Индекс цен реализации на картофель

пайызбен

в процентах

	2012	2013	2014	2015	2016
Кезең соңына, өткен жылғы желтоқсанға На конец периода, к декабрю предыдущего года					
Қазақстан Республикасы	98,6	94,3	122,5	91,6	97,7
Ақмола	117,3	68,7	161,4	77,3	96,4
Ақтөбе	100,2	90,1	131,1	96,8	104,5
Алматы	96,4	109,3	115,1	103,3	83,6
Атырау	96,2	107,2	90,9	102,9	97,2

Жалғасы	Продолжение				
	2012	2013	2014	2015	2016
Батыс Қазақстан	94,3	99,5	107,5	89,3	100,6
Жамбыл	93,2	103,4	130,0	92,1	107,3
Қарағанды	80,1	103,2	122,0	94,1	100,3
Қостанай	111,1	87,8	122,7	91,7	95,1
Қызылорда	102,8	98,5	107,5	96,5	150,1
Оңтүстік Қазақстан	102,7	104,4	109,5	78,2	100,6
Павлодар	137,7	77,6	139,7	90,2	107,0
Солтүстік Қазақстан	97,7	83,1	111,3	83,1	105,4
Шығыс Қазақстан	115,6	107,4	117,3	91,5	99,1
Өткен жылға К предыдущему году					
Қазақстан Республикасы	77,6	107,0	104,5	104,5	92,7
Ақмола	82,0	106,9	112,8	87,8	92,1
Ақтөбе	89,2	97,8	107,7	112,7	98,1
Алматы	82,8	108,5	111,3	110,4	91,9
Атырау	109,6	99,4	102,0	93,4	102,0
Батыс Қазақстан	77,9	101,7	93,2	105,5	92,3
Жамбыл	101,1	96,7	122,0	107,8	94,5
Қарағанды	58,6	112,6	98,9	113,7	93,8
Қостанай	83,9	102,6	101,4	103,5	91,3
Қызылорда	103,3	101,7	100,1	105,1	107,0
Оңтүстік Қазақстан	105,8	110,6	100,3	96,5	84,4
Павлодар	64,4	128,6	111,1	105,1	89,4
Солтүстік Қазақстан	83,2	98,3	92,8	101,2	89,6
Шығыс Қазақстан	82,7	118,9	113,7	102,8	89,4

4.22 2016 жылы картопты өткізу бағасының индексі Индекс цен реализации на картофель в 2016 году

өткен айға пайызбен

в процентах к предыдущему месяцу

	Қаңтар Январь	Ақпан Февраль	Наурыз Март	Сәуір Апрель	Мамыр Май	Маусым Июнь
Қазақстан Республикасы	99,9	99,9	99,0	97,8	99,6	100,1
Ақмола	99,5	99,2	101,4	99,3	99,1	100,1
Ақтөбе	100,0	100,0	100,0	98,3	99,1	100,0
Алматы	99,5	100,0	97,9	98,2	99,4	99,8
Атырау	100,0	100,0	100,0	100,0	100,0	100,0
Батыс Қазақстан	100,4	100,0	98,5	100,0	100,0	100,0
Жамбыл	100,0	100,0	100,0	100,0	100,0	100,0
Қарағанды	99,5	100,9	98,5	96,2	100,1	100,2
Қостанай	99,5	99,2	98,6	96,2	100,5	100,9
Қызылорда	100,0	100,0	100,0	100,0	100,0	100,0
Оңтүстік Қазақстан	100,0	100,0	100,0	100,0	100,0	100,0
Павлодар	98,6	99,8	97,3	99,3	97,6	99,0
Солтүстік Қазақстан	103,9	100,0	98,1	102,7	98,6	98,8
Шығыс Қазақстан	100,1	99,1	98,1	95,7	98,9	100,3

Жалғасы	Продолжение					
	Шілде Июль	Тамыз Август	Қыркүйек Сентябрь	Қазан Октябрь	Қараша Ноябрь	Желтоқсан Декабрь
Қазақстан Республикасы	100,8	101,1	96,5	98,2	102,0	102,9
Ақмола	100,0	99,2	98,3	97,5	100,5	102,3
Ақтөбе	100,0	106,4	100,2	95,6	105,0	100,3
Алматы	100,7	92,1	100,0	99,5	94,8	100,8
Атырау	102,9	98,8	97,5	97,5	100,7	100,0
Батыс Қазақстан	100,0	107,9	96,0	97,7	100,5	100,0
Жамбыл	100,0	104,3	100,0	100,0	100,0	102,9
Қарағанды	102,8	100,4	95,9	97,1	104,1	105,1
Қостанай	98,9	104,7	92,3	95,8	103,4	105,8
Қызылорда	100,0	100,0	115,5	106,3	102,9	118,8
Оңтүстік Қазақстан	100,0	100,0	100,6	100,0	100,0	100,0
Павлодар	100,0	102,1	95,8	102,4	111,4	104,3
Солтүстік Қазақстан	100,0	106,3	93,0	107,4	103,2	94,4
Шығыс Қазақстан	100,0	105,7	94,5	98,6	102,2	106,7

4.23 Мал және құс етін өткізу бағасының индексі Индекс цен реализации на мясо скота и птицы

пайызбен

в процентах

	2012	2013	2014	2015	2016
Кезең соңына, өткен жылғы желтоқсанға					
На конец периода, к декабрю предыдущего года					
Қазақстан Республикасы	109,2	98,8	105,0	99,9	106,7
Ақмола	105,6	93,1	107,9	103,0	110,3
Ақтөбе	109,1	98,5	96,9	101,6	104,0
Алматы	121,7	105,0	110,0	86,6	110,2
Атырау	115,2	109,4	95,8	104,4	100,9
Батыс Қазақстан	112,4	100,4	102,9	101,1	105,6
Жамбыл	113,6	116,2	101,0	100,2	101,0
Қарағанды	108,9	105,6	107,6	102,1	110,2
Қостанай	111,6	103,1	93,0	100,6	107,1
Қызылорда	103,2	101,0	122,7	96,0	100,0
Маңғыстау	107,8	108,7	111,2	108,8	97,9
Оңтүстік Қазақстан	108,7	98,0	106,3	100,7	104,7
Павлодар	108,8	88,5	106,7	97,3	102,5
Солтүстік Қазақстан	103,1	91,6	107,2	107,6	102,4
Шығыс Қазақстан	107,8	96,0	104,0	99,1	113,8
Өткен жылға					
К предыдущему году					
Қазақстан Республикасы	111,9	103,3	101,8	101,4	105,1
Ақмола	104,2	95,7	102,5	103,4	109,2
Ақтөбе	120,6	102,2	98,9	98,4	103,3
Алматы	119,9	110,7	106,3	98,1	100,8
Атырау	136,1	113,6	102,1	99,5	101,5
Батыс Қазақстан	121,3	103,8	101,1	102,5	103,8
Жамбыл	115,4	116,6	109,8	98,5	99,6
Қарағанды	110,6	105,4	104,2	105,7	109,3
Қостанай	109,7	112,6	90,5	101,1	106,1
Қызылорда	107,6	101,0	108,1	112,6	96,8
Маңғыстау	112,1	105,2	112,8	111,8	101,1
Оңтүстік Қазақстан	123,4	105,1	104,7	100,4	103,5
Павлодар	110,6	98,8	94,4	102,0	99,5
Солтүстік Қазақстан	115,7	91,4	101,7	106,5	106,1
Шығыс Қазақстан	106,3	99,5	104,7	91,8	115,0

4.24 2016 жылы мал және құс етін өткізу бағасының индексі Индекс цен реализации на мясо скота и птицы в 2016 году

өткен айға пайызбен

в процентах к предыдущему месяцу

	Қаңтар Январь	Ақпан Февраль	Наурыз Март	Сәуір Апрель	Мамыр Май	Маусым Июнь
Қазақстан Республикасы	100,9	101,1	100,6	100,4	100,2	100,8
Ақмола	100,9	100,7	101,4	100,3	99,9	100,3
Ақтөбе	100,6	101,1	100,1	99,9	100,5	100,4
Алматы	105,8	100,0	102,2	101,7	98,7	106,1
Атырау	100,2	100,2	99,3	100,3	100,1	100,1
Батыс Қазақстан	100,9	101,4	100,0	100,1	100,3	100,1
Жамбыл	100,0	100,0	100,0	100,2	99,9	100,1
Қарағанды	102,1	103,7	101,0	100,2	100,2	100,2
Қостанай	100,3	101,7	100,7	100,8	101,1	100,7
Қызылорда	98,8	100,8	100,1	100,0	99,9	100,0
Маңғыстау	100,4	99,6	100,7	99,8	99,5	99,8
Оңтүстік Қазақстан	100,6	100,5	101,3	100,1	100,7	100,1
Павлодар	99,8	100,8	99,6	99,2	100,0	98,0
Солтүстік Қазақстан	100,0	100,8	99,9	100,9	100,0	100,4
Шығыс Қазақстан	102,1	101,4	99,2	100,8	100,9	101,2

Жалғасы

Продолжение

	Шілде Июль	Тамыз Август	Қыркүйек Сентябрь	Қазан Октябрь	Қараша Ноябрь	Желтоқсан Декабрь
Қазақстан Республикасы	100,9	100,3	99,9	100,3	100,4	100,5
Ақмола	103,9	100,0	100,3	99,9	100,3	102,2
Ақтөбе	99,8	100,8	99,7	100,4	100,5	100,0
Алматы	97,2	99,6	98,8	99,5	100,1	100,2
Атырау	100,2	100,7	100,4	99,9	99,7	99,9
Батыс Қазақстан	100,5	100,5	100,7	100,2	100,1	100,8
Жамбыл	100,0	100,1	100,2	100,0	100,0	100,4

Жалғасы	Продолжение					
	Шілде Июль	Тамыз Август	Қыркүйек Сентябрь	Қазан Октябрь	Қараша Ноябрь	Желтоқсан Декабрь
Қарағанды	100,0	100,7	100,1	100,0	100,0	101,7
Қостанай	100,9	100,3	99,1	100,4	101,4	99,5
Қызылорда	99,9	100,0	100,0	100,0	100,0	100,6
Маңғыстау	100,3	98,7	98,8	99,9	99,7	100,5
Оңтүстік Қазақстан	99,8	101,4	100,2	100,2	99,9	99,9
Павлодар	101,2	99,1	102,1	102,3	100,8	99,7
Солтүстік Қазақстан	100,2	100,4	99,9	100,7	99,9	99,4
Шығыс Қазақстан	103,6	102,6	99,9	100,0	100,4	101,1

4.25 Ірі қара мал етін өткізу бағасының индексі Индекс цен реализации на мясо скота крупного рогатого

кезең соңына, өткен жылғы желтоқсанға пайызбен на конец периода, в процентах к декабрю предыдущего года

	2012	2013	2014	2015	2016
Қазақстан Республикасы	109,8	97,9	102,7	101,2	105,8
Ақмола	109,6	98,7	102,2	100,6	107,6
Ақтөбе	104,4	99,3	95,6	101,0	102,8
Алматы	124,8	106,6	101,6	98,4	105,0
Атырау	102,9	102,1	100,0	100,1	102,6
Батыс Қазақстан	111,5	100,0	102,6	101,5	106,9
Жамбыл	113,3	110,7	102,5	101,3	100,1
Қарағанды	92,8	106,9	103,0	100,6	123,2
Қостанай	111,3	102,3	91,7	100,9	107,2
Қызылорда	103,5	100,6	117,4	95,8	102,1
Оңтүстік Қазақстан	106,5	100,8	101,0	100,1	101,9
Павлодар	109,6	85,7	107,9	93,2	103,7
Солтүстік Қазақстан	104,6	90,4	107,8	109,3	102,8
Шығыс Қазақстан	123,0	101,0	97,6	101,4	102,4

4.26 2016 жылы ірі қара мал етін өткізу бағасының индексі Индекс цен реализации на мясо скота крупного рогатого в 2016 году

өткен айға пайызбен в процентах к предыдущему месяцу

	Қаңтар Январь	Ақпан Февраль	Наурыз Март	Сәуір Апрель	Мамыр Май	Маусым Июнь
Қазақстан Республикасы	100,6	101,4	100,5	100,4	100,4	100,1
Ақмола	100,4	101,4	102,3	100,7	99,7	100,6
Ақтөбе	100,9	100,2	100,1	99,9	100,3	100,1
Алматы	102,8	100,0	100,5	101,0	101,4	98,5
Атырау	100,4	100,0	100,0	100,0	100,6	99,8
Батыс Қазақстан	101,2	101,2	99,9	100,1	100,5	100,1
Жамбыл	100,0	100,0	100,0	100,0	99,8	100,0
Қарағанды	107,7	112,8	100,6	100,2	100,1	100,2
Қостанай	100,4	101,8	100,7	100,9	101,1	100,8
Қызылорда	99,4	103,1	100,6	100,2	99,7	100,0
Оңтүстік Қазақстан	100,0	100,8	100,0	100,1	100,0	100,5
Павлодар	100,6	100,5	99,5	98,7	100,0	97,0
Солтүстік Қазақстан	100,0	100,8	100,1	101,0	100,0	100,4
Шығыс Қазақстан	101,0	100,2	101,2	100,4	100,5	99,6

Жалғасы	Продолжение					
	Шілде Июль	Тамыз Август	Қыркүйек Сентябрь	Қазан Октябрь	Қараша Ноябрь	Желтоқсан Декабрь
Қазақстан Республикасы	100,5	100,1	100,0	100,7	100,7	99,8
Ақмола	99,7	100,0	101,2	101,4	100,1	100,0
Ақтөбе	99,6	100,0	100,4	100,6	100,9	99,6
Алматы	101,2	99,8	99,8	98,3	100,4	101,2
Атырау	100,0	100,2	100,0	99,6	100,0	101,9
Батыс Қазақстан	100,6	100,6	100,5	100,3	100,3	101,6
Жамбыл	100,0	100,0	100,0	100,0	100,0	100,3
Қарағанды	100,3	100,0	100,0	100,0	100,0	100,0
Қостанай	100,9	100,2	99,0	100,5	101,4	99,4
Қызылорда	100,3	100,0	100,0	100,0	98,7	100,1
Оңтүстік Қазақстан	100,0	99,1	101,4	100,6	99,1	100,3
Павлодар	101,5	98,8	102,6	103,0	101,1	100,6
Солтүстік Қазақстан	100,1	100,6	99,8	100,8	99,9	99,2
Шығыс Қазақстан	100,0	99,7	100,2	99,7	100,3	99,7

4.27 Жылқы етін өткізу бағасының индексі Индекс цен реализации на мясо лошадей

кезең соңына, өткен жылғы желтоқсанға пайызбен

на конец периода, в процентах к декабрю предыдущего года

	2012	2013	2014	2015	2016
Қазақстан Республикасы	110,8	101,1	104,5	97,3	101,9
Ақмола	101,2	106,5	97,1	104,9	101,1
Ақтөбе	115,0	106,3	94,4	100,4	103,2
Алматы	139,9	108,8	103,8	92,6	101,0
Атырау	108,1	108,1	92,5	109,3	104,7
Батыс Қазақстан	118,2	100,0	103,3	102,9	105,0
Жамбыл	121,8	107,3	103,5	93,1	100,0
Қарағанды	104,6	107,4	102,6	103,0	110,2
Қостанай	106,2	107,3	104,2	104,5	100,3
Қызылорда	102,5	101,8	123,4	89,1	100,5
Маңғыстау	107,5	110,6	115,3	114,3	101,5
Оңтүстік Қазақстан	110,8	98,8	100,9	100,0	99,4
Павлодар	111,1	92,4	105,7	93,2	103,5
Солтүстік Қазақстан	104,5	75,0	105,7	85,2	92,7
Шығыс Қазақстан	116,3	103,5	99,4	100,1	101,2

4.28 2016 жылы жылқы етін өткізу бағасының индексі Индекс цен реализации на мясо лошадей в 2016 году

өткен айға пайызбен

в процентах к предыдущему месяцу

	Қаңтар Январь	Ақпан Февраль	Наурыз Март	Сәуір Апрель	Мамыр Май	Маусым Июнь
Қазақстан Республикасы	99,8	100,6	99,4	100,3	100,2	100,3
Ақмола	98,5	99,1	99,2	100,0	102,2	102,0
Ақтөбе	100,5	101,1	100,2	100,0	100,4	100,1
Алматы	100,0	100,0	99,0	101,5	101,7	100,4
Атырау	99,8	102,2	98,8	101,1	100,0	99,7
Батыс Қазақстан	102,4	102,5	99,9	100,1	100,0	100,0
Жамбыл	100,0	100,0	100,0	100,0	100,0	100,0
Қарағанды	101,5	106,8	100,7	100,7	100,2	100,1
Қостанай	99,4	99,5	99,6	100,1	99,9	99,5
Қызылорда	98,4	99,9	100,0	100,2	99,5	100,0
Маңғыстау	100,3	100,0	100,6	99,7	99,9	100,0
Оңтүстік Қазақстан	100,0	100,0	100,0	100,0	100,0	100,0
Павлодар	98,3	99,0	99,5	100,3	100,1	101,1
Солтүстік Қазақстан	100,0	100,0	93,7	100,0	99,4	100,0
Шығыс Қазақстан	100,0	100,0	99,9	100,3	100,2	99,9

Жалғасы

Продолжение

	Шілде Июль	Тамыз Август	Қыркүйек Сентябрь	Қазан Октябрь	Қараша Ноябрь	Желтоқсан Декабрь
Қазақстан Республикасы	99,9	100,1	100,4	100,0	100,1	100,8
Ақмола	100,0	98,8	100,0	99,5	98,9	102,9
Ақтөбе	100,0	100,0	100,0	100,0	100,0	100,8
Алматы	98,4	101,0	99,4	98,2	101,4	100,0
Атырау	99,8	100,7	101,9	100,4	98,5	101,8
Батыс Қазақстан	99,8	100,0	100,3	100,0	99,8	100,0
Жамбыл	100,0	100,0	100,0	100,0	100,0	100,0
Қарағанды	100,2	99,9	100,0	100,0	100,1	99,7
Қостанай	100,4	100,4	100,0	99,8	101,0	100,7
Қызылорда	99,2	100,1	99,9	99,8	100,3	103,1
Маңғыстау	99,6	100,0	100,6	99,9	100,0	100,9
Оңтүстік Қазақстан	100,4	99,8	99,7	100,0	100,0	99,5
Павлодар	100,5	100,7	102,0	101,4	100,0	100,7
Солтүстік Қазақстан	100,0	99,8	99,8	100,0	100,0	100,0
Шығыс Қазақстан	99,7	100,0	100,0	100,5	100,4	100,2

4.29 Қой етін өткізу бағасының индексі Индекс цен реализации на мясо овец

кезең соңына, өткен жылғы желтоқсанға пайызбен

на конец периода, в процентах к декабрю предыдущего года

	2012	2013	2014	2015	2016
Қазақстан Республикасы	115,4	106,1	102,6	100,3	101,8
Ақмола	103,9	100,0	103,8	95,8	100,5
Ақтөбе	114,8	97,2	97,7	100,9	105,0
Алматы	127,8	107,5	101,6	95,7	97,0
Атырау	118,3	109,4	96,0	104,1	99,5
Батыс Қазақстан	113,6	100,7	103,9	100,2	104,0

Жалғасы	Продолжение				
	2012	2013	2014	2015	2016
Жамбыл	113,7	121,1	102,9	98,5	101,4
Қарағанды	110,8	110,1	100,7	103,6	109,2
Қостанай	126,0	117,2	102,4	105,6	102,7
Қызылорда	103,8	100,9	119,7	100,4	100,3
Маңғыстау	111,2	109,9	112,2	108,6	97,1
Оңтүстік Қазақстан	117,1	99,3	98,5	98,4	101,5
Павлодар	107,0	96,0	108,8	99,2	108,1
Солтүстік Қазақстан	100,9	104,4	108,0	106,5	106,2
Шығыс Қазақстан	124,4	96,5	100,3	104,6	100,9

4.30 2016 жылы қой етін өткізу бағасының индексі Индекс цен реализации на мясо овец в 2016 году

өткен айға пайызбен

в процентах к предыдущему месяцу

	Қаңтар Январь	Ақпан Февраль	Наурыз Март	Сәуір Апрель	Мамыр Май	Маусым Июнь
Қазақстан Республикасы	100,2	100,7	100,2	100,3	100,1	100,0
Ақмола	100,0	99,4	100,0	100,0	100,0	99,0
Ақтөбе	100,2	101,7	100,7	99,8	101,0	100,0
Алматы	100,4	100,0	100,5	101,6	99,9	99,7
Атырау	100,3	99,8	99,1	100,2	100,1	100,2
Батыс Қазақстан	99,8	101,9	100,1	100,1	100,2	100,0
Жамбыл	100,0	100,0	100,0	100,0	100,0	100,2
Қарағанды	102,1	105,1	100,2	100,4	100,3	100,2
Қостанай	100,5	101,4	100,2	99,5	98,1	99,0
Қызылорда	99,0	100,0	100,0	99,8	100,0	100,0
Маңғыстау	100,3	99,6	100,7	100,6	99,3	99,7
Оңтүстік Қазақстан	100,2	100,0	100,0	100,2	100,0	100,0
Павлодар	101,4	102,0	100,0	103,6	99,2	99,4
Солтүстік Қазақстан	101,0	101,2	98,4	100,0	104,3	100,0
Шығыс Қазақстан	100,0	100,0	100,0	100,1	100,0	100,0

Жалғасы

Продолжение

	Шілде Июль	Тамыз Август	Қыркүйек Сентябрь	Қазан Октябрь	Қараша Ноябрь	Желтоқсан Декабрь
Қазақстан Республикасы	100,1	100,0	100,0	99,9	100,1	100,1
Ақмола	102,0	100,0	100,0	100,0	100,0	100,0
Ақтөбе	99,9	101,4	99,3	100,1	100,2	100,6
Алматы	99,8	97,5	99,1	99,0	99,8	99,6
Атырау	100,3	100,8	100,1	99,8	99,8	99,1
Батыс Қазақстан	100,8	100,2	101,0	100,4	99,7	99,9
Жамбыл	100,0	100,2	100,4	100,0	100,0	100,5
Қарағанды	100,1	100,2	100,3	99,9	100,1	100,0
Қостанай	101,7	100,7	102,0	103,7	104,4	100,9
Қызылорда	100,0	99,9	100,1	100,1	101,1	100,2
Маңғыстау	100,6	98,3	98,5	99,9	99,5	100,3
Оңтүстік Қазақстан	99,6	101,5	100,0	100,1	100,2	99,8
Павлодар	103,3	97,7	101,8	99,8	99,9	100,0
Солтүстік Қазақстан	99,7	100,0	100,7	100,0	100,8	100,0
Шығыс Қазақстан	100,0	100,0	100,7	100,0	100,0	100,0

4.31 Шошқа етін өткізу бағасының индексі Индекс цен реализации на мясо свиней

кезең соңына, өткен жылғы желтоқсанға пайызбен

на конец периода, в процентах к декабрю предыдущего года

	2012	2013	2014	2015	2016
Қазақстан Республикасы	101,7	100,8	106,4	94,2	107,6
Ақмола	97,7	91,1	112,5	88,7	115,0
Ақтөбе	133,3	77,7	102,4	126,2	107,6
Алматы	117,8	100,5	104,8	100,1	101,8
Батыс Қазақстан	115,9	101,7	102,7	95,4	106,0
Жамбыл	107,6	111,2	85,0	112,2	102,1
Қарағанды	98,2	107,8	102,4	96,4	101,6
Қостанай	100,0	124,2	123,4	86,4	109,2
Оңтүстік Қазақстан	93,7	91,1	84,1	111,1	100,0
Павлодар	104,8	98,9	100,0	87,6	95,5
Солтүстік Қазақстан	84,2	117,9	100,2	97,1	99,9
Шығыс Қазақстан	101,8	104,6	113,6	95,6	120,7
Павлодар	107,0	96,0	108,8	99,2	108,1
Солтүстік Қазақстан	100,9	104,4	108,0	106,5	106,2
Шығыс Қазақстан	124,4	96,5	100,3	104,6	100,9

4.32 2016 жылы шошқа етін өткізу бағасының индексі Индекс цен реализации на мясо свиней в 2016 году

өткен айға пайызбен

в процентах к предыдущему месяцу

	Қаңтар Январь	Ақпан Февраль	Наурыз Март	Сәуір Апрель	Мамыр Май	Маусым Июнь
Қазақстан Республикасы	102,0	100,7	99,5	100,3	100,1	100,0
Ақмола	105,0	100,9	98,3	100,0	100,0	100,0
Ақтөбе	99,9	109,1	96,6	99,5	100,4	100,1
Алматы	100,0	100,0	100,0	100,0	100,0	100,0
Батыс Қазақстан	100,0	100,0	100,0	100,0	100,0	100,0
Жамбыл	100,0	100,0	100,0	102,1	100,0	100,0
Қарағанды	100,0	100,0	100,5	100,0	100,5	100,5
Қостанай	98,7	100,0	101,6	101,3	100,9	99,9
Оңтүстік Қазақстан	100,0	100,0	100,0	100,0	100,0	110,0
Павлодар	99,2	100,0	100,0	100,0	100,0	100,0
Солтүстік Қазақстан	100,0	100,5	100,0	100,0	100,0	98,7
Шығыс Қазақстан	111,5	99,2	102,5	100,0	100,0	100,4

Жалғасы

Продолжение

	Шілде Июль	Тамыз Август	Қыркүйек Сентябрь	Қазан Октябрь	Қараша Ноябрь	Желтоқсан Декабрь
Қазақстан Республикасы	100,2	100,2	99,9	103,6	100,1	100,9
Ақмола	100,0	100,0	100,0	109,1	100,0	101,2
Ақтөбе	100,9	107,4	93,8	100,3	100,3	100,1
Алматы	100,0	100,0	100,0	101,7	100,0	100,0
Батыс Қазақстан	100,6	104,4	100,4	99,6	101,0	100,0
Жамбыл	100,0	100,0	100,0	100,0	100,0	100,0
Қарағанды	99,7	100,0	100,2	100,0	99,8	100,5
Қостанай	102,5	100,8	101,4	99,5	101,3	100,8
Оңтүстік Қазақстан	100,0	90,9	100,0	100,0	100,0	100,0
Павлодар	98,2	98,6	99,4	100,0	100,0	100,0
Солтүстік Қазақстан	100,3	98,2	100,0	100,0	100,0	102,3
Шығыс Қазақстан	100,0	101,2	100,0	100,1	100,3	104,4

4.33 Үй құстың етін өткізу бағасының индексі Индекс цен реализации на мясо домашней птицы

кезең соңына, өткен жылғы желтоқсанға пайызбен

на конец периода, в процентах к декабрю предыдущего года

	2012	2013	2014	2015	2016
Қазақстан Республикасы	105,3	94,5	112,4	98,6	112,7
Ақмола	104,2	87,7	112,2	110,5	111,9
Ақтөбе	100,0	107,0	100,0	97,9	110,7
Алматы	116,7	103,6	120,4	72,3	121,0
Батыс Қазақстан	100,8	104,1	100,6	100,0	100,0
Қарағанды	118,1	101,7	115,6	103,9	108,9
Қостанай	112,1	91,4	139,0
Оңтүстік Қазақстан	86,8	90,1	133,6	106,9	118,3
Павлодар	100,0	100,0	100,0	133,9	93,1
Солтүстік Қазақстан	100,0	98,6	113,4
Шығыс Қазақстан	104,8	95,1	105,1	98,6	116,0

4.34 2016 жылы үй құстың етін өткізу бағасының индексі Индекс цен реализации на мясо домашней птицы в 2016 году

өткен айға пайызбен

в процентах к предыдущему месяцу

	Қаңтар Январь	Ақпан Февраль	Наурыз Март	Сәуір Апрель	Мамыр Май	Маусым Июнь
Қазақстан Республикасы	102,3	100,9	101,5	100,6	99,8	102,8
Ақмола	100,0	100,0	101,8	100,0	100,0	100,0
Ақтөбе	100,0	102,0	100,0	100,0	100,0	108,5
Алматы	111,3	100,0	104,4	102,5	96,6	114,0
Батыс Қазақстан	100,0	100,0	100,0	100,0	100,0	100,0
Қарағанды	100,8	100,0	101,8	100,1	100,0	100,0
Қостанай	100,0	121,7	100,0	100,0	100,0	100,0
Оңтүстік Қазақстан	102,5	101,5	106,0	100,0	103,0	100,0
Павлодар	96,4	105,3	100,0	100,0	100,0	100,0
Солтүстік Қазақстан	103,6	102,0	101,3	100,0	100,0	103,9
Шығыс Қазақстан	102,2	101,7	98,8	100,9	101,0	101,5

Жалғасы	Продолжение					
	Шілде Июль	Тамыз Август	Қыркүйек Сентябрь	Қазан Октябрь	Қараша Ноябрь	Желтоқсан Декабрь
Қазақстан Республикасы	102,5	101,3	99,5	98,8	100,3	101,8
Ақмола	109,6	100,0	99,6	95,5	100,6	104,8
Ақтөбе	100,0	100,0	100,0	100,0	100,0	100,0
Алматы	94,1	100,0	98,1	100,0	100,0	100,0
Батыс Қазақстан	100,0	100,0	100,0	100,0	100,0	100,0
Қарағанды	100,0	101,7	100,0	100,0	100,0	104,1
Қостанай	104,7	100,0	100,0	100,0	100,0	109,1
Оңтүстік Қазақстан	100,0	104,2	100,0	100,0	100,0	100,0
Павлодар	100,0	100,0	100,0	100,0	100,0	91,7
Солтүстік Қазақстан	103,0	100,0	100,0	100,0	99,0	100,0
Шығыс Қазақстан	104,3	103,2	99,9	100,0	100,4	101,2

4.35 Шикі сүт өткізу бағасының индексі Индекс цен реализации на молоко сырое

пайызбен	в процентах				
	2012	2013	2014	2015	2016
Кезең соңына, өткен жылғы желтоқсанға На конец периода, к декабрю предыдущего года					
Қазақстан Республикасы	102,3	102,8	110,3	94,6	110,4
Ақмола	111,3	102,4	112,6	97,9	109,7
Ақтөбе	98,4	102,9	97,9	97,7	97,6
Алматы	102,4	111,0	105,5	102,6	102,7
Атырау	125,2	98,4	103,9	101,9	91,2
Батыс Қазақстан	101,9	103,1	109,9	104,4	108,2
Жамбыл	111,5	105,8	100,5	99,2	103,5
Қарағанды	98,4	106,2	101,1	108,9	109,6
Қостанай	98,3	104,3	117,9	86,3	118,8
Қызылорда	102,4	91,7	125,0	94,7	108,4
Маңғыстау	135,4	105,0	108,9	110,5	101,6
Оңтүстік Қазақстан	109,8	98,9	104,3	100,6	100,3
Павлодар	103,9	95,2	104,1	101,3	107,9
Солтүстік Қазақстан	92,9	93,3	109,3	86,2	113,8
Шығыс Қазақстан	101,2	107,2	114,4	101,3	105,3
Өткен жылға К предыдущему году					
Қазақстан Республикасы	103,5	102,7	109,6	97,8	105,2
Ақмола	111,1	106,1	109,4	101,4	105,5
Ақтөбе	100,7	102,1	101,1	97,7	98,1
Алматы	106,1	107,9	106,5	102,7	107,1
Атырау	116,9	114,5	99,1	102,0	96,2
Батыс Қазақстан	102,8	101,2	105,2	107,1	105,2
Жамбыл	112,1	107,3	105,2	100,1	100,2
Қарағанды	98,8	106,8	102,6	109,0	107,3
Қостанай	96,7	102,4	117,6	91,1	105,8
Қызылорда	113,4	96,0	107,9	108,6	97,7
Маңғыстау	138,3	112,3	108,0	110,7	101,6
Оңтүстік Қазақстан	120,3	103,0	103,8	101,1	99,1
Павлодар	102,6	99,4	99,0	104,9	105,2
Солтүстік Қазақстан	97,9	91,5	109,4	90,2	105,0
Шығыс Қазақстан	107,4	104,9	110,9	107,9	104,9

4.36 2016 жылы шикі сүтін өткізу бағасының индексі Индекс цен реализации на молоко сырое в 2016 году

өткен айға пайызбен	в процентах к предыдущему месяцу					
	Қаңтар Январь	Ақпан Февраль	Наурыз Март	Сәуір Апрель	Мамыр Май	Маусым Июнь
Қазақстан Республикасы	101,2	100,5	101,6	100,6	99,4	99,2
Ақмола	102,3	100,2	102,3	100,3	99,0	99,0
Ақтөбе	100,0	101,3	99,1	100,0	96,4	99,7
Алматы	103,8	100,6	100,2	100,4	99,5	98,1
Атырау	99,8	93,3	101,5	103,6	100,9	99,2
Батыс Қазақстан	100,0	100,7	100,0	99,3	99,2	99,7
Жамбыл	99,7	102,3	98,1	97,5	97,2	99,3
Қарағанды	101,5	100,0	102,7	98,9	97,9	97,2
Қостанай	100,5	100,5	102,2	100,7	99,8	99,6
Қызылорда	95,7	105,6	100,0	100,0	100,0	100,0

Жалғасы	Продолжение					
	Қаңтар Январь	Ақпан Февраль	Наурыз Март	Сәуір Апрель	Мамыр Май	Маусым Июнь
Маңғыстау	100,0	96,6	100,4	100,0	100,0	100,0
Оңтүстік Қазақстан	99,7	99,9	98,1	100,2	100,3	99,4
Павлодар	100,9	101,4	104,6	100,4	97,4	98,4
Солтүстік Қазақстан	99,6	100,1	102,6	102,8	102,2	101,1
Шығыс Қазақстан	101,8	100,8	101,4	100,6	98,2	97,2

Жалғасы	Продолжение					
	Шілде Июль	Тамыз Август	Қыркүйек Сентябрь	Қазан Октябрь	Қараша Ноябрь	Желтоқсан Декабрь
Қазақстан Республикасы	99,4	100,5	101,7	101,8	102,2	101,7
Ақмола	99,9	99,9	101,3	100,8	102,7	101,7
Ақтөбе	100,1	100,4	100,9	102,2	97,4	100,2
Алматы	97,8	98,6	100,3	100,1	102,0	101,5
Атырау	98,4	98,5	101,4	100,9	101,2	92,7
Батыс Қазақстан	99,5	100,0	105,6	102,5	100,8	100,7
Жамбыл	99,5	100,0	101,2	100,6	103,4	105,0
Қарағанды	101,3	100,1	100,6	103,6	102,5	103,3
Қостанай	99,4	101,9	104,1	104,1	102,6	102,2
Қызылорда	100,0	100,0	100,0	100,0	101,8	105,4
Маңғыстау	99,8	100,0	103,5	100,2	100,7	100,4
Оңтүстік Қазақстан	97,6	100,5	100,3	102,3	101,8	100,4
Павлодар	99,2	100,1	100,2	101,0	103,1	101,1
Солтүстік Қазақстан	99,9	101,1	100,6	101,1	101,1	101,0
Шығыс Қазақстан	100,3	100,0	100,4	100,6	103,2	100,7

4.37 Сиырдың шикі сүтін өткізу бағасының индексі Индекс цен реализации на молоко сырое коровье

кезең соңына, өткен жылғы желтоқсанға пайызбен	на конец периода, в процентах к декабрю предыдущего года					
	2012	2013	2014	2015	2016	
Қазақстан Республикасы	101,5	102,9	110,3	94,5		109,9
Ақмола	111,3	102,4	112,6	97,9		109,7
Ақтөбе	98,4	102,9	97,9	99,7		97,6
Алматы	102,4	111,0	105,5	102,6		102,7
Атырау	106,9	105,6	101,1	102,2		76,1
Батыс Қазақстан	101,9	103,1	109,9	104,4		108,6
Жамбыл	111,5	105,8	100,5	99,2		103,4
Қарағанды	98,6	106,2	101,1	108,9		109,6
Қостанай	98,3	104,3	117,9	86,3		118,8
Қызылорда	101,3	91,3	125,2	94,2		108,7
Оңтүстік Қазақстан	106,7	98,8	103,4	100,4		100,6
Павлодар	104,2	95,0	104,1	101,3		107,9
Солтүстік Қазақстан	92,9	93,3	109,3	86,2		113,8
Шығыс Қазақстан	101,2	107,2	114,4	101,3		105,3

4.38 2016 жылы сиырдың шикі сүтін өткізу бағасының индексі Индекс цен реализации на молоко сырое коровье в 2016 году

өткен айға пайызбен	в процентах к предыдущему месяцу					
	Қаңтар Январь	Ақпан Февраль	Наурыз Март	Сәуір Апрель	Мамыр Май	Маусым Июнь
Қазақстан Республикасы	101,3	100,5	101,6	100,6	99,4	99,2
Ақмола	102,3	100,2	102,3	100,3	99,0	99,0
Ақтөбе	100,0	101,3	99,1	100,0	96,4	99,7
Алматы	103,8	100,6	100,2	100,4	99,5	98,1
Атырау	99,7	88,3	99,9	100,0	99,9	98,6
Батыс Қазақстан	100,0	100,8	100,0	99,2	99,2	99,7
Жамбыл	99,7	102,3	98,1	97,5	97,2	99,3
Қарағанды	101,5	100,0	102,7	98,9	97,9	97,2
Қостанай	100,5	100,5	102,2	100,7	99,8	99,6
Қызылорда	95,6	105,7	100,0	100,0	100,0	100,0
Оңтүстік Қазақстан	99,7	99,8	98,0	100,2	100,3	99,4
Павлодар	100,9	101,4	104,6	100,4	97,4	98,4
Солтүстік Қазақстан	99,6	100,1	102,6	102,8	102,2	101,1
Шығыс Қазақстан	101,8	100,8	101,4	100,6	98,2	97,2

Жалғасы

Продолжение

	Шілде Июль	Тамыз Август	Қыркүйек Сентябрь	Қазан Октябрь	Қараша Ноябрь	Желтоқсан Декабрь
Қазақстан Республикасы	99,4	100,4	101,6	101,7	102,2	101,6
Ақмола	99,9	99,9	101,3	100,8	102,7	101,7
Ақтөбе	100,1	100,4	100,9	102,2	97,4	100,2
Алматы	97,8	98,6	100,3	100,1	102,0	101,5
Атырау	97,7	97,7	102,0	101,3	102,0	87,2
Батыс Қазақстан	99,5	100,0	105,8	102,7	100,8	100,8
Жамбыл	99,5	100,0	101,2	100,6	103,4	105,0
Қарағанды	101,3	100,1	100,6	103,6	102,5	103,3
Қостанай	99,4	101,9	104,1	104,1	102,6	102,2
Қызылорда	100,0	100,0	100,0	100,0	101,9	105,5
Оңтүстік Қазақстан	97,5	100,7	100,3	102,4	101,9	100,6
Павлодар	99,2	100,1	100,2	101,0	103,1	101,1
Солтүстік Қазақстан	99,9	101,1	100,6	101,1	101,1	101,0
Шығыс Қазақстан	100,3	100,0	100,4	100,6	103,2	100,7

4.37 Сиярдың шикі сүтін өткізу бағасының индексі Индекс цен реализации на молоко сырое коровье

кезең соңына, өткен жылғы желтоқсанға пайызбен

на конец периода, в процентах к декабрю предыдущего года

	2012	2013	2014	2015	2016
Қазақстан Республикасы	101,5	102,9	110,3	94,5	109,9
Ақмола	111,3	102,4	112,6	97,9	109,7
Ақтөбе	98,4	102,9	97,9	99,7	97,6
Алматы	102,4	111,0	105,5	102,6	102,7
Атырау	106,9	105,6	101,1	102,2	76,1
Батыс Қазақстан	101,9	103,1	109,9	104,4	108,6
Жамбыл	111,5	105,8	100,5	99,2	103,4
Қарағанды	98,6	106,2	101,1	108,9	109,6
Қостанай	98,3	104,3	117,9	86,3	118,8
Қызылорда	101,3	91,3	125,2	94,2	108,7
Оңтүстік Қазақстан	106,7	98,8	103,4	100,4	100,6
Павлодар	104,2	95,0	104,1	101,3	107,9
Солтүстік Қазақстан	92,9	93,3	109,3	86,2	113,8
Шығыс Қазақстан	101,2	107,2	114,4	101,3	105,3

4.20 Көкөністердің жекелеген түрлерін өткізу бағасының индексі Индекс цен реализации на отдельные виды овощей

кезең соңына, өткен жылғы желтоқсанға пайызбен

на конец периода, в процентах к декабрю предыдущего года

	Биенің шикі сүті Молоко сырое кобылье				
	2012	2013	2014	2015	2016
Қазақстан Республикасы	99,0	110,6	101,9	114,1	108,7
Ақмола	107,7	91,3
Ақтөбе	94,1	100,0
Алматы	71,4	100,0	100,0	109,5	91,3
Атырау	298,2
Батыс Қазақстан	112,2	108,6	102,6
Жамбыл	100,0	100,0	128,6
Қарағанды	83,7	106,9	112,2	102,7	100,0
Қостанай	100,4
Қызылорда	108,8
Маңғыстау	137,1	120,0	103,1	106,5	105,0
Оңтүстік Қазақстан	131,4	91,3
Павлодар	72,0	148,9	100,0	129,5	98,8
Шығыс Қазақстан	103,5	94,9	100,0	139,2	104,9

Жалғасы

Продолжение

	Түйенің шикі сүті Молоко сырое верблюжье				
	2012	2013	2014	2015	2016
Қазақстан Республикасы	124,6	138,2	94,5	106,1	103,7
Ақмола	103,8	100,0
Ақтөбе	100,0	137,3	74,8	94,1	106,3
Алматы	139,6	80,3	101,4	100,0	100,0
Атырау	121,3	140,1	85,0	101,4	111,2

Жалғасы	Продолжение				
	Түйенің шикі сүті Молоко сырое верблюжье				
	2012	2013	2014	2015	2016
Батыс Қазақстан	184,2	108,6	109,5	...	102,0
Қызылорда	133,3	122,0	106,6	115,1	98,0
Маңғыстау	127,9	134,4	103,9	110,8	101,3
Оңтүстік Қазақстан	...	130,0	100,0	104,9	93,0

4.40 Тауық жұмыртқасын өткізу бағасының индексі Индекс цен реализации на яйца куриные

пайызбен	в процентах				
	2012	2013	2014	2015	2016
Кезең соңына, өткен жылғы желтоқсанға На конец периода, к декабрю предыдущего года					
Қазақстан Республикасы	95,1	117,4	78,5	124,5	119,0
Ақмола	91,3	140,4	77,5	121,1	119,6
Ақтөбе	112,7	98,4	86,6	137,2	136,3
Алматы	89,2	131,4	86,7	122,9	104,9
Атырау	80,6	120,6	138,8
Батыс Қазақстан	89,1	131,5	78,6	115,3	123,7
Жамбыл	91,1	115,6	81,7	122,0	116,6
Қарағанды	100,1	101,4	91,5	118,3	147,7
Қостанай	89,4	112,0	68,2	131,4	123,4
Оңтүстік Қазақстан	102,6	133,2	71,3	82,6	103,0
Павлодар	123,8	119,4	83,9	141,1	122,3
Солтүстік Қазақстан	102,0	115,1	70,9	123,2	120,0
Шығыс Қазақстан	89,7	121,0	85,4	127,2	104,1
Өткен жылға К предыдущему году					
Қазақстан Республикасы	96,2	105,0	92,8	89,3	135,6
Ақмола	85,4	117,5	97,1	87,4	148,7
Ақтөбе	104,2	113,4	95,6	98,3	142,6
Алматы	95,7	110,5	98,7	100,2	120,6
Атырау	90,3	156,6
Батыс Қазақстан	91,3	103,6	89,4	96,2	136,6
Жамбыл	96,3	96,6	105,7	80,8	134,8
Қарағанды	95,9	100,3	97,8	85,9	161,6
Қостанай	94,0	106,1	80,0	84,3	144,9
Оңтүстік Қазақстан	104,7	104,2	95,5	77,0	101,2
Павлодар	111,8	93,1	98,0	94,0	152,8
Солтүстік Қазақстан	101,4	103,7	91,1	84,7	126,8
Шығыс Қазақстан	91,2	99,6	106,5	90,0	129,2

4.41 2016 жылы тауық жұмыртқасын өткізу бағасының индексі Индекс цен реализации на яйца куриные в 2016 году

өткен айға пайызбен	в процентах к предыдущему месяцу					
	Қаңтар Январь	Ақпан Февраль	Наурыз Март	Сәуір Апрель	Мамыр Май	Маусым Июнь
Қазақстан Республикасы	102,0	102,0	97,1	98,9	89,4	90,6
Ақмола	103,1	100,7	98,9	90,2	90,7	94,3
Ақтөбе	104,9	109,4	91,4	104,7	73,1	100,0
Алматы	98,5	98,7	99,5	105,9	93,8	89,3
Атырау	112,8	104,8	98,8	97,4	100,0	91,4
Батыс Қазақстан	109,2	105,5	99,7	97,0	92,6	92,8
Жамбыл	101,7	96,7	97,9	100,0	95,8	93,4
Қарағанды	112,7	108,4	99,8	97,7	91,2	90,5
Қостанай	101,0	101,9	95,5	92,6	83,1	88,8
Оңтүстік Қазақстан	104,8	103,8	98,3	98,5	98,4	90,2
Павлодар	100,0	101,8	90,1	96,8	85,7	87,3
Солтүстік Қазақстан	101,8	100,3	95,0	99,6	86,9	86,3
Шығыс Қазақстан	100,0	100,0	100,0	104,3	100,0	95,1
Продолжение						
Жалғасы	Шілде Июль	Тамыз Август	Қыркүйек Сентябрь	Қазан Октябрь	Қараша Ноябрь	Желтоқсан Декабрь
Қазақстан Республикасы	107,8	101,0	105,5	108,7	113,9	103,4
Ақмола	130,6	97,1	105,9	106,1	99,5	106,5
Ақтөбе	118,4	92,2	112,5	107,1	133,7	96,5
Алматы	101,1	104,9	99,0	101,0	114,9	100,3

Жалғасы	Продолжение					
	Шілде Июль	Тамыз Август	Қыркүйек Сентябрь	Қазан Октябрь	Қараша Ноябрь	Желтоқсан Декабрь
Атырау	100,0	104,5	93,3	114,3	114,0	105,1
Батыс Қазақстан	96,3	100,5	99,7	109,7	113,4	107,8
Жамбыл	100,0	100,0	100,0	108,6	115,9	107,4
Қарағанды	114,3	95,0	111,2	111,2	106,5	105,2
Қостанай	112,1	100,1	112,5	117,6	119,7	103,4
Оңтүстік Қазақстан	89,7	108,0	101,3	103,4	103,8	104,7
Павлодар	126,1	100,0	100,0	109,4	133,4	100,0
Солтүстік Қазақстан	101,0	110,7	104,0	114,1	108,4	115,3
Шығыс Қазақстан	98,5	100,0	100,0	100,0	106,6	100,0

4.42 Қойдан қырқылған жүнін өткізу бағасының индексі Индекс цен реализации на шерсть стриженую с овцы

пайызбен	в процентах				
	2012	2013	2014	2015	2016
Кезең соңына, өткен жылғы желтоқсанға					
На конец периода, к декабрю предыдущего года					
Қазақстан Республикасы	106,8	98,5	98,6	119,1	122,6
Ақтөбе	...	103,8	100,0	75,0	93,7
Алматы	113,3	93,2	103,5	116,7	114,5
Атырау	100,0	100,0	78,2
Батыс Қазақстан	107,9	100,0
Жамбыл	96,7	109,4	91,0	127,2	140,5
Маңғыстау	108,8	102,8	100,4	103,3	101,9
Оңтүстік Қазақстан	100,5	93,9	98,8	100,3	104,8
Павлодар	100,0
Шығыс Қазақстан	100,0
Өткен жылға					
К предыдущему году					
Қазақстан Республикасы	113,3	102,2	98,8	109,1	121,6
Ақтөбе	101,9	85,4	85,5
Алматы	120,7	101,8	97,9	110,8	115,5
Атырау	100,0	97,8
Батыс Қазақстан	106,5	104,5
Жамбыл	101,7	103,3	101,1	108,2	136,4
Маңғыстау	126,2	104,3	101,9	101,0	103,2
Оңтүстік Қазақстан	150,2	97,5	96,3	99,7	101,9
Павлодар	100,0
Шығыс Қазақстан	100,0

4.43 2016 жылы қойдан қырқылған жүнін өткізу бағасының индексі Индекс цен реализации на шерсть стриженую с овцы в 2016 году

өткен айға пайызбен	в процентах к предыдущему месяцу					
	Қаңтар Январь	Ақпан Февраль	Наурыз Март	Сәуір Апрель	Мамыр Май	Маусым Июнь
Қазақстан Республикасы	100,0	100,0	100,0	102,0	100,4	106,6
Ақтөбе	100,0	100,0	100,0	100,0	100,0	100,0
Алматы	100,0	100,0	100,0	100,0	100,7	111,4
Атырау	100,0	100,0	100,0	100,0	100,0	100,0
Жамбыл	100,0	100,0	100,0	106,1	100,0	100,0
Маңғыстау	100,0	100,0	100,0	100,0	100,0	100,0
Оңтүстік Қазақстан	100,1	100,0	100,0	100,0	100,0	100,0
Павлодар	100,0	100,0	100,0	100,0	100,0	100,0
Шығыс Қазақстан	100,0	100,0	100,0	100,0	100,0	100,0
Жалғасы	Продолжение					
	Шілде Июль	Тамыз Август	Қыркүйек Сентябрь	Қазан Октябрь	Қараша Ноябрь	Желтоқсан Декабрь
Қазақстан Республикасы	111,9	100,5	100,0	100,0	100,0	99,9
Ақтөбе	100,0	93,7	100,0	100,0	100,0	100,0
Алматы	101,4	100,7	100,0	100,0	100,0	100,0
Атырау	100,0	100,0	100,0	100,0	95,4	82,0
Жамбыл	132,4	100,0	100,0	100,0	100,0	100,0
Маңғыстау	100,0	100,0	101,9	100,0	100,0	100,0
Оңтүстік Қазақстан	99,1	105,6	100,0	100,0	100,0	100,0
Павлодар	100,0	100,0	100,0	100,0	100,0	100,0
Шығыс Қазақстан	100,0	100,0	100,0	100,0	100,0	100,0

**4.44 Ауылшаруашылық құралымдары үшін өндірістік-техникалық
мақсаттағы өнім мен қызметтің баға индексі**
**Индекс цен на продукцию производственно-технического назначения
и услуги для сельскохозяйственных формирований**

өткен жылға пайызбен

в процентах к предыдущему году

	Сатып алынған өндірістік-техникалық мақсаттағы өнім және көрсетілген қызметтер Приобретенная продукция производственно-технического назначения и оказанные услуги			
	2013	2014	2015	2016
Қазақстан Республикасы	108,0	100,1	97,5	119,5
Ақмола	106,9	99,0	95,7	114,4
Ақтөбе	107,5	99,0	96,6	116,3
Алматы	108,1	101,2	95,8	114,1
Атырау	106,7	99,2	97,2	117,0
Батыс Қазақстан	110,0	96,5	99,0	123,5
Жамбыл	107,5	99,0	94,1	119,9
Қарағанды	112,2	103,6	96,2	118,3
Қостанай	108,7	99,8	96,0	119,2
Қызылорда	107,5	99,1	96,5	120,2
Маңғыстау	109,1	98,4	102,0	122,7
Оңтүстік Қазақстан	108,2	102,6	94,1	122,9
Павлодар	107,8	99,2	98,7	119,4
Солтүстік Қазақстан	104,1	97,0	97,6	115,1
Шығыс Қазақстан	106,9	99,6	97,7	119,1

Жалғасы

Продолжение

	Өнеркәсіп өнімі Промышленная продукция			
	2013	2014	2015	2016
Қазақстан Республикасы	108,0	100,2	97,0	120,9
Ақмола	106,3	98,5	95,0	115,2
Ақтөбе	108,0	99,2	96,1	117,3
Алматы	108,3	101,2	95,1	115,1
Атырау	106,9	99,4	96,8	118,2
Батыс Қазақстан	110,5	96,2	98,8	125,1
Жамбыл	107,1	98,6	93,3	121,2
Қарағанды	112,2	103,7	95,6	119,3
Қостанай	108,9	99,9	95,5	120,5
Қызылорда	107,3	99,1	95,9	121,7
Маңғыстау	109,5	98,1	101,9	124,5
Оңтүстік Қазақстан	107,7	102,8	93,4	124,7
Павлодар	107,7	99,4	98,4	120,7
Солтүстік Қазақстан	103,8	97,0	97,2	116,3
Шығыс Қазақстан	107,1	99,8	97,2	120,1

Жалғасы

Продолжение

	Ауылшаруашылық құралымдарына көрсетілген қызметтері Услуги, оказанные сельхозформированиям			
	2013	2014	2015	2016
Қазақстан Республикасы	103,6	100,6	100,7	101,0
Ақмола	108,2	106,7	101,4	104,3
Ақтөбе	95,3	97,5	100,9	104,4
Алматы	102,0	101,4	101,1	104,0
Атырау	98,5	97,5	100,6	101,7
Батыс Қазақстан	101,2	100,4	101,8	103,7
Жамбыл	108,1	104,5	100,6	103,6
Қарағанды	110,7	104,6	100,7	103,9
Қостанай	102,9	99,5	101,3	103,3
Қызылорда	106,3	99,9	100,6	101,0
Маңғыстау	100,2	103,8	100,7	100,3
Оңтүстік Қазақстан	111,6	100,7	100,7	101,4
Павлодар	106,5	97,1	101,0	102,4
Солтүстік Қазақстан	107,1	98,0	100,7	101,4
Шығыс Қазақстан	101,0	99,4	101,8	105,8

Жалғасы

Продолжение

	Сатып алынған ауылшаруашылық өнімі Приобретенная продукция сельского хозяйства			
	2013	2014	2015	2016
Қазақстан Республикасы	123,3	97,4	107,1	111,7
Ақмола	129,3	96,8	108,2	107,4
Ақтөбе	126,0	93,8	105,0	110,3
Алматы	119,0	99,1	106,9	103,1

Жалғасы	Продолжение			
	Сатып алынған ауылшаруашылық өнімі Приобретенная продукция сельского хозяйства			
	2013	2014	2015	2016
Атырау	122,3	97,7	107,5	110,8
Батыс Қазақстан	117,3	101,2	103,6	111,1
Жамбыл	118,5	99,2	106,9	110,4
Қарағанды	118,5	97,5	108,2	116,4
Қостанай	116,6	96,0	105,8	111,1
Қызылорда	119,3	99,5	108,0	110,8
Маңғыстау	122,9	98,1	107,8	111,8
Оңтүстік Қазақстан	118,7	99,6	105,3	111,5
Павлодар	118,4	95,9	107,1	113,3
Солтүстік Қазақстан	109,1	94,8	105,6	106,2
Шығыс Қазақстан	119,1	93,1	108,5	115,8

**4.45 Ауылшаруашылық құралымдарының сатып алған өнеркәсіп өнімі мен қызметтерінің
негізгі түрлері бағасының индекстері
Индексы цен на основные виды приобретенной сельхозпроизводствами
промышленной продукции и услуг**

өткен жылға пайызбен в процентах к предыдущему году

	Негізгі өндірістік қорларды құратын ресурстар Ресурсы, составляющие основные производственные фонды			
	2013	2014	2015	2016
Қазақстан Республикасы	99,8	98,8	104,4	129,7
Ақмола	99,7	98,9	106,0	130,9
Ақтөбе	99,6	98,5	104,2	128,7
Алматы	99,8	98,9	104,6	130,6
Атырау	99,6	98,8	104,3	129,4
Батыс Қазақстан	99,8	99,1	104,0	129,6
Жамбыл	99,7	99,0	104,2	129,6
Қарағанды	99,6	98,9	104,8	131,2
Қостанай	99,7	98,8	107,7	129,8
Қызылорда	99,6	99,0	105,4	129,6
Маңғыстау	99,7	99,0	104,5	129,7
Оңтүстік Қазақстан	99,7	99,1	104,3	129,5
Павлодар	99,7	98,2	104,2	131,6
Солтүстік Қазақстан	99,8	98,9	104,4	130,9
Шығыс Қазақстан	99,6	98,4	106,6	133,8

Жалғасы Продолжение

	Өндірістік айналым қорларын құратын ресурстар Ресурсы, составляющие оборотные производственные фонды			
	2013	2014	2015	2016
Қазақстан Республикасы	108,7	100,2	96,9	118,7
Ақмола	107,5	99,0	94,9	113,1
Ақтөбе	108,2	99,0	96,0	115,3
Алматы	108,8	101,4	95,1	112,8
Атырау	107,3	99,2	96,7	116,0
Батыс Қазақстан	110,8	96,3	98,6	123,0
Жамбыл	108,1	99,0	93,3	119,1
Қарағанды	113,3	104,0	95,5	117,3
Қостанай	109,5	99,9	95,1	118,4
Қызылорда	108,2	99,2	95,8	119,5
Маңғыстау	109,9	98,4	101,8	122,1
Оңтүстік Қазақстан	108,9	102,8	93,3	122,4
Павлодар	108,5	99,3	98,3	118,4
Солтүстік Қазақстан	104,5	96,9	97,0	113,9
Шығыс Қазақстан	107,5	99,7	97,0	117,9

Жалғасы Продолжение

	Энергия ресурстары Энергоресурсы			
	2013	2014	2015	2016
Қазақстан Республикасы	100,2	103,5	90,6	116,9
Ақмола	98,9	101,7	87,3	112,5
Ақтөбе	100,8	102,8	89,5	111,6
Алматы	100,8	105,2	87,7	112,0
Атырау	98,9	102,2	90,2	112,7
Батыс Қазақстан	104,6	95,8	94,9	122,3
Жамбыл	99,0	101,2	84,9	117,3

Жалғасы		Продолжение			
		Энергия ресурстары Энергоресурсы			
		2013	2014	2015	2016
Қарағанды	101,0	105,7	89,1	113,2	
Қостанай	101,9	103,4	87,9	116,0	
Қызылорда	99,4	102,5	88,8	118,3	
Маңғыстау	103,7	101,2	98,0	122,1	
Оңтүстік Қазақстан	99,7	107,4	84,9	122,6	
Павлодар	100,5	103,0	92,6	116,3	
Солтүстік Қазақстан	102,2	104,9	91,1	113,7	
Шығыс Қазақстан	99,5	103,6	89,6	115,5	

Жалғасы		Продолжение			
		Электр энергиясы Электроэнергия			
		2013	2014	2015	2016
Қазақстан Республикасы	105,6	106,7	88,1	124,7	
Ақмола	103,3	103,2	83,0	120,2	
Ақтөбе	107,4	104,8	84,6	120,2	
Алматы	106,7	111,5	83,4	120,1	
Атырау	102,5	105,7	86,3	120,1	
Батыс Қазақстан	117,4	90,1	99,2	129,0	
Жамбыл	105,3	103,7	82,4	120,2	
Қарағанды	106,9	107,2	85,0	120,3	
Қостанай	108,6	106,4	87,0	120,1	
Қызылорда	103,7	104,8	88,0	123,5	
Маңғыстау	112,5	105,2	105,4	141,3	
Оңтүстік Қазақстан	104,7	111,5	90,6	130,0	
Павлодар	103,7	106,9	87,2	125,1	
Солтүстік Қазақстан	110,9	109,7	88,7	120,6	
Шығыс Қазақстан	104,5	106,6	84,8	120,1	

Жалғасы		Продолжение			
		Отын Топливо			
		2013	2014	2015	2016
Қазақстан Республикасы	97,5	104,6	93,3	106,0	
Ақмола	99,7	102,5	93,5	103,4	
Ақтөбе	99,0	102,4	92,7	96,1	
Алматы	97,1	102,9	94,6	106,3	
Атырау	97,4	104,6	93,0	106,7	
Батыс Қазақстан	97,0	104,8	92,8	106,1	
Жамбыл	99,9	102,4	96,7	107,8	
Қарағанды	96,2	104,1	93,5	106,3	
Қостанай	97,7	106,9	94,0	103,0	
Қызылорда	96,9	103,8	92,6	109,1	
Маңғыстау	98,3	102,7	94,7	101,1	
Оңтүстік Қазақстан	97,3	103,6	91,5	105,6	
Павлодар	97,6	105,5	97,3	105,5	
Солтүстік Қазақстан	98,3	105,1	93,8	105,6	
Шығыс Қазақстан	98,2	104,1	94,9	107,8	

Жалғасы		Продолжение			
		Мұнай өңдеу өнімдері Продукты переработки нефти			
		2013	2014	2015	2016
Қазақстан Республикасы	95,4	100,6	92,4	110,2	
Ақмола	95,0	100,4	90,7	105,9	
Ақтөбе	95,0	101,1	93,5	104,2	
Алматы	95,5	99,7	91,1	105,0	
Атырау	95,7	99,0	93,3	106,5	
Батыс Қазақстан	93,5	100,7	90,9	116,8	
Жамбыл	93,4	98,9	86,5	114,9	
Қарағанды	95,8	104,6	92,4	107,0	
Қостанай	96,1	100,6	88,2	112,6	
Қызылорда	95,6	100,5	89,2	113,9	
Маңғыстау	96,0	97,6	91,3	105,8	
Оңтүстік Қазақстан	95,3	103,9	79,5	116,6	
Павлодар	97,6	99,5	97,2	108,8	
Солтүстік Қазақстан	94,6	100,7	92,9	107,8	
Шығыс Қазақстан	95,1	100,9	93,5	111,7	

Жалғасы

Продолжение

	Өзге өнеркәсіп өнімі Прочая промышленная продукция			
	2013	2014	2015	2016
Қазақстан Республикасы	101,4	99,6	99,0	105,1
Ақмола	100,3	100,9	99,4	110,4
Ақтөбе	102,8	100,4	98,2	105,8
Алматы	101,3	98,9	98,7	102,8
Атырау	101,0	99,2	99,7	107,2
Батыс Қазақстан	101,2	100,7	99,7	107,8
Жамбыл	101,3	98,7	100,3	105,0
Қарағанды	102,3	100,4	99,6	106,0
Қостанай	101,5	100,6	98,3	106,0
Қызылорда	101,0	99,7	99,5	105,2
Маңғыстау	101,4	100,5	100,1	103,4
Оңтүстік Қазақстан	102,9	100,0	101,1	105,6
Павлодар	101,3	98,3	100,4	103,8
Солтүстік Қазақстан	102,6	100,6	98,9	105,1
Шығыс Қазақстан	100,7	99,8	97,7	107,9

Жалғасы

Продолжение

	Металл емес минералдық бұйымдар Изделия минеральные неметаллические			
	2013	2014	2015	2016
Қазақстан Республикасы	104,0	99,5	95,4	100,7
Ақмола	102,0	101,5	96,2	101,5
Ақтөбе	105,3	99,8	92,5	101,8
Алматы	101,1	98,3	95,4	99,6
Атырау	103,0	98,5	94,4	101,5
Батыс Қазақстан	103,2	100,4	93,9	101,4
Жамбыл	103,8	97,4	98,6	100,7
Қарағанды	105,6	100,6	95,8	100,8
Қостанай	102,3	101,2	91,9	103,2
Қызылорда	103,5	99,8	96,6	100,8
Маңғыстау	102,5	99,8	95,3	100,8
Оңтүстік Қазақстан	106,1	97,1	97,5	98,2
Павлодар	102,6	99,5	95,0	99,8
Солтүстік Қазақстан	108,1	102,4	95,6	100,3
Шығыс Қазақстан	102,4	99,2	90,8	102,9

4.46 Бидайды өткізу бағасы Цены реализации на пшеницу

тоннасына теңгемен

в тенге за тонну

	2012	2013	2014	2015	2016
Кезең соңына на Конец периода					
Қазақстан Республикасы	31 860	26 317	31 930	33 888	36 436
Ақмола	30 149	26 798	32 043	35 677	38 522
Ақтөбе	30 165	30 120	33 385	43 384	40 052
Алматы	30 477	31 267	35 213	34 469	36 044
Батыс Қазақстан	31 837	32 678	...	36 206	42 119
Жамбыл	31 596	28 831	34 891	35 463	33 104
Қарағанды	37 087	26 974	31 344	35 825	37 810
Қостанай	30 927	27 248	33 327	33 816	37 494
Қызылорда	30 140	29 291	37 088	31 045	36 593
Оңтүстік Қазақстан	32 882	29 689	36 021	36 518	38 263
Павлодар	31 120	23 417	32 919	35 800	39 600
Солтүстік Қазақстан	33 857	23 663	29 503	30 484	32 850
Шығыс Қазақстан	30 435	25 149	32 374	34 209	39 604
Жылына орта есеппен В среднем за год					
Қазақстан Республикасы	26 917	31 509	30 283	33 315	35 972
Ақмола	23 053	31 074	29 305	34 862	38 008
Ақтөбе	23 769	33 923	31 506	38 695	38 587
Алматы	28 719	32 009	33 893	34 692	35 987
Батыс Қазақстан	25 485	33 481	32 391	34 792	41 246
Жамбыл	27 643	30 712	33 646	34 934	33 586
Қарағанды	25 286	32 412	28 686	34 808	38 914
Қостанай	26 196	30 382	31 225	33 293	36 565
Қызылорда	28 266	29 473	33 155	30 685	36 236
Оңтүстік Қазақстан	30 546	30 998	35 260	35 221	37 371

Жалғасы	Продолжение				
	2012	2013	2014	2015	2016
Павлодар	24 756	30 482	28 400	35 116	38 261
Солтүстік Қазақстан	25 197	28 021	27 226	30 624	32 526
Шығыс Қазақстан	26 039	32 833	29 612	33 134	39 098

4.47 2016 жылы бидайды өткізу бағасы Цены реализации на пшеницу в 2016 году

тоннасына теңгемен	в тенге за тонну					
	Қаңтар Январь	Ақпан Февраль	Наурыз Март	Сәуір Апрель	Мамыр Май	Маусым Июнь
Қазақстан Республикасы	34 072	34 768	35 125	35 443	35 729	36 422
Ақмола	35 926	36 919	37 303	38 020	38 284	39 798
Ақтөбе	37 308
Алматы	34 341	34 850	34 451	34 451	34 812	34 755
Батыс Қазақстан	39 065	39 672	...	39 306
Жамбыл	35 136	35 221	35 221	35 221	35 221	35 221
Қарағанды	37 615	38 426	38 679	38 878	38 702	39 481
Қостанай	33 978	34 937	35 498	35 715	36 103	36 715
Қызылорда	...	33 970	33 970	33 970	33 970	33 970
Оңтүстік Қазақстан	35 902	35 902	35 902	36 250	36 250	36 250
Павлодар	37 391	36 891	37 523	37 940	38 045	38 114
Солтүстік Қазақстан	30 810	31 248	31 801	31 943	32 316	32 632
Шығыс Қазақстан	36 355	37 406	37 867	38 162	38 411	39 089

Жалғасы	Продолжение					
	Шілде Июль	Тамыз Август	Қыркүйек Сентябрь	Қазан Октябрь	Қараша Ноябрь	Желтоқсан Декабрь
Қазақстан Республикасы	36 730	36 831	35 892	35 896	36 127	36 436
Ақмола	40 171	40 185	37 632	37 589	37 940	38 522
Ақтөбе	37 935	37 935	38 948	41 429	39 833	40 052
Алматы	35 007	36 078	36 356	36 005	36 044	36 044
Батыс Қазақстан	41 770	43 810	43 964	41 806	41 838	42 119
Жамбыл	35 064	35 070	33 444	33 056	32 959	33 104
Қарағанды	39 569	39 855	39 264	39 042	38 219	37 810
Қостанай	37 227	37 379	36 590	36 561	37 017	37 494
Қызылорда	33 970	35 000	36 593	36 593	36 593	36 593
Оңтүстік Қазақстан	36 355	36 888	37 499	37 517	37 684	38 263
Павлодар	38 306	38 923	38 677	38 203	38 830	39 600
Солтүстік Қазақстан	32 711	32 675	32 557	32 512	32 847	32 850
Шығыс Қазақстан	40 131	40 027	39 552	39 463	38 847	39 604

4.48 Қатты бидайды өткізу бағасы Цены реализации на пшеницу твердую

тоннасына теңгемен	в тенге за тонну				
	2012	2013	2014	2015	2016
Кезең соңына на Конец периода					
Қазақстан Республикасы	35 321	33 638	36 480	46 352	46 438
Ақмола	30 244	36 880	34 959	43 638	44 342
Қостанай	32 152	30 635	39 521	48 923	48 647
Солтүстік Қазақстан	40 941	36 316	33 392	44 046	44 216
Жылына орта есеппен В среднем за год					
Қазақстан Республикасы	29 531	35 450	31 824	46 285	45 262
Ақмола	22 367	39 028	31 542	41 779	43 491
Қостанай	29 684	33 444	33 766	49 215	47 686
Солтүстік Қазақстан	31 900	42 183	30 606	44 004	42 918

4.49 2016 жылы қатты бидайды өткізу бағасы
Цены реализации на пшеницу твердую в 2016 году

тоннасына теңгемен	в тенге за тонну					
	Қаңтар Январь	Ақпан Февраль	Наурыз Март	Сәуір Апрель	Мамыр Май	Маусым Июнь
Қазақстан Республикасы	45 226	45 214	45 273	44 850	44 990	45 509
Ақмола	41 717	41 603	41 371	40 623	42 103	43 116
Қостанай	48 723	48 778	48 650	47 902	47 400	47 541
Солтүстік Қазақстан	41 826	41 761	42 092	...	42 671	43 522
Жалғасы	Продолжение					
	Шілде Июль	Тамыз Август	Қыркүйек Сентябрь	Қазан Октябрь	Қараша Ноябрь	Желтоқсан Декабрь
Қазақстан Республикасы	45 764	45 553	44 991	45 109	45 523	46 438
Ақмола	43 880	43 880	...	43 825	44 342	44 342
Қостанай	47 776	47 396	46 674	47 086	48 271	48 647
Солтүстік Қазақстан	43 698	43 627	43 107	42 935	42 474	44 216

4.50 Жұмсақ бидайды өткізу бағасы
Цены реализации на пшеницу мягкую

тоннасына теңгемен	в тенге за тонну				
	2012	2013	2014	2015	2016
Кезең соңына					
На конец периода					
Қазақстан Республикасы	31 659	25 948	31 701	33 259	35 925
Ақмола	30 147	26 628	31 994	35 543	38 424
Ақтөбе	29 643	30 120	33 385	43 384	39 807
Алматы	30 477	31 267	35 213	34 469	36 044
Батыс Қазақстан	31 837	32 678	...	36 206	42 119
Жамбыл	31 596	28 831	34 891	35 463	33 104
Қарағанды	37 087	26 974	31 344	35 825	37 810
Қостанай	30 809	26 921	32 729	32 357	36 417
Қызылорда	30 140	29 291	37 088	...	36 593
Оңтүстік Қазақстан	32 882	29 689	36 021	36 518	38 263
Павлодар	31 120	23 417	32 919	35 800	39 600
Солтүстік Қазақстан	33 323	22 709	29 210	29 462	31 993
Шығыс Қазақстан	30 435	25 149	32 374	34 209	39 604
Жылына орта есеппен					
В среднем за год					
Қазақстан Республикасы	25 546	29 823	29 492	32 660	35 497
Ақмола	23 064	30 941	29 267	34 746	37 916
Ақтөбе	22 918	33 923	31 506	38 695	38 315
Алматы	28 719	32 009	33 893	34 692	35 987
Батыс Қазақстан	25 485	33 481	32 391	34 792	41 246
Жамбыл	27 643	30 712	33 646	34 934	33 586
Қарағанды	25 286	32 412	28 686	34 808	38 914
Қостанай	25 860	30 087	30 980	31 755	35 492
Қызылорда	28 266	29 473	33 155	30 685	36 236
Оңтүстік Қазақстан	30 546	30 998	35 260	35 221	37 371
Павлодар	24 756	30 482	28 400	35 116	38 261
Солтүстік Қазақстан	24 692	26 954	26 971	29 615	31 742
Шығыс Қазақстан	26 039	32 833	29 612	33 134	39 098

4.51 2016 жылы жұмсақ бидайды өткізу бағасы
Цены реализации на пшеницу мягкую в 2016 году

тоннасына теңгемен	в тенге за тонну					
	Қаңтар Январь	Ақпан Февраль	Наурыз Март	Сәуір Апрель	Мамыр Май	Маусым Июнь
Қазақстан Республикасы	33 502	34 234	34 606	34 962	35 256	35 957
Ақмола	35 829	36 840	37 235	37 976	38 220	39 742
Ақтөбе	37 011
Алматы	34 341	34 850	34 451	34 451	34 812	34 755
Батыс Қазақстан	39 065	39 672	...	39 306
Жамбыл	35 136	35 221	35 221	35 221	35 221	35 221
Қарағанды	37 615	38 426	38 679	38 878	38 702	39 481
Қостанай	32 554	33 601	34 228	34 538	35 012	35 670
Қызылорда	...	33 970	33 970	33 970	33 970	33 970
Оңтүстік Қазақстан	35 902	35 902	35 902	36 250	36 250	36 250
Павлодар	37 391	36 891	37 523	37 940	38 045	38 114

Жалғасы	Продолжение					
	Қаңтар Январь	Ақпан Февраль	Наурыз Март	Сәуір Апрель	Мамыр Май	Маусым Июнь
Солтүстік Қазақстан	29 980	30 456	31 025	31 178	31 536	31 811
Шығыс Қазақстан	36 355	37 406	37 867	38 162	38 411	39 089

Жалғасы	Продолжение					
	Шілде Июль	Тамыз Август	Қыркүйек Сентябрь	Қазан Октябрь	Қараша Ноябрь	Желтоқсан Декабрь
Қазақстан Республикасы	36 268	36 385	35 427	35 425	35 647	35 925
Ақмола	40 109	40 123	37 527	37 484	37 832	38 424
Ақтөбе	35 007	36 078	36 356	36 005	36 044	36 044
Алматы	35 007	36 078	36 356	36 005	36 044	36 044
Батыс Қазақстан	41 770	43 810	43 964	41 806	41 838	42 119
Жамбыл	35 064	35 070	33 444	33 056	32 959	33 104
Қарағанды	39 569	39 855	39 264	39 042	38 219	37 810
Қостанай	36 209	36 412	35 616	35 545	35 931	36 417
Қызылорда	33 970	35 000	36 593	36 593	36 593	36 593
Оңтүстік Қазақстан	36 355	36 888	37 499	37 517	37 684	38 263
Павлодар	38 306	38 923	38 677	38 203	38 830	39 600
Солтүстік Қазақстан	31 883	31 849	31 762	31 726	32 121	31 993
Шығыс Қазақстан	40 131	40 027	39 552	39 463	38 847	39 604

4.52 Жүгеріні өткізу бағасы Цены реализации на кукурузу

тоннасына теңгемен	в тенге за тонну				
	2012	2013	2014	2015	2016
Кезең соңына На конец периода					
Қазақстан Республикасы	30 284	29 613	31 287	34 098	40 107
Алматы	32 855	32 011	30 690	30 538	40 053
Жамбыл	29 876	27 900	28 995	39 044	38 588
Оңтүстік Қазақстан	30 881	32 053	37 642	36 960	34 999
Шығыс Қазақстан
Жылына орта есеппен В среднем за год					
Қазақстан Республикасы	28 933	30 533	29 312	34 507	39 060
Алматы	31 500	33 360	27 594	30 770	38 933
Жамбыл	27 393	29 462	27 470	39 549	37 461
Оңтүстік Қазақстан	30 653	31 687	36 350	36 878	35 317
Шығыс Қазақстан	43 023

4.53 2016 жылы жүгеріні өткізу бағасы Цены реализации на кукурузу в 2016 году

тоннасына теңгемен	в тенге за тонну					
	Қаңтар Январь	Ақпан Февраль	Наурыз Март	Сәуір Апрель	Мамыр Май	Маусым Июнь
Қазақстан Республикасы	38 407	38 602	38 602	38 602	38 602	38 602
Алматы	38 721	39 173	39 173	39 173	39 173	39 173
Жамбыл	37 362	37 362	...
Оңтүстік Қазақстан	36 279	36 279	36 279	36 279	36 279	36 279
Шығыс Қазақстан	40 259	40 259	40 259	40 259
Жалғасы	Продолжение					
	Шілде Июль	Тамыз Август	Қыркүйек Сентябрь	Қазан Октябрь	Қараша Ноябрь	Желтоқсан Декабрь
Қазақстан Республикасы	38 602	38 602	39 491	39 006	39 382	40 107
Алматы	39 173	39 173	39 173	38 206	39 085	40 053
Жамбыл	...	37 362	37 362	38 588
Оңтүстік Қазақстан	36 279	36 279	35 430	34 886	34 863	34 999
Шығыс Қазақстан	45 108	45 108

4.54 Арпаны өткізу бағасы
Цены реализации на ячмень

тоннасына теңгемен

в тенге за тонну

	2012	2013	2014	2015	2016
Кезең соңына					
На конец периода					
Қазақстан Республикасы	21 475	22 966	23 512	24 636	26 376
Ақмола	20 013	22 323	22 436	24 409	26 066
Ақтөбе	21 336	27 707	32 404
Алматы	28 283	29 065	32 060	32 221	33 075
Батыс Қазақстан	27 299	29 480	...	29 240	28 213
Жамбыл	25 161	27 833	28 968	30 282	30 219
Қарағанды	21 667	20 545	21 285	21 905	24 072
Қостанай	20 790	22 075	21 609	21 269	24 103
Оңтүстік Қазақстан	29 207	27 673	...	34 669	35 329
Павлодар	24 921	23 346	...	25 555	31 899
Солтүстік Қазақстан	20 334	21 094	22 203	22 327	23 992
Шығыс Қазақстан	27 215	27 110	24 509	28 192	33 913
Жылына орта есеппен					
В среднем за год					
Қазақстан Республикасы	18 641	24 120	22 802	24 269	26 201
Ақмола	17 013	25 238	21 478	23 783	25 940
Ақтөбе	20 287	28 037	27 847	32 021	32 940
Алматы	26 967	30 027	31 549	32 297	32 869
Батыс Қазақстан	23 611	29 569	30 276	28 855	27 297
Жамбыл	22 228	28 542	27 495	29 883	30 042
Қарағанды	18 233	24 929	20 889	20 898	24 080
Қостанай	19 663	22 401	22 599	20 533	23 559
Оңтүстік Қазақстан	25 931	28 700	27 728	33 830	35 438
Павлодар	21 248	25 549	18 079	25 292	32 028
Солтүстік Қазақстан	17 005	22 843	21 357	22 244	23 949
Шығыс Қазақстан	23 974	28 391	24 820	27 320	32 753

4.55 2016 жылы арпаны өткізу бағасы
Цены реализации на ячмень в 2016 году

тоннасына теңгемен

в тенге за тонну

	Қаңтар Январь	Ақпан Февраль	Наурыз Март	Сәуір Апрель	Мамыр Май	Маусым Июнь
Қазақстан Республикасы	25 426	25 749	25 944	25 990	26 364	26 691
Ақмола	25 298	25 855	25 946	25 946	26 275	26 958
Ақтөбе	34 544	35 390
Алматы	31 465	31 932	32 273	32 651	32 809	32 314
Батыс Қазақстан	...	27 027	27 027	...
Жамбыл	30 274	30 274	30 150	30 512	30 745	30 745
Қарағанды	23 892	24 102	23 808	23 808	23 808	23 835
Қостанай	22 590	22 642	22 956	23 122	23 248	23 383
Оңтүстік Қазақстан	34 451	34 451	34 451	34 451	34 451	34 451
Павлодар	30 024	31 244	31 445	31 445	31 445	31 844
Солтүстік Қазақстан	23 191	23 446	23 812	23 777	23 919	24 095
Шығыс Қазақстан	30 035	29 975	30 869	31 010	31 210	32 187

Жалғасы

Продолжение

	Шілде Июль	Тамыз Август	Қыркүйек Сентябрь	Қазан Октябрь	Қараша Ноябрь	Желтоқсан Декабрь
Қазақстан Республикасы	26 690	26 720	26 383	26 113	25 834	26 376
Ақмола	26 855	26 853	26 236	25 454	24 983	26 066
Ақтөбе	35 390	...	31 556	31 379	31 379	32 404
Алматы	32 284	32 526	32 678	33 739	32 686	33 075
Батыс Қазақстан	27 027	27 027	27 537	27 858	27 658	28 213
Жамбыл	30 745	30 037	29 873	30 045	30 045	30 219
Қарағанды	23 835	24 214	24 236	24 062	24 070	24 072
Қостанай	23 515	23 526	23 936	23 593	23 540	24 103
Оңтүстік Қазақстан	35 931	36 760	35 329	35 329	35 329	35 329
Павлодар	31 844	33 090	33 090	33 196	32 789	31 899
Солтүстік Қазақстан	24 095	24 095	24 126	23 959	23 781	23 992
Шығыс Қазақстан	32 183	32 124	33 098	33 899	33 973	33 913

4.56 Сұлыны өткізу бағасы Цены реализации на овес

тоннасына теңгемен	в тенге за тонну				
	2012	2013	2014	2015	2016
Кезең соңына На конец периода					
Қазақстан Республикасы	19 733	18 337	16 317	17 885	20 019
Ақмола	16 883	29 056	20 416	20 733	22 858
Ақтөбе	9 821
Алматы	27 473	30 832	27 563	29 731	32 754
Батыс Қазақстан	29 000	29 000	25 826	25 826	...
Қарағанды	12 447	15 792	11 836	16 697	18 474
Қостанай	25 103	14 428	14 328	16 164	18 029
Павлодар	28 571	28 571	20 702	...	28 480
Солтүстік Қазақстан	12 972	14 274	15 083	16 429	18 676
Шығыс Қазақстан	32 402	25 211	21 909	26 196	...
Жылына орта есеппен В среднем за год					
Қазақстан Республикасы	18 978	18 227	16637	17 973	20 069
Ақмола	14 999	26 458	20424	20 778	22 950
Ақтөбе	9 821
Алматы	27 034	30 883	26982	29 704	32 480
Батыс Қазақстан	29 000	29 000	28415	25 826	18 824
Қарағанды	11 581	18 136	11940	16 693	19 290
Қостанай	24 450	14 543	15542	16 342	18 353
Павлодар	28 466	28 571	20702	...	26 479
Солтүстік Қазақстан	12 733	14 697	14324	16 510	18 344
Шығыс Қазақстан	29 895	27 846	22049	26 508	26 487

4.57 2016 жылы сұлыны өткізу бағасы Цены реализации на овес в 2016 году

тоннасына теңгемен	в тенге за тонну					
	Қаңтар Январь	Ақпан Февраль	Наурыз Март	Сәуір Апрель	Мамыр Май	Маусым Июнь
Қазақстан Республикасы	19 585	19 631	19 534	19 708	19 808	20 091
Ақмола	...	22 353	21 729	22 674	22 674	22 674
Алматы	32 754	32 754	32 754	32 754	32 754	29 013
Батыс Қазақстан
Қарағанды	18 628	18 864	18 864	18 864	18 864	19 734
Қостанай	18 269	18 373	18 363	18 363	18 542	18 650
Павлодар	22 657	28 480
Солтүстік Қазақстан	18 141	18 022	...	18 099	18 199	18 262
Шығыс Қазақстан	27 126	27 126	27 126	27 126	27 182	27 182
Жалғасы						Продолжение
	Шілде Июль	Тамыз Август	Қыркүйек Сентябрь	Қазан Октябрь	Қараша Ноябрь	Желтоқсан Декабрь
Қазақстан Республикасы	20 076	20 140	20 220	20 125	20 113	20 019
Ақмола	...	22 674	22 832	23 517	23 333	22 858
Алматы	29 013	29 013	32 754	32 754	32 754	32 754
Батыс Қазақстан	18 824	18 824	...
Қарағанды	19 734	19 734	19 727	19 218	18 907	18 474
Қостанай	18 663	18 829	18 748	18 176	18 029	18 029
Павлодар	28 480	28 480	28 480	28 480	28 480	28 480
Солтүстік Қазақстан	18 226	18 226	...	18 337	18 639	18 676
Шығыс Қазақстан	26 487	25 964

4.58 Қарақұмықты өткізу бағасы Цены реализации на гречиху

тоннасына теңгемен	в тенге за тонну				
	2012	2013	2014	2015	2016
Кезең соңына На конец периода					
Қазақстан Республикасы	72 331	64 108	33 157	58 952	85 265
Алматы	90 000	40 000	64 110	51 759	49 598
Қостанай	44 000	44 721	28 983	...	51 327
Павлодар	80 000	80 000	...	69 439	101 753
Солтүстік Қазақстан	103 923	53 821
Шығыс Қазақстан	60 667	44 264	39 076	44 924	62 710

Жалғасы	Продолжение				
	2012	2013	2014	2015	2016
Жылына орта есеппен В среднем за год					
Қазақстан Республикасы	72 910	68 569	32 607	44 316	75 994
Алматы	90 000	54 195	51 977	52 020	49 528
Қостанай	43 680	44 721	26 917	36 696	48 513
Павлодар	84 692	80 000	27 081	44 572	88 577
Солтүстік Қазақстан	104 204	53 821	64 655	63 246	76 802
Шығыс Қазақстан	61 720	56 707	34 641	40 321	60 545

4.59 2016 жылы қарақұмықты өткізу бағасы Цены реализации на гречиху в 2016 году

тоннасына теңгемен	в тенге за тонну					
	Қаңтар Январь	Ақпан Февраль	Наурыз Март	Сәуір Апрель	Мамыр Май	Маусым Июнь
Қазақстан Республикасы	70 980	71 765	71 985	73 288	75 754	75 889
Алматы	47 917	47 917	47 917	47 917	49 598	49 598
Қостанай	48 007	48 007	...	45 694
Павлодар	81 596	82 902	82 902	85 344	89 767	89 767
Солтүстік Қазақстан	77 194	76 732
Шығыс Қазақстан	57 750	57 944	58 533	58 621	58 755	59 151

Жалғасы	Продолжение					
	Шілде Июль	Тамыз Август	Қыркүйек Сентябрь	Қазан Октябрь	Қараша Ноябрь	Желтоқсан Декабрь
Қазақстан Республикасы	76 835	76 835	76 491	76 628	76 222	85 265
Алматы	49 598	49 598	49 598	49 598	49 598	49 598
Қостанай	45 694	45 694	45 694	50 559	51 327	51 327
Павлодар	...	89 767	89 767	...	85 624	101 753
Солтүстік Қазақстан
Шығыс Қазақстан	61 678	...	60 758	60 786	62 398	62 710

4.60 Күрішті өткізу бағасы Цены реализации на рис

тоннасына теңгемен	в тенге за тонну				
	2012	2013	2014	2015	2016
Кезең соңына На конец периода					
Қазақстан Республикасы	36 756	37 827	45 994	59 014	57 781
Алматы	35 070	35 022	39 908	43 485	44 107
Қызылорда	34 899	34 967	45 352	49 958	48 149
Оңтүстік Қазақстан	41 833	45 826	52 436
Жылына орта есеппен В среднем за год					
Қазақстан Республикасы	36 808	37 230	41 066	58 423	60 916
Алматы	33 960	35 057	37 900	42 796	44 356
Қызылорда	34 728	34 887	41 443	49 318	48 092
Оңтүстік Қазақстан	42 937	44 075	46 128	90 000	96 716

4.61 2016 жылы күрішті өткізу бағасы Цены реализации на рис в 2016 году

тоннасына теңгемен	в тенге за тонну					
	Қаңтар Январь	Ақпан Февраль	Наурыз Март	Сәуір Апрель	Мамыр Май	Маусым Июнь
Қазақстан Республикасы	66 992	67 010	66 944	66 944	67 071	67 084
Алматы	43 485	43 485	43 485	43 485	43 485	43 485
Қызылорда	47 675	47 710	47 580	47 580	47 828	47 854
Оңтүстік Қазақстан

Жалғасы	Продолжение					
	Шілде Июль	Тамыз Август	Қыркүйек Сентябрь	Қазан Октябрь	Қараша Ноябрь	Желтоқсан Декабрь
Қазақстан Республикасы	67 540	67 540	57 782	57 742	57 708	57 781
Алматы	43 485	...	43 485	44 633	44 776	44 107
Қызылорда	48 740	48 740	48 421	47 845	47 717	48 149
Оңтүстік Қазақстан	88 318	88 318	88 318	...

4.62 Күнбағыс тұқымын өткізу бағасы
Цены реализации на семена подсолнечника

тоннасына теңгемен	в тенге за тонну				
	2012	2013	2014	2015	2016
Кезең соңына На конец периода					
Қазақстан Республикасы	61 291	69 812	55 413	67 016	86 148
Ақмола	61 968	57 748	...	70 584	...
Ақтөбе	41 616	58 909	56 522
Алматы	58 684	54 188	...	62 732	98 168
Батыс Қазақстан	55 868	51 560	71 127
Қостанай	50 420	97 532	...	56 773	73 824
Оңтүстік Қазақстан	88 850	88 761	...	107 638	102 348
Павлодар	50 000	68 750	...	57 491	84 477
Солтүстік Қазақстан	85 485	72 490	63 732	64 568	85 192
Шығыс Қазақстан	62 029	53 015	48 003	66 916	88 075
Жылына орта есеппен В среднем за год					
Қазақстан Республикасы	60 570	72 099	57 781	61 426	84 783
Ақмола	66 035	71 480	55 625	45 938	86 485
Ақтөбе	40 568	58 909	58 275	...	79 481
Алматы	58 168	54 175	54 188	62 242	98 054
Батыс Қазақстан	53 965	54 552	49 466	47 810	66 005
Қостанай	49 162	101 034	59 039	52 592	70 123
Оңтүстік Қазақстан	85 094	92 569	98 214	96 150	104 580
Павлодар	50 016	59 252	48 348	52 740	80 936
Солтүстік Қазақстан	99 548	73 033	66 308	53 726	76 825
Шығыс Қазақстан	57 074	66 500	47 069	53 748	86 824

4.63 2016 жылы күнбағыс тұқымын өткізу бағасы
Цены реализации на семена подсолнечника в 2016 году

тоннасына теңгемен	в тенге за тонну					
	Қаңтар Январь	Ақпан Февраль	Наурыз Март	Сәуір Апрель	Мамыр Май	Маусым Июнь
Қазақстан Республикасы	77 256	79 929	79 966	80 960	82 548	83 649
Ақмола	...	82 993
Ақтөбе	78 728	78 319	...
Алматы	94 584	94 584	94 584	94 584	98 168	98 168
Батыс Қазақстан	58 596
Қостанай	62 931	66 180	66 215	66 562	67 502	69 544
Оңтүстік Қазақстан	108 287	108 287
Павлодар	76 936	76 936	76 936	76 936	82 990	82 990
Солтүстік Қазақстан	74 112	74 112	...	75 270	75 270	...
Шығыс Қазақстан	80 183	82 352	82 446	85 060	86 177	88 225
Жалғасы						
	Шілде Июль	Тамыз Август	Қыркүйек Сентябрь	Қазан Октябрь	Қараша Ноябрь	Желтоқсан Декабрь
Қазақстан Республикасы	84 689	84 634	84 890	84 600	85 092	86 148
Ақмола	93 019	93 019
Ақтөбе	77 618	80 511	82 158	...
Алматы	98 168	98 168	98 168	98 168	98 168	98 168
Батыс Қазақстан	61 194	69 263	71 127
Қостанай	70 235	71 817	73 824
Оңтүстік Қазақстан	101 996	...	102 348
Павлодар	82 990	82 572	82 572	82 572	83 626	84 477
Солтүстік Қазақстан	...	75 270	78 635	...	75 885	85 192
Шығыс Қазақстан	87 857	87 875	87 875	88 442	88 549	88 075

4.64 Қырыққабатты өткізу бағасы
Цены реализации на капусту

тоннасына теңгемен	в тенге за тонну				
	2012	2013	2014	2015	2016
Кезең соңына на Конец периода					
Қазақстан Республикасы	38 242	38 519	43 434	52 248	42 006
Ақмола	43 643	45 176	45 046	55 615	50 827
Ақтөбе	49 500	47 244	32 733	51 726	50 892

Жалғасы	Продолжение				
	2012	2013	2014	2015	2016
Алматы	31 623	29 155	38 730	44 721	...
Атырау	58 340	56 911	58 047
Батыс Қазақстан	43 164	41 353	48 988	50 830	56 360
Жамбыл	30 492	29 421	...	38 341	...
Қарағанды	29 254	34 579	38 324
Қостанай	48 673	31 016	55 374	51 013	34 740
Қызылорда	48 077	49 333
Маңғыстау	96 973	...
Оңтүстік Қазақстан	43 051	40 266	34 743	24 597	...
Павлодар	30 000	30 000	65 000	45 887	44 678
Солтүстік Қазақстан	54 681	56 579	...	51 339	41 454
Шығыс Қазақстан	37 229	39 622	45 348	45 321	43 421
Жылына орта есеппен В среднем за год					
Қазақстан Республикасы	34 222	40 827	40 231	51 057	45 564
Ақмола	36 012	49 606	40 886	50 426	54 364
Ақтөбе	42 574	50 903	38 676	46 864	49 675
Алматы	31 381	31 232	32 072	37 052	70 793
Атырау	58 310	56 474	63 518	74 138	58 976
Батыс Қазақстан	42 127	42 994	48 496	52 445	56 209
Жамбыл	29 202	29 400	33 424	40 307	37 248
Қарағанды	26 343	34 579	27 338	56 049	46 572
Қостанай	46 694	34 170	44 038	50 114	37 034
Қызылорда	47 880	49 437
Маңғыстау	26 447	93 287
Оңтүстік Қазақстан	41 453	44 056	36 055	...	15 471
Павлодар	15 627	30 000	56 226	47 222	44 914
Солтүстік Қазақстан	46 637	58 495	52 700	57 433	44 282
Шығыс Қазақстан	35 353	54 937	44 593	43 847	43 830

4.65 2016 жылы қырыққабатты өткізу бағасы Цены реализации на капусту в 2016 году

тоннасына теңгемен

в тенге за тонну

	Қаңтар Январь	Ақпан Февраль	Наурыз Март	Сәуір Апрель	Мамыр Май	Маусым Июнь
Қазақстан Республикасы	47 864	47 806	47 783	47 808	47 759	47 759
Ақмола	56 999	56 999	56 999	56 999
Ақтөбе	52 948	52 948
Алматы
Атырау
Батыс Қазақстан	52 413	52 413	53 626	58 851
Жамбыл	38 886
Қарағанды	48 758
Қостанай	44 872	45 212	45 212	45 212	44 872	44 872
Маңғыстау
Оңтүстік Қазақстан	18 377	...
Павлодар	45 572	45 093	45 093	45 093	45 093	45 093
Солтүстік Қазақстан	45 877	45 877
Шығыс Қазақстан	44 383	44 143	44 015	44 015	44 015	...

Жалғасы

Продолжение

	Шілде Июль	Тамыз Август	Қыркүйек Сентябрь	Қазан Октябрь	Қараша Ноябрь	Желтоқсан Декабрь
Қазақстан Республикасы	49 154	49 120	46 206	42 448	42 219	42 006
Ақмола	...	63 979	59 176	51 151	50 827	50 827
Ақтөбе	...	54 286	47 185	47 988	50 483	50 892
Алматы	63 496	63 496
Атырау	...	60 196	58 087	59 725	58 513	58 047
Батыс Қазақстан	54 773	55 375	56 068	57 316	54 976	56 360
Жамбыл	...	40 656	36 938	36 938	36 938	...
Қарағанды	45 374	41 000	41 000	38 324
Қостанай	...	45 545	44 474	36 342	33 802	34 740
Маңғыстау	94 268	91 403	94 320	93 203
Оңтүстік Қазақстан	14 405	...	14 442	14 442
Павлодар	48 030	44 812	43 965	43 965	42 730	44 678
Солтүстік Қазақстан	45 877	41 454	41 454	41 454
Шығыс Қазақстан	49 230	46 751	43 111	41 283	41 958	43 421

4.66 Асханалық сәбізді өткізу бағасы Цены реализации на морковь столовую

тоннасына теңгемен	в тенге за тонну				
	2012	2013	2014	2015	2016
Кезең соңына На конец периода					
Қазақстан Республикасы	56 506	52 259	59 906	53 874	50 038
Ақмола	64 807	51 844	...	63 680	68 208
Ақтөбе	58 723	56 273	54 369	61 237	65 129
Алматы	58 326	59 439	...	74 833	...
Атырау	68 830	66 000	67 815
Батыс Қазақстан	79 462	65 935	79 755	66 909	87 672
Жамбыл	25 000	26 458	...	48 700	40 460
Қарағанды	27 184	39 241	38 533
Қостанай	59 001	54 456	70 974	55 813	50 418
Қызылорда	52 027	54 091
Оңтүстік Қазақстан	46 474	42 899	...	68 525	...
Павлодар	30 000	30 000	38 653	34 632	35 290
Солтүстік Қазақстан	70 692	62 037	70 169	48 603	60 690
Шығыс Қазақстан	57 327	53 155	59 850	53 611	44 098
Жылына орта есеппен В среднем за год					
Қазақстан Республикасы	51 288	55 966	57 313	56 185	49 795
Ақмола	57 290	64 849	56 051	62 531	69 199
Ақтөбе	52 870	56 273	54 564	58 238	62 600
Алматы	60 404	54 476	62 145	65 080	63 586
Атырау	73 304	67 431	65 404	68 559	65 598
Батыс Қазақстан	78 159	67 518	80 596	67 166	80 212
Жамбыл	23 292	26 392	41 653	47 562	40 202
Қарағанды	34 715	39 241	31 434	43 310	42 342
Қостанай	56 489	55 577	68 921	57 550	49 788
Қызылорда	51 696	53 859	49 251
Оңтүстік Қазақстан	46 246	45 144	49 179	64 367	43 153
Павлодар	25 360	30 000	43 834	38 432	36 842
Солтүстік Қазақстан	62 922	64 206	67 402	60 964	58 648
Шығыс Қазақстан	47 702	53 177	55 443	55 088	45 564

4.67 2016 жылы асханалық сәбізді өткізу бағасы Цены реализации на морковь столовую в 2016 году

тоннасына теңгемен	в тенге за тонну					
	Қаңтар Январь	Ақпан Февраль	Наурыз Март	Сәуір Апрель	Мамыр Май	Маусым Июнь
Қазақстан Республикасы	50 001	49 531	49 899	49 824	49 827	50 263
Ақмола	68 424	68 424	68 424	68 424	68 424	70 640
Ақтөбе
Алматы
Атырау
Батыс Қазақстан	67 240	69 583	74 469	80 219	80 219	...
Жамбыл
Қарағанды
Қостанай	50 612	50 299	50 194	50 194	50 194	51 118
Қызылорда	40 262
Оңтүстік Қазақстан	43 528	43 528	43 528	43 528	43 528	...
Павлодар	36 022	35 177	36 042	37 365	37 404	38 682
Солтүстік Қазақстан	52 473	51 090	54 421	54 728	54 728	55 323
Шығыс Қазақстан	47 588	47 271	46 547	45 895	45 895	...
Жалғасы						Продолжение
	Шілде Июль	Тамыз Август	Қыркүйек Сентябрь	Қазан Октябрь	Қараша Ноябрь	Желтоқсан Декабрь
Қазақстан Республикасы	51 735	51 850	49 449	48 767	49 609	50 038
Ақмола	...	73 285	73 007	68 247	68 247	68 208
Ақтөбе	64 600	64 237	64 237	65 129
Алматы
Атырау	...	65 081	68 623	65 756	66 435	67 815
Батыс Қазақстан	83 536	84 494	72 558	80 685	85 631	87 672
Жамбыл	...	37 825	40 034	40 460	40 460	40 460
Қарағанды	40 035	38 823	38 823	38 533
Қостанай	50 194	53 615	52 122	48 918	49 304	50 418
Қызылорда	...	45 521	48 517	51 172	53 916	...

Жалғасы	Продолжение					
	Шілде Июль	Тамыз Август	Қыркүйек Сентябрь	Қазан Октябрь	Қараша Ноябрь	Желтоқсан Декабрь
Оңтүстік Қазақстан	...	43 906	42 981	42 981	42 981	...
Павлодар	38 682	39 571	34 454	32 699	35 265	35 290
Солтүстік Қазақстан	63 474	63 113	57 849	58 990	61 316	60 690
Шығыс Қазақстан	42 775	42 646	43 060	44 098

4.68 Басты пиязді өткізу бағасы Цены реализации на лук репчатый

тоннасына теңгемен	в тенге за тонну				
	2012	2013	2014	2015	2016
Кезең соңына на Конец периода					
Қазақстан Республикасы	39 280	32 799	43 785	41 941	37 835
Ақтөбе	44 000	49 107
Алматы	36 185	26 724	40 081	41 109	35 722
Атырау	62 041	60 866	58 658	...	48 833
Батыс Қазақстан	51 345	53 044	64 878
Жамбыл	32 711	26 207	...	36 927	...
Қостанай	75 085	62 504	78 404	77 610	...
Қызылорда	40 764	43 864	47 548
Оңтүстік Қазақстан	42 974	39 883	45 271	39 300	40 216
Шығыс Қазақстан	44 643	37 748	59 085	54 043	45 338
Жылына орта есеппен В среднем за год					
Қазақстан Республикасы	39 314	34 338	38 420	45 560	36 872
Ақтөбе	37 788	47 724	58 574
Алматы	36 602	25 319	35 189	40 925	34 423
Атырау	67 509	63 557	60 037	56 470	48 002
Батыс Қазақстан	50 727	53 753	58 345	68 100	64 651
Жамбыл	34 012	28 065	29 347	37 941	29 923
Қостанай	73 384	65 247	72 542	78 080	55 500
Қызылорда	40 489	43 558	44 527	...	57 845
Оңтүстік Қазақстан	42 237	41 927	44 242	48 078	39 684
Шығыс Қазақстан	39 814	37 379	46 879	56 755	41 617

4.69 2016 жылы басты пиязді өткізу бағасы Цены реализации на лук репчатый в 2016 году

тоннасына теңгемен	в тенге за тонну					
	Қаңтар Январь	Ақпан Февраль	Наурыз Март	Сәуір Апрель	Мамыр Май	Маусым Июнь
Қазақстан Республикасы	37 855	37 913	37 624	36 236	35 399	35 504
Алматы	35 959	36 346	36 215	34 745	32 680	32 939
Атырау
Батыс Қазақстан	62 801	62 224
Жамбыл	31 815	...	31 815	...
Қостанай	57 388	57 388
Қызылорда	59 161
Оңтүстік Қазақстан	36 573	36 573	36 573
Шығыс Қазақстан	50 127	49 048	46 649	38 026

Жалғасы	Продолжение					
	Шілде Июль	Тамыз Август	Қыркүйек Сентябрь	Қазан Октябрь	Қараша Ноябрь	Желтоқсан Декабрь
Қазақстан Республикасы	35 468	35 575	36 844	37 547	37 430	37 835
Алматы	31 491	...	33 539	35 892	35 722	35 722
Атырау	...	47 538	46 931	49 124	47 934	48 833
Батыс Қазақстан	...	62 224	65 140	64 878	64 878	64 878
Жамбыл	30 894	29 437	29 437	...
Қостанай	60 414	53 895	55 193	...
Қызылорда	...	59 161	59 161	57 009	57 009	...
Оңтүстік Қазақстан	38 748	38 748	41 095	40 790	40 338	40 216
Шығыс Қазақстан	39 808	40 870	45 338
Қызылорда	...	45 521	48 517	51 172	53 916	...
Оңтүстік Қазақстан	...	43 906	42 981	42 981	42 981	...
Павлодар	38 682	39 571	34 454	32 699	35 265	35 290

4.70 Асханалық қызылшаны өткізу бағасы Цены реализации на свеклу столовую

тоннасына теңгемен	в тенге за тонну				
	2012	2013	2014	2015	2016
Кезең соңына На конец периода					
Қазақстан Республикасы	53 044	52 677	55 806	52 329	48 753
Ақмола	58 560	62 357	68 375	67 722	75 239
Ақтөбе	49 749	49 553	51 857
Алматы	37 980
Атырау	58 990	58 283	71 129	...	53 731
Батыс Қазақстан	58 932	67 545	...	76 182	63 349
Қарағанды	30 391	49 107	34 123
Қостанай	54 845	58 255	67 940	62 632	51 535
Оңтүстік Қазақстан	40 644	42 418	...	20 000	...
Павлодар	34 641	34 641	...	36 316	39 442
Солтүстік Қазақстан	74 182	63 946	...	64 280	66 758
Шығыс Қазақстан	68 139	53 084	60 356	51 700	47 614
Жылына орта есеппен В среднем за год					
Қазақстан Республикасы	48 401	54 963	54 980	53 877	46 726
Ақмола	50 873	65 802	62 510	66 103	73 617
Ақтөбе	50 691	45 082	49 121	...	52 986
Алматы	48 377
Атырау	59 897	59 662	68 289	68 987	50 102
Батыс Қазақстан	59 003	67 489	82 753	76 746	68 268
Қарағанды	33 488	49 091	27 817	43 192	32 712
Қостанай	53 510	57 419	66 112	61 747	50 523
Оңтүстік Қазақстан	40 427	41 884	44 296	27 790	52 242
Павлодар	25 101	34 641	59 025	37 913	38 366
Солтүстік Қазақстан	70 373	71 264	69 607	69 755	63 623
Шығыс Қазақстан	52 243	52 387	61 097	55 749	42 963

4.71 2016 жылы асханалық қызылшаны өткізу бағасы Цены реализации на свеклу столовую в 2016 году

тоннасына теңгемен	в тенге за тонну					
	Қаңтар Январь	Ақпан Февраль	Наурыз Март	Сәуір Апрель	Мамыр Май	Маусым Июнь
Қазақстан Республикасы	47 888	47 755	47 172	46 102	45 637	44 990
Ақмола	73 509	73 509	74 300	73 509	73 509	73 509
Ақтөбе
Алматы
Атырау
Батыс Қазақстан	64 443	65 399	69 151	70 067	70 907	...
Қарағанды
Қостанай	54 642	54 642	54 490	54 490	54 490	54 829
Оңтүстік Қазақстан	44 609	44 609
Павлодар	38 731	38 609	38 609	38 122	38 581	38 075
Солтүстік Қазақстан	62 874	62 874	59 461
Шығыс Қазақстан	46 617	46 169	45 151	41 669	39 834	...
Жалғасы						
	Шілде Июль	Тамыз Август	Қыркүйек Сентябрь	Қазан Октябрь	Қараша Ноябрь	Желтоқсан Декабрь
Қазақстан Республикасы	45 131	46 938	46 237	46 367	47 433	48 753
Ақмола	73 509	75 483	75 483	72 647	73 728	75 239
Ақтөбе	...	51 857	52 855	52 855	55 467	51 857
Алматы	37 980
Атырау	...	40 863	52 945	52 603	52 545	53 731
Батыс Қазақстан	74 214	67 060	66 163	70 116	67 531	63 349
Қарағанды	32 719	32 314	32 314	34 123
Қостанай	53 264	53 666	55 132	48 702	49 525	51 535
Оңтүстік Қазақстан	49 368	...	54 635	54 635
Павлодар	38 075	38 132	38 287	38 287	38 287	39 442
Солтүстік Қазақстан	...	68 931	62 875	67 793	66 758	66 758
Шығыс Қазақстан	40 834	43 023	40 807	42 890	45 468	47 614

4.72 Картопты өткізу бағасы Цены реализации на картофель

тоннасына теңгемен

в тенге за тонну

	2012	2013	2014	2015	2016
Кезең соңына На конец периода					
Қазақстан Республикасы	48 054	45 347	55 429	50 977	47 406
Ақмола	55 615	42 776	67 226	54 293	58 893
Ақтөбе	56 420	44 828	52 495	60 291	60 670
Алматы	42 318	44 979	53 673	52 453	41 474
Атырау	65 968	70 704	...	68 171	69 747
Батыс Қазақстан	54 058	54 633	58 137	50 658	...
Жамбыл	51 614	48 427	...	48 828	42 947
Қарағанды	35 773	39 457	46 270	46 445	42 836
Қостанай	56 019	49 626	63 708	58 697	48 536
Қызылорда	53 419	51 676	55 563	...	66 867
Оңтүстік Қазақстан	47 345	49 837	55 319	48 515	46 919
Павлодар	44 844	35 220	53 450	40 064	40 465
Солтүстік Қазақстан	62 863	48 712	53 576	40 384	41 638
Шығыс Қазақстан	52 974	50 116	60 594	49 723	47 362
Жылына орта есеппен В среднем за год					
Қазақстан Республикасы	46 039	49 262	52 088	51 626	46 534
Ақмола	48 394	55 175	62 237	57 072	59 340
Ақтөбе	55 498	45 857	47 796	60 566	59 138
Алматы	40 089	44 963	51 643	51 177	42 756
Атырау	70 237	69 795	66 754	66 647	69 488
Батыс Қазақстан	55 800	57 622	52 832	54 618	50 306
Жамбыл	52 488	48 336	64 169	49 755	41 739
Қарағанды	33 252	41 840	39 497	47 592	40 880
Қостанай	55 292	47 961	58 322	57 259	45 829
Қызылорда	53 029	51 749	53 147	50 749	55 226
Оңтүстік Қазақстан	46 964	53 620	54 589	53 670	46 850
Павлодар	30 170	43 921	49 642	44 482	36 179
Солтүстік Қазақстан	61 291	52 051	50 821	43 593	41 632
Шығыс Қазақстан	49 428	46 784	57 119	51 170	44 051

4.73 2016 жылы картопты өткізу бағасы Цены реализации на картофель в 2016 году

тоннасына теңгемен

в тенге за тонну

	Қаңтар Январь	Ақпан Февраль	Наурыз Март	Сәуір Апрель	Мамыр Май	Маусым Июнь
Қазақстан Республикасы	48 434	48 407	47 906	46 864	46 685	46 724
Ақмола	60 796	60 307	61 180	60 741	60 210	60 274
Ақтөбе	...	58 048	58 048	57 086	56 545	...
Алматы	49 457	49 457	48 399	47 520	47 225	47 149
Атырау
Батыс Қазақстан	50 058	50 058	49 326	49 326	49 326	...
Жамбыл	40 306	...	40 306
Қарағанды	42 517	42 912	42 270	40 678	40 708	40 771
Қостанай	50 876	50 444	49 740	47 859	48 110	48 528
Қызылорда	44 544	44 544
Оңтүстік Қазақстан	46 620	46 620	46 620	46 620	46 620	...
Павлодар	37 314	37 249	36 260	36 012	35 163	34 794
Солтүстік Қазақстан	41 047	41 047	40 262	41 333	40 747	40 271
Шығыс Қазақстан	47 881	47 426	46 506	44 502	44 007	44 117

Жалғасы

Продолжение

	Шілде Июль	Тамыз Август	Қыркүйек Сентябрь	Қазан Октябрь	Қараша Ноябрь	Желтоқсан Декабрь
Қазақстан Республикасы	47 097	47 621	45 938	45 105	46 060	47 406
Ақмола	60 274	59 772	58 771	57 301	57 575	58 893
Ақтөбе	...	60 186	60 314	57 633	60 517	60 670
Алматы	47 456	43 702	43 702	43 477	41 232	41 474
Атырау	72 914	72 016	70 077	68 336	69 747	69 747
Батыс Қазақстан	...	53 209	51 094	49 943	52 088	...
Жамбыл	...	42 030	42 030	41 734	41 734	42 947
Қарағанды	41 906	42 088	40 345	39 165	40 762	42 836
Қостанай	47 993	50 263	46 306	44 354	45 881	48 536
Қызылорда	51 455	54 710	56 288	66 867

Жалғасы	Продолжение					
	Шілде Июль	Тамыз Август	Қыркүйек Сентябрь	Қазан Октябрь	Қараша Ноябрь	Желтоқсан Декабрь
Оңтүстік Қазақстан	46 620	...	46 919	46 919	46 919	46 919
Павлодар	34 794	35 537	34 035	34 848	38 809	40 465
Солтүстік Қазақстан	...	42 804	39 800	42 763	44 120	41 638
Шығыс Қазақстан	44 117	46 631	44 049	43 429	44 395	47 362

4.74 Ірі қара мал етін өткізу бағасы*
Цены реализации на мясо скота крупного рогатого*

тоннасына теңгемен	в тенге за тонну				
	2012	2013	2014	2015	2016
Кезең соңына На конец периода					
Қазақстан Республикасы	399 127	410 595	399 064	438 852	474 276
Ақмола	389 177	403 595	402 212	414 313	442 945
Ақтөбе	458 832	507 638	464 716	495 937	579 623
Алматы	445 848	483 719	493 367	512 869	526 618
Атырау	450 298	459 791	476 815	477 275	430 090
Батыс Қазақстан	389 796	390 048	403 681	445 064	458 479
Жамбыл	326 394	389 896	680 617	660 487	621 437
Қарағанды	419 755	463 646	461 874	477 812	597 885
Қостанай	393 896	409 813	386 345	386 774	449 465
Қызылорда	320 980	327 519	396 313	578 444	550 130
Оңтүстік Қазақстан	438 391	456 621	484 037	496 255	502 384
Павлодар	424 807	388 054	409 922	444 068	517 164
Солтүстік Қазақстан	379 147	367 358	409 058	496 637	440 882
Шығыс Қазақстан	423 484	528 191	463 051	474 611	474 156
Жылына орта есеппен В среднем за год					
Қазақстан Республикасы	383 355	417 106	398 978	434 800	468 229
Ақмола	374 828	406 117	405 462	410 962	432 660
Ақтөбе	449 905	509 788	474 421	488 823	575 167
Алматы	413 700	480 800	492 936	520 658	521 784
Атырау	445 403	458 127	478 879	478 848	424 435
Батыс Қазақстан	381 702	394 439	399 159	443 554	447 617
Жамбыл	308 175	378 037	686 914	657 154	620 449
Қарағанды	418 972	459 802	455 473	479 679	591 270
Қостанай	366 913	419 333	381 292	381 945	441 683
Қызылорда	319 300	325 915	339 399	601 457	553 300
Оңтүстік Қазақстан	423 590	453 108	494 066	505 334	499 021
Павлодар	412 358	413 826	396 921	462 178	487 550
Солтүстік Қазақстан	390 763	371 326	393 831	470 964	452 448
Шығыс Қазақстан	396 574	534 912	464 053	475 087	474 629

* *Тірілей салмақта.
В живом весе.*

4.75 2016 жылы ірі қара мал етін өткізу бағасы*
Цены реализации на мясо скота крупного рогатого в 2016 году*

тоннасына теңгемен	в тенге за тонну					
	Қаңтар Январь	Ақпан Февраль	Наурыз Март	Сәуір Апрель	Мамыр Май	Маусым Июнь
Қазақстан Республикасы	453 779	459 884	462 430	465 324	467 556	468 027
Ақмола	413 484	419 428	428 784	431 701	430 048	432 589
Ақтөбе	572 973	572 286	572 838	572 551	574 031	574 445
Алматы	514 118	514 274	516 942	521 621	528 884	522 027
Атырау	421 803	421 803	421 807	422 266	424 396	423 819
Батыс Қазақстан	435 491	440 796	440 289	440 538	442 626	443 103
Жамбыл	621 335	621 335	621 335	621 335	619 892	619 892
Қарағанды	523 119	589 848	593 087	594 036	594 817	596 209
Қостанай	422 907	430 382	433 382	437 128	442 190	445 947
Қызылорда	536 119	552 611	555 807	556 709	555 154	555 154
Оңтүстік Қазақстан	492 835	496 822	496 822	497 391	497 391	499 865
Павлодар	485 006	487 685	485 618	487 361	487 596	472 473
Солтүстік Қазақстан	443 964	447 695	448 264	452 971	452 930	455 014
Шығыс Қазақстан	468 917	469 889	475 543	475 463	477 574	476 020

Жалғасы

Продолжение

	Шілде Июль	Тамыз Август	Қыркүйек Сентябрь	Қазан Октябрь	Қараша Ноябрь	Желтоқсан Декабрь
Қазақстан Республикасы	470 501	470 847	471 016	473 932	477 079	474 276
Ақмола	431 471	431 471	436 573	442 696	442 945	442 945
Ақтөбе	572 426	572 647	574 412	577 344	581 759	579 623
Алматы	528 535	527 343	526 136	518 033	520 372	526 618
Атырау	423 819	424 827	425 060	423 490	423 490	430 090
Батыс Қазақстан	445 699	448 267	449 206	450 379	451 716	458 479
Жамбыл	619 892	619 892	619 892	619 892	619 892	621 437
Қарағанды	597 722	597 834	598 065	597 807	597 822	597 885
Қостанай	449 996	451 141	446 438	448 589	454 920	449 465
Қызылорда	556 646	556 827	556 833	557 001	549 671	550 130
Оңтүстік Қазақстан	499 673	495 244	502 318	505 285	500 984	502 384
Павлодар	479 382	473 691	486 196	501 210	506 248	517 164
Солтүстік Қазақстан	455 673	458 288	457 565	457 312	456 731	440 882
Шығыс Қазақстан	475 902	474 624	475 487	474 281	475 688	474 156

* Тірілей салмақта.
В живом весе.

4.76 Жылқы етін өткізу бағасы* Цены реализации на мясо лошадей*

тоннасына теңгемен

в тенге за тонну

	2012	2013	2014	2015	2016
Кезең соңына На конец периода					
Қазақстан Республикасы	490 762	491 254	552 735	559 312	562 375
Ақмола	361 766	355 871	563 886	525 096	593 031
Ақтөбе	564 271	617 008	582 211	542 757	499 037
Алматы	542 355	600 498	653 652	575 890	642 344
Атырау	435 382	470 582	438 075	486 888	514 816
Батыс Қазақстан	447 167	462 076	466 585	479 748	477 780
Жамбыл	405 794	580 672	781 816	700 529	603 772
Қарағанды	464 678	506 974	532 174	557 223	628 229
Қостанай	408 022	565 013	493 383	544 042	536 845
Қызылорда	660 191	443 958	548 004	662 728	592 489
Маңғыстау	392 483	425 119	485 756	601 392	610 394
Оңтүстік Қазақстан	529 225	528 166	546 646	596 138	575 655
Павлодар	502 559	462 458	564 236	527 532	544 535
Солтүстік Қазақстан	560 301	394 208	599 978
Шығыс Қазақстан	505 536	565 182	564 916	532 884	560 763
Жылына орта есеппен В среднем за год					
Қазақстан Республикасы	472 437	491 378	541 947	567 288	555 679
Ақмола	357 533	353 741	582 351	513 359	584 068
Ақтөбе	522 089	588 615	618 837	544 517	491 684
Алматы	479 427	581 259	643 633	611 988	641 041
Атырау	422 274	463 806	473 632	469 333	507 255
Батыс Қазақстан	428 126	462 076	456 122	475 977	476 906
Жамбыл	375 305	573 300	793 679	700 529	603 772
Қарағанды	453 570	488 712	524 293	557 048	621 912
Қостанай	395 636	561 970	468 696	529 316	528 400
Қызылорда	659 267	441 583	472 792	697 656	578 113
Оңтүстік Қазақстан	380 585	398 967	461 654	579 864	605 615
Маңғыстау	492 948	529 519	544 417	596 138	579 006
Павлодар	484 114	486 105	541 554	545 809	529 477
Солтүстік Қазақстан	584 210	420 713	576 759	533 750	602 967
Шығыс Қазақстан	482 104	564 285	564 835	534 873	556 549

* Тірілей салмақта.
В живом весе.

4.77 2016 жылы жылқы етін өткізу бағасы*
Цены реализации на мясо лошадей в 2016 году*

тоннасына теңгемен	в тенге за тонну					
	Қаңтар Январь	Ақпан Февраль	Наурыз Март	Сәуір Апрель	Мамыр Май	Маусым Июнь
Қазақстан Республикасы	551 499	554 965	551 654	553 217	553 029	554 978
Ақмола	578 146	573 136	568 711	568 711	581 293	593 006
Ақтөбе	482 408	487 638	488 506	488 506	494 266	494 568
Алматы	636 108	636 108	629 824	639 037	649 933	652 229
Атырау	501 356	512 509	506 183	511 921	501 020	499 728
Батыс Қазақстан	465 950	477 681	477 353	477 938	477 956	478 152
Жамбыл	603 772	603 772	603 772	603 772	603 772	603 772
Қарағанды	578 699	617 968	622 507	626 841	627 795	628 215
Қостанай	531 940	529 445	527 356	527 715	527 055	524 255
Қызылорда	580 440	580 123	580 382	581 788	578 975	578 975
Маңғыстау	603 402	603 402	607 072	605 152	604 347	604 347
Оңтүстік Қазақстан	578 859	578 859	578 859	578 859	578 859	578 859
Павлодар	521 251	515 947	513 387	515 084	508 871	516 981
Солтүстік Қазақстан	647 158	647 435	606 539	606 539	602 680	602 680
Шығыс Қазақстан	553 903	554 165	553 805	555 598	556 948	556 555

Жалғасы	Продолжение					
	Шілде Июль	Тамыз Август	Қыркүйек Сентябрь	Қазан Октябрь	Қараша Ноябрь	Желтоқсан Декабрь
Қазақстан Республикасы	554 400	555 182	557 139	557 387	557 788	562 375
Ақмола	593 006	585 881	585 759	582 988	576 560	593 031
Ақтөбе	494 643	494 790	494 936	495 150	495 221	499 037
Алматы	642 007	648 746	645 110	633 352	642 389	642 344
Атырау	498 564	502 047	511 480	513 690	505 846	514 816
Батыс Қазақстан	477 160	477 188	478 700	478 848	477 721	477 780
Жамбыл	603 772	603 772	603 772	603 772	603 772	603 772
Қарағанды	629 386	629 040	629 040	629 351	630 033	628 229
Қостанай	526 271	528 465	528 655	527 536	533 063	536 845
Қызылорда	574 297	574 852	574 199	573 227	574 946	592 489
Маңғыстау	601 680	601 680	605 242	604 698	604 698	610 394
Оңтүстік Қазақстан	581 245	580 369	578 628	578 628	578 628	575 655
Павлодар	519 653	523 084	533 511	540 793	540 557	544 535
Солтүстік Қазақстан	602 547	601 360	600 142	600 142	600 142	599 978
Шығыс Қазақстан	555 034	555 046	554 823	557 404	559 490	560 763

* Тірілей салмақта.
В живом весе.

4.78 Қой етін өткізу бағасы*
Цены реализации на мясо овец*

тоннасына теңгемен	в тенге за тонну				
	2012	2013	2014	2015	2016
Кезең соңына На конец периода					
Қазақстан Республикасы	397 705	437 002	456 548	488 374	478 419
Ақмола	319 182	323 875	...	331 224	373 394
Ақтөбе	536 172	519 378	506 799	477 456	457 451
Алматы	469 844	503 320	503 464	495 677	446 520
Атырау	324 313	354 760	339 980	383 596	393 441
Батыс Қазақстан	392 371	399 878	420 662	426 626	450 777
Жамбыл	345 537	501 938	547 005	567 755	566 436
Қарағанды	347 377	389 488	409 389	411 444	456 447
Қостанай	408 395	471 746	...	427 158	497 276
Қызылорда	320 539	339 378	406 312	613 712	469 621
Маңғыстау	361 999	387 697	425 089	550 470	553 705
Оңтүстік Қазақстан	413 773	411 039	434 307	459 857	472 982
Павлодар	356 941	356 494	375 743	401 014	491 045
Солтүстік Қазақстан	537 462	550 000	487 780
Шығыс Қазақстан	456 672	465 569	471 129	443 576	444 818
Жылына орта есеппен В среднем за год					
Қазақстан Республикасы	379 074	419 410	452 139	491 983	478 698
Ақмола	315 067	323 875	420 999	345 188	371 206
Ақтөбе	524 480	523 404	519 516	480 199	451 341
Алматы	431 900	488 388	501 884	512 711	476 631
Атырау	304 470	346 995	350 225	382 218	394 641
Батыс Қазақстан	382 937	398 473	409 295	421 472	442 064
Жамбыл	327 049	473 573	543 881	575 899	561 390

Жалғасы	Продолжение				
	2012	2013	2014	2015	2016
Қарағанды	339 320	375 233	406 733	411 039	452 924
Қостанай	389 143	438 718	373 135	452 115	496 719
Қызылорда	319 019	338 073	361 973	612 810	464 699
Оңтүстік Қазақстан	351 817	359 904	408 230	544 193	563 819
Маңғыстау	375 343	413 309	438 741	465 031	469 698
Павлодар	353 466	362 927	360 248	401 155	491 763
Солтүстік Қазақстан	536 557	535 558	480 898	489 304	481 476
Шығыс Қазақстан	428 224	488 083	474 688	440 033	443 113

* Тірілей салмақта.
В живом весе.

4.79 2016 жылы қой етін өткізу бағасы* Цены реализации на мясо овец в 2016 году*

тоннасына теңгемен	в тенге за тонну					
	Қаңтар Январь	Ақпан Февраль	Наурыз Март	Сәуір Апрель	Мамыр Май	Маусым Июнь
Қазақстан Республикасы	472 780	476 312	476 973	478 260	478 906	478 900
Ақмола	371 688	369 460	369 460	369 460	369 460	365 905
Ақтөбе	436 583	443 917	447 173	446 246	450 597	450 526
Алматы	485 007	485 109	487 641	495 267	494 772	493 421
Атырау	394 837	394 161	390 664	391 282	391 757	392 591
Батыс Қазақстан	424 270	432 240	432 491	432 786	433 537	433 426
Жамбыл	558 494	558 494	558 494	558 494	558 494	559 737
Қарағанды	426 707	448 440	449 274	450 885	452 250	453 166
Қостанай	486 778	487 270	498 857	492 356	501 609	500 185
Қызылорда	466 677	466 720	463 635	462 869	463 070	463 229
Маңғыстау	571 849	569 352	573 144	576 317	572 294	570 303
Оңтүстік Қазақстан	467 016	467 016	467 016	467 988	467 988	467 988
Павлодар	473 225	482 566	482 566	499 733	495 767	492 730
Солтүстік Қазақстан	463 645	468 997	461 644	461 644	481 612	481 612
Шығыс Қазақстан	440 692	440 827	440 998	441 446	441 448	441 490

Жалғасы	Продолжение					
	Шілде Июль	Тамыз Август	Қыркүйек Сентябрь	Қазан Октябрь	Қараша Ноябрь	Желтоқсан Декабрь
Қазақстан Республикасы	479 947	480 027	479 848	480 203	480 512	478 419
Ақмола	373 394	373 394	373 394	373 394	373 394	373 394
Ақтөбе	450 227	456 477	453 426	454 045	454 927	457 451
Алматы	492 571	480 164	476 044	471 290	470 476	446 520
Атырау	395 014	398 206	398 741	397 941	397 130	393 441
Батыс Қазақстан	439 881	440 924	445 102	452 661	451 378	450 777
Жамбыл	559 737	561 074	563 575	563 575	563 575	566 436
Қарағанды	453 839	454 614	456 095	455 815	456 401	456 447
Қостанай	500 280	500 015	499 366	499 828	501 166	497 276
Қызылорда	463 317	462 906	463 226	463 718	468 855	469 621
Маңғыстау	573 722	563 742	555 255	554 575	551 936	553 705
Оңтүстік Қазақстан	465 905	472 673	472 673	473 142	473 879	472 982
Павлодар	508 987	491 402	492 774	491 730	491 045	491 045
Солтүстік Қазақстан	480 398	480 398	483 860	483 860	487 780	487 780
Шығыс Қазақстан	441 509	441 573	444 538	444 538	444 714	444 818

* Тірілей салмақта.
В живом весе.

4.80 Шошқа етін өткізу бағасы* Цены реализации на мясо свиней*

тоннасына теңгемен	в тенге за тонну				
	2012	2013	2014	2015	2016
Кезең соңына На конец периода					
Қазақстан Республикасы	381 518	359 005	435 084	401 690	482 626
Ақмола	372 400	329 400	461 376	396 799	494 581
Ақтөбе	632 456	240 733	281 823	395 466	459 753
Алматы	446 123	404 385	412 880	283 961	402 007
Батыс Қазақстан	390 228	396 814	398 811	504 838	427 823
Жамбыл	261 527	377 561	496 582	557 217	582 848
Қарағанды	384 803	414 482	445 331	418 439	425 037
Қостанай	350 435	303 578	405 746	381 216	437 044

Жалғасы	Продолжение				
	2012	2013	2014	2015	2016
Оңтүстік Қазақстан	518 069	471 718	400 104	414 608	...
Павлодар	421 258	449 064	...	489 932	...
Солтүстік Қазақстан	331 920	391 211	464 093
Шығыс Қазақстан	544 211	476 388	590 463	600 423	793 643
жылына орта есеппен в среднем за год					
Қазақстан Республикасы	389 833	349 885	420 576	409 919	465 722
Ақмола	396 598	339 673	436 545	407 494	461 101
Ақтөбе	553 566	260 139	275 103	376 167	455 201
Алматы	412 996	404 385	411 280	283 630	397 051
Батыс Қазақстан	365 444	392 559	390 858	522 194	413 983
Жамбыл	260 464	370 003	661 548	553 393	580 873
Қарағанды	405 529	388 099	439 736	417 689	422 043
Қостанай	350 435	258 895	366 011	401 832	416 378
Оңтүстік Қазақстан	510 049	475 048	454 017	414 608	...
Павлодар	416 314	451 015	402 997	542 657	770 995
Солтүстік Қазақстан	388 309	327 831	370 351	345 504	460 974
Шығыс Қазақстан	542 412	472 082	575 674	606 243	761 343

* Тірілей салмақта.
В живом весе.

4.81 2016 жылы шошқа етін өткізу бағасы* Цены реализации на мясо свиней в 2016 году*

тоннасына теңгемен	в тенге за тонну					
	Қаңтар Январь	Ақпан Февраль	Наурыз Март	Сәуір Апрель	Мамыр Май	Маусым Июнь
Қазақстан Республикасы	457 247	460 396	457 874	459 197	459 884	459 671
Ақмола	451 647	455 748	447 955	447 955	447 955	447 955
Ақтөбе	426 546	465 279	449 554	447 255	449 024	449 341
Алматы	395 034	395 064	395 154	395 163	395 162	395 163
Батыс Қазақстан	403 762	403 762	403 762	403 762	403 762	403 762
Жамбыл	571 128	571 128	571 128	582 848	582 848	582 848
Қарағанды	418 439	418 439	420 361	420 361	422 281	424 198
Қостанай	394 894	394 894	401 347	406 743	410 422	410 194
Павлодар	782 540	782 540	782 540	782 540	...	782 636
Солтүстік Қазақстан	464 476	466 637	460 577
Шығыс Қазақстан	733 176	727 186	745 097	745 097	745 097	748 151

Жалғасы	Продолжение					
	Шілде Июль	Тамыз Август	Қыркүйек Сентябрь	Қазан Октябрь	Қараша Ноябрь	Желтоқсан Декабрь
Қазақстан Республикасы	460 396	461 484	460 986	477 661	478 311	482 626
Ақмола	447 955	447 955	447 955	488 724	488 724	494 581
Ақтөбе	453 463	486 947	456 761	457 905	459 159	459 753
Алматы	395 161	395 164	395 161	402 007	402 006	402 007
Батыс Қазақстан	406 015	423 994	425 479	423 794	427 823	427 823
Жамбыл	582 848	582 848	582 848	582 848	582 848	582 848
Қарағанды	422 792	422 792	423 687	423 687	422 928	425 037
Қостанай	420 417	423 874	429 737	427 742	433 434	437 044
Павлодар	768 836	757 796	753 194	753 194
Солтүстік Қазақстан	461 804	453 648	453 648	464 093
Шығыс Қазақстан	748 151	757 306	757 306	757 941	760 455	793 643

* Тірілей салмақта.
В живом весе.

4.82 Құс етін өткізу бағасы* Цены реализации на мясо птицы*

тоннасына теңгемен	в тенге за тонну				
	2012	2013	2014	2015	2016
Кезең соңына На конец периода					
Қазақстан Республикасы	236 242	234 173	311 130	306 450	368 203
Ақмола	237 714	208 454	233 872	258 368	289 033
Ақтөбе	220 650	279 312	...	369 755	409 158
Алматы	150 291	176 692	324 587	234 814	315 037
Батыс Қазақстан	224 239	233 495	...	234 960	629 284
Қарағанды	196 316	199 574	474 676	493 311	537 040
Оңтүстік Қазақстан	232 135	209 137	411 565	410 646	485 945

Жалғасы	Продолжение				
	2012	2013	2014	2015	2016
Павлодар	553 335
Солтүстік Қазақстан	150 000	311 769	408 246
Шығыс Қазақстан	364 151	323 663	590 463	333 236	386 538
Жылына орта есеппен В среднем за год					
Қазақстан Республикасы	233 895	230 241	288 358	296 154	355 632
Ақмола	232 619	208 410	222 622	238 584	274 060
Ақтөбе	220 650	273 557	151 786	364 986	400 602
Алматы	149 825	179 379	301 567	283 267	311 577
Батыс Қазақстан	223 005	230 739	274 910	234 961	629 284
Қарағанды	190 240	200 720	428 370	472 389	512 087
Оңтүстік Қазақстан	253 674	223 692	410 462	389 531	468 268
Павлодар	597 696
Солтүстік Қазақстан	150 000	305 492	408 036
Шығыс Қазақстан	359 358	324 493	345 266	308 785	365 467

* Сойыс салмағында.
В убойном весе.

4.83 2016 жылы құс етін өткізу бағасы* Цены реализации на мясо птицы в 2016 году*

тоннасына теңгемен	в тенге за тонну					
	Қаңтар Январь	Ақпан Февраль	Наурыз Март	Сәуір Апрель	Мамыр Май	Маусым Июнь
Қазақстан Республикасы	334 164	337 106	342 037	344 214	343 586	353 273
Ақмола	258 368	258 368	263 065	263 065	263 065	263 065
Ақтөбе	369 755	377 225	377 225	377 225	377 225	409 158
Алматы	289 864	289 864	302 518	309 972	299 455	341 268
Батыс Қазақстан	629 284	629 284	629 284	629 284	629 284	629 284
Қарағанды	497 113	497 290	506 417	506 838	507 064	507 102
Оңтүстік Қазақстан	420 728	426 995	452 769	452 769	466 369	466 369
Павлодар	572 866	603 069	603 069	603 069	603 069	...
Солтүстік Қазақстан	372 868	380 480	385 389	385 389	385 389	400 541
Шығыс Қазақстан	340 552	346 220	342 168	345 089	348 445	353 833

Жалғасы	Продолжение					
	Шілде Июль	Тамыз Август	Қыркүйек Сентябрь	Қазан Октябрь	Қараша Ноябрь	Желтоқсан Декабрь
Қазақстан Республикасы	362 263	366 822	365 123	360 606	361 582	368 203
Ақмола	288 266	288 266	287 050	274 168	275 833	289 033
Ақтөбе	409 158	409 158	409 158	409 158	409 158	409 158
Алматы	321 192	...	315 037	315 037	315 037	315 037
Батыс Қазақстан	629 284	629 284	629 284	629 284	629 284	629 284
Қарағанды	507 163	515 622	515 654	515 659	515 680	537 040
Оңтүстік Қазақстан	466 369	485 945	485 945	485 945	485 945	485 945
Павлодар	603 150	603 150	603 150	553 335
Солтүстік Қазақстан	412 521	412 521	412 521	412 521	408 246	408 246
Шығыс Қазақстан	369 007	380 667	380 172	380 159	381 787	386 538

* Сойыс салмағында.
В убойном весе.

4.84 Сиырдың шикі сүтін өткізу бағасы Цены реализации на молоко сырое коровье

тоннасына теңгемен	в тенге за тонну				
	2012	2013	2014	2015	2016
Кезең соңына На конец периода					
Қазақстан Республикасы	69 040	72 459	81 664	79 014	89 286
Ақмола	74 904	76 197	87 944	85 721	99 362
Ақтөбе	56 807	62 626	61 900	72 485	81 333
Алматы	72 253	78 364	88 540	89 918	91 929
Атырау	152 144	160 712	...	165 058	145 183
Батыс Қазақстан	71 737	73 981	81 432	...	104 321
Жамбыл	65 448	71 296	78 087	74 573	86 485
Қарағанды	59 081	62 230	63 157	67 581	73 468
Қостанай	65 792	68 602	80 401	73 387	88 083
Қызылорда	70 076	65 536	87 118	87 469	89 838
Оңтүстік Қазақстан	60 899	60 177	62 230	72 978	76 527
Павлодар	64 151	62 095	62 977	68 530	76 115

Жалғасы	Продолжение				
	2012	2013	2014	2015	2016
Солтүстік Қазақстан	71 077	76 420	85 351	75 773	88 476
Шығыс Қазақстан	70 920	77 531	89 720	85 820	89 619
Жылына орта есеппен В среднем за год					
Қазақстан Республикасы	66 264	68 930	78 223	77 667	84 404
Ақмола	70 664	74 681	84 181	84 390	94 485
Ақтөбе	56 852	62 162	63 600	72 778	81 709
Алматы	69 698	73 604	83 920	85 323	91 275
Атырау	150 138	160 154	161 527	164 051	161 852
Батыс Қазақстан	71 727	72 329	76 709	91 642	97 095
Жамбыл	58 829	65 105	74 670	72 105	81 429
Қарағанды	54 050	57 463	59 067	63 556	67 553
Қостанай	63 407	65 233	76 463	73 309	77 823
Қызылорда	70 696	69 245	78 961	90 638	83 792
Оңтүстік Қазақстан	57 786	59 289	61 705	71 869	74 643
Павлодар	61 115	61 911	59 729	67 595	72 940
Солтүстік Қазақстан	69 048	69 873	83 674	74 699	84 891
Шығыс Қазақстан	67 029	72 506	81 977	83 119	86 765

4.85 2016 жылы сиырдың шикі сүтін өткізу бағасы Цены реализации на молоко сырое коровье в 2016 году

тоннасына теңгемен	в тенге за тонну					
	Қаңтар Январь	Ақпан Февраль	Наурыз Март	Сәуір Апрель	Мамыр Май	Маусым Июнь
Қазақстан Республикасы	82 282	82 683	83 994	84 491	83 958	83 286
Ақмола	92 684	92 868	94 996	95 279	94 283	93 318
Ақтөбе	83 361	84 417	83 620	83 620	80 638	80 375
Алматы	92 852	93 366	93 554	93 956	93 464	91 731
Атырау	177 898	157 126	156 961	156 933	167 777	165 482
Батыс Қазақстан	96 032	96 789	96 789	96 032	95 252	94 932
Жамбыл	85 078	86 996	85 382	83 265	79 257	78 669
Қарағанды	67 063	67 052	68 845	68 074	66 634	65 382
Қостанай	74 501	74 891	76 540	77 077	76 898	76 608
Қызылорда	79 053	83 559	83 559	83 559	83 559	83 559
Оңтүстік Қазақстан	75 799	75 684	74 150	74 303	74 510	74 060
Павлодар	70 761	71 757	75 030	75 362	73 432	72 259
Солтүстік Қазақстан	77 769	77 819	79 495	81 716	83 529	84 420
Шығыс Қазақстан	86 620	87 319	88 555	89 065	87 491	85 016

Жалғасы	Продолжение					
	Шілде Июль	Тамыз Август	Қыркүйек Сентябрь	Қазан Октябрь	Қараша Ноябрь	Желтоқсан Декабрь
Қазақстан Республикасы	82 787	83 121	84 495	85 952	87 844	89 286
Ақмола	93 259	93 188	94 365	95 166	97 728	99 362
Ақтөбе	80 475	80 819	81 549	83 382	81 201	81 333
Алматы	89 741	88 444	88 719	88 830	90 608	91 929
Атырау	161 658	157 997	161 097	163 220	166 410	145 183
Батыс Қазақстан	94 444	94 444	99 958	102 664	103 505	104 321
Жамбыл	78 243	78 275	79 225	79 709	82 401	86 485
Қарағанды	66 230	66 302	66 708	69 098	70 807	73 468
Қостанай	76 171	77 582	80 749	84 023	86 185	88 083
Қызылорда	83 559	83 559	83 559	83 559	85 121	89 838
Оңтүстік Қазақстан	72 231	72 753	72 946	74 667	76 106	76 527
Павлодар	71 657	71 722	72 313	73 042	75 321	76 115
Солтүстік Қазақстан	84 319	85 279	85 770	86 673	87 588	88 476
Шығыс Қазақстан	85 272	85 307	85 684	86 197	88 987	89 619

4.86 Биенің шикі сүтін өткізу бағасы Цены реализации на молоко сырое кобылье

тоннасына теңгемен	в тенге за тонну				
	2012	2013	2014	2015	2016
Кезең соңына На конец периода					
Қазақстан Республикасы	290 083	362 387	367 228	484 379	475 378
Ақмола	646 330	612 372
Ақтөбе	308 850	452 980	...	506 705	447 214
Алматы	250 000	250 000	250 000	273 861	250 000

Жалғасы	Продолжение				
	2012	2013	2014	2015	2016
Атырау	707 107
Батыс Қазақстан	274 955	306 582	399 875
Жамбыл	250 000	250 000
Қарағанды	350 000	374 166	390 177	415 370	332 470
Қостанай	350 000	404 051
Қызылорда	354 991
Маңғыстау	425 000	510 000
Оңтүстік Қазақстан	...	350 000
Павлодар	180 000	268 000	...	423 991	416 918
Шығыс Қазақстан	295 000	369 941	369 941	515 000	532 212
Жылына орта есеппен					
В среднем за год					
Қазақстан Республикасы	291 710	335 145	373 010	451 712	462 053
Ақмола	627 881	626 699
Ақтөбе	308 850	452 980	...	479 155	447 214
Алматы	294 870	250 000	250 000	258 586	259 361
Атырау	623 889
Батыс Қазақстан	256 006	290 651	392 467
Жамбыл	250 000	250 000
Қарағанды	381 862	364 844	375 178	411 116	332 470
Қостанай	356 949	402 672
Қызылорда	331 245
Маңғыстау	383 835	470 014
Оңтүстік Қазақстан	...	350 000
Павлодар	200 356	238 108	...	387 015	419 874
Шығыс Қазақстан	292 794	370 928	370 783	396 705	521 777

4.87 Түйенің шикі сүтін өткізу бағасы Цены реализации на молоко сырое верблюжье

тоннасына теңгемен	в тенге за тонну				
	2012	2013	2014	2015	2016
Кезең соңына					
На конец периода					
Қазақстан Республикасы	406 383	379 237	428 188	471 305	458 071
Ақмола	674 537	...
Ақтөбе	452 980	406 680	550 000	500 000	619 311
Алматы	313 000	317 400	...	270 705	270 705
Атырау	454 234	385 875	421 111	458 150	420 257
Батыс Қазақстан	314 643	344 674	499 900
Қызылорда	200 073	213 290	252 759	363 095	353 561
Маңғыстау	428 774	432 243	490 405	547 662	556 795
Оңтүстік Қазақстан	260 000	260 000	324 037	339 853	303 108
Жылына орта есеппен					
В среднем за год					
Қазақстан Республикасы	366 419	409 803	417 833	469 612	450 873
Ақмола	651 553	...
Ақтөбе	327 038	377 778	430 477	475 033	608 044
Алматы	335 503	332 991	...	270 705	270 708
Атырау	395 759	458 400	429 091	468 959	414 874
Батыс Қазақстан	298 972	325 709	492 493
Қызылорда	184 151	210 134	253 625	332 638	351 577
Маңғыстау	397 007	438 290	475 453	532 950	538 301
Оңтүстік Қазақстан	256 025	260 000	283 519	343 582	315 843

4.88 Тауық жұмыртқасын өткізу бағасы Цены реализации на яйца куриные

мың данасына теңгемен	в тенге за тыс. штук				
	2012	2013	2014	2015	2016
Кезең соңына					
На конец периода					
Қазақстан Республикасы	12 297	15 342	12 835	16 530	19 828
Ақмола	12 534	16 864	13 066	15 819	18 914
Ақтөбе	15 179	17 243	14 933
Алматы	12 136	16 241	14 312	18 538	20 333
Атырау	18 911	25 177
Батыс Қазақстан	11 746	15 448	12 189	16 827	19 795
Жамбыл	14 440	16 686	13 635

Жалғасы	Продолжение				
	2012	2013	2014	2015	2016
Қарағанды	11 550	12 802	11 324	13 514	18 637
Қостанай	11 455	14 832	12 460	17 729	21 604
Оңтүстік Қазақстан	12 966	17 265	12 311	11 920	12 854
Павлодар	13 795	16 067	13 881
Солтүстік Қазақстан	13 290	16 822	11 921	15 142	19 635
Шығыс Қазақстан	12 235	14 002	12 737	16 199	16 869
Жылына орта есеппен В среднем за год					
Қазақстан Республикасы	11 803	13 121	13 066	12 033	16 379
Ақмола	11 242	12 626	12 356	10 701	15 900
Ақтөбе	12 287	16 098	15 295
Алматы	12 303	13 870	13 931	14 644	18 452
Атырау	13 713	20 616
Батыс Қазақстан	12 199	12 391	11 486	12 888	16 753
Жамбыл	14 371	13 552	14 824
Қарағанды	11 138	12 240	11 542	10 039	15 174
Қостанай	10 345	12 768	12 405	11 519	16 293
Оңтүстік Қазақстан	13 045	13 438	12 764	11 543	12 282
Павлодар	13 795	12 474	12 616
Солтүстік Қазақстан	12 191	13 929	12 631	11 134	15 316
Шығыс Қазақстан	13 063	12 403	13 928	12 687	16 313

4.89 2016 жылы тауық жұмыртқасын өткізу бағасы Цены реализации на яйца куриные в 2016 году

мың данасына теңгемен

в тенге за тыс. штук

	Қаңтар Январь	Ақпан Февраль	Наурыз Март	Сәуір Апрель	Мамыр Май	Маусым Июнь
Қазақстан Республикасы	17 000	17 333	16 829	16 652	14 880	13 477
Ақмола	16 309	16 418	16 237	14 649	13 281	12 523
Алматы	19 080	18 830	18 744	19 854	18 624	16 622
Атырау	20 449	21 435	21 181	20 622	20 622	18 855
Батыс Қазақстан	17 468	18 430	18 366	17 823	16 507	15 315
Қарағанды	14 225	15 418	15 388	15 033	13 717	12 408
Қостанай	17 677	18 009	17 197	15 932	13 244	11 762
Оңтүстік Қазақстан	13 073	13 575	13 339	13 144	12 932	11 660
Солтүстік Қазақстан	16 651	16 706	15 868	15 797	13 723	11 849
Шығыс Қазақстан	16 199	16 199	16 199	16 892	16 892	16 072

Жалғасы	Продолжение					
	Шілде Июль	Тамыз Август	Қыркүйек Сентябрь	Қазан Октябрь	Қараша Ноябрь	Желтоқсан Декабрь
Қазақстан Республикасы	14 532	14 675	15 489	16 832	19 177	19 828
Ақмола	16 356	15 890	16 834	17 858	17 767	18 914
Алматы	16 812	17 631	17 463	17 641	20 273	20 333
Атырау	18 855	19 699	18 383	21 013	23 960	25 177
Батыс Қазақстан	14 744	14 813	14 773	16 203	18 367	19 795
Қарағанды	14 177	13 468	14 974	16 647	17 722	18 637
Қостанай	13 182	13 191	14 847	17 463	20 898	21 604
Оңтүстік Қазақстан	10 459	11 293	11 439	11 824	12 278	12 854
Солтүстік Қазақстан	11 966	13 242	13 777	15 718	17 037	19 635
Шығыс Қазақстан	15 828	15 828	15 828	15 828	16 869	16 869

4.90 Қойдан қырқылған жүнін өткізу бағасы Цены реализации на шерсть стриженую с овцы

тоннасына теңгемен

в тенге за тонну

	2012	2013	2014	2015	2016
Кезең соңына На конец периода					
Қазақстан Республикасы	153 809	153 468	161 296	178 597	211 626
Ақтөбе	19 397
Алматы	216 605	214 144	215 574	...	280 335
Атырау	160 714	23 709
Батыс Қазақстан	104 881	110 000
Жамбыл	170 294	213 175	227 596	...	375 123
Маңғыстау	34 897	35 890	36 064	...	40 000
Оңтүстік Қазақстан	45 349	42 571	39 555	19 073	37 434
Павлодар	30 000
Шығыс Қазақстан	113 000	39 664	39 664	29 770	31 052

Жалғасы	Продолжение				
	2012	2013	2014	2015	2016
Жылына орта есеппен В среднем за год					
Қазақстан Республикасы	149 483	155 809	162 870	172 792	202 999
Ақтөбе	19 401
Алматы	210 440	223 248	215 541	249 245	277 552
Атырау	160 714	31 581
Батыс Қазақстан	102 903	110 000
Жамбыл	170 294	201 262	236 647	264 430	328 619
Маңғыстау	33 632	35 265	35 961	...	39 319
Оңтүстік Қазақстан	45 100	44 041	39 780	19 123	41 751
Павлодар	30 000
Шығыс Қазақстан	113 000	69 809	39 664	29 770	31 052

4.91 2016 жылы қойдан қырқылған жүнін өткізу бағасы
Цены реализации на шерсть стриженую с овцы в 2016 году

мың данасына теңгемен

в тенге за тыс. штук

	Қаңтар Январь	Ақпан Февраль	Наурыз Март	Сәуір Апрель	Мамыр Май	Маусым Июнь
Қазақстан Республикасы	169 633	169 633	169 633	173 052	173 235	184 677
Ақтөбе	20 710
Алматы	244 271	244 271	246 040	274 061
Атырау	30 305	30 305
Жамбыл	260 059	260 059	260 059
Маңғыстау	624 500	...	624 500	624 500
Оңтүстік Қазақстан	47 813	47 813	47 813	47 813	47 813	47 813
Шығыс Қазақстан	31 052	31 052	31 052	31 052	31 052	31 052

Жалғасы

Продолжение

	Шілде Июль	Тамыз Август	Қыркүйек Сентябрь	Қазан Октябрь	Қараша Ноябрь	Желтоқсан Декабрь
Қазақстан Республикасы	211 074	212 045	211 945	211 945	211 877	211 626
Ақтөбе	20 710	19 397	19 397
Алматы	278 814	280 691	280 335	280 335	280 335	...
Атырау	28 901	23 709
Жамбыл	375 123
Маңғыстау	623 538	...	634 508	634 508
Оңтүстік Қазақстан	35 450	37 434	37 434	37 434	37 434	37 434
Шығыс Қазақстан	31 052	31 052	31 052	31 052	31 052	31 052

Ескерту: ауылшаруашылық өнімінің нақты түріне бағаның болмауы, ағымдағы айда оның өткізуде болмағандығын білдіреді немесе мәліметтер бір немесе екі кәсіпорынмен (құпиялы деректер) ұсынылған.

Примечание: отсутствие цены на конкретный вид сельхозпродукции означает, что в текущем месяце его реализация не производилась или данные представлены одним или двумя предприятием (данные конфиденциальные).

5. Орман шаруашылығының, ағаш дайындаудың өнімдері және осы саладағы қызметтері бағасының деңгейі мен серпіні
Уровень и динамика цен на продукцию лесного хозяйства, лесозаготовок и услуги в этих областях

5.1 Орман шаруашылығының, ағаш дайындаудың өнімдері және осы саладағы қызметтерге бағасының индексі
Индекс цен на продукцию лесного хозяйства, лесозаготовок и услуги в этих областях

пайызбен	в процентах				
	2012	2013	2014	2015	2016
Кезең соңына, өткен жылғы желтоқсанға					
На конец периода, к декабрю предыдущего года					
Қазақстан Республикасы	99,2	102,1	101,8	101,3	107,5
Ақмола	111,1	110,8	101,7	97,0	99,9
Ақтөбе	107,5	101,6	106,5	110,8	104,1
Алматы	94,1	101,5	101,4	100,0	112,7
Жамбыл	100,0	100,0	100,1	110,6	115,4
Қарағанды	104,5	100,0	103,1	101,6	110,9
Қостанай	103,2	103,9	102,7	112,1	102,0
Қызылорда	100,9	100,0	100,0	102,5	100,0
Оңтүстік Қазақстан	104,3	101,1	104,1	110,5	98,1
Павлодар	103,0	102,0	102,8	100,1	100,0
Солтүстік Қазақстан	101,9	100,6	103,3	100,0	102,9
Шығыс Қазақстан	102,5	108,5	102,5	101,9	105,2
Өткен жылға					
К предыдущему году					
Қазақстан Республикасы	100,6	101,0	102,2	101,3	106,7
Ақмола	114,5	104,2	109,7	98,6	98,7
Ақтөбе	102,9	105,5	106,8	104,8	106,8
Алматы	96,6	99,8	101,0	100,4	109,6
Жамбыл	100,4	100,1	100,0	109,7	116,4
Қарағанды	86,5	102,2	102,4	101,6	106,2
Қостанай	103,6	103,2	102,6	109,4	104,8
Қызылорда	100,1	100,8	100,0	102,5	100,0
Оңтүстік Қазақстан	103,2	102,1	101,8	106,4	106,0
Павлодар	104,5	101,0	104,0	100,0	100,1
Солтүстік Қазақстан	102,0	100,6	103,3	100,0	102,9
Шығыс Қазақстан	103,2	106,8	104,4	102,5	102,6

2016 жылы орман шаруашылығының, ағаш дайындаудың өнімдері және осы саладағы қызметтерге бағасының индексі
Индекс цен на продукцию лесного хозяйства, лесозаготовок и услуги в этих областях в 2016 году

кезең соңына, өткен жылғы желтоқсанға пайызбен

на конец периода, в процентах к декабрю предыдущего года

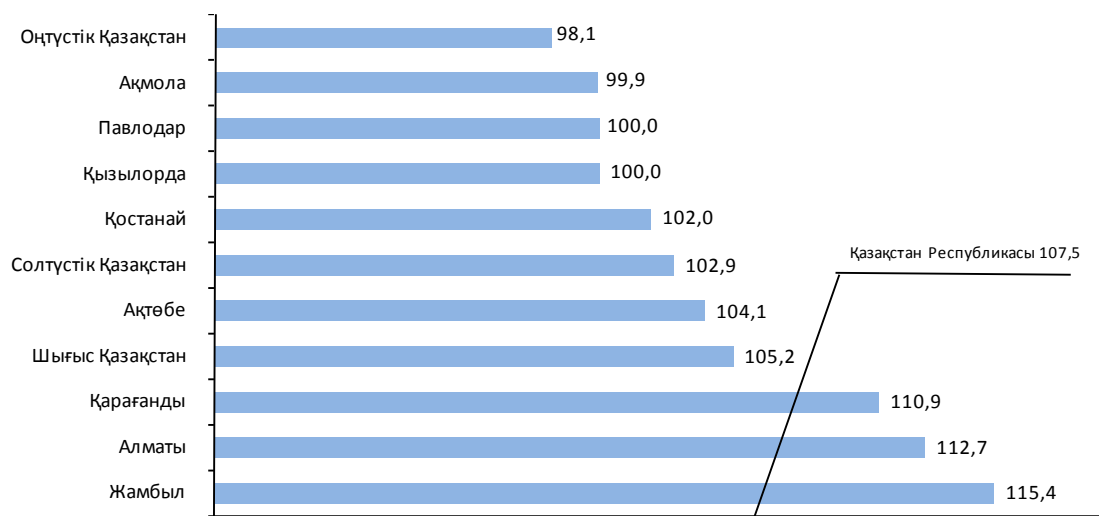

5.2 2016 жылы орман шаруашылығының, ағаш дайындаудың өнімдері және осы саладағы қызметтерге бағасының индексі
Индекс цен на продукцию лесного хозяйства, лесозаготовок и услуги в этих областях в 2016 году

өткен айға пайызбен	в процентах к предыдущему месяцу			
	Наурыз Март	Маусым Июнь	Қыркүйек Сентябрь	Желтоқсан Декабрь
Қазақстан Республикасы	103,0	103,9	100,6	99,9
Ақмола	100,1	100,0	100,0	99,9
Ақтөбе	100,0	100,0	100,0	104,1
Алматы	100,5	112,2	100,0	100,0
Жамбыл	115,5	100,0	100,0	99,9
Қарағанды	100,0	99,7	111,2	100,1
Қостанай	100,4	101,7	99,9	100,0
Қызылорда	100,0	100,0	100,0	100,0
Оңтүстік Қазақстан	100,0	100,0	100,3	97,8
Павлодар	100,0	100,0	100,0	100,0
Солтүстік Қазақстан	102,8	100,0	100,0	100,1
Шығыс Қазақстан	100,0	100,0	105,2	100,0

5.3 Өңделмеген сүрекке бағасының индексі
Индекс цен на древесину необработанную

пайызбен	в процентах				
	2012	2013	2014	2015	2016
Кезең соңына, өткен жылғы желтоқсанға					
На конец периода, к декабрю предыдущего года					
Қазақстан Республикасы	110,5	103,0	104,6	100,0	103,5
Ақмола	115,2	93,9	101,9	97,5	99,9
Ақтөбе	110,5	114,8	100,0	100,0	100,0
Алматы	119,5	108,1	103,9	100,0	...
Қарағанды	100,0	100,0	100,0	108,0	97,3
Қостанай	108,4	104,2	102,7	112,1	102,0
Оңтүстік Қазақстан	114,9	103,2	100,7	100,0	100,0
Павлодар	103,0	102,0	102,8	100,2	100,0
Солтүстік Қазақстан	100,0	106,2	125,0	100,0	107,4
Шығыс Қазақстан	103,4	108,6	102,5	101,9	105,3
Өткен жылға					
К предыдущему году					
Қазақстан Республикасы	112,2	104,8	103,5	100,7	102,3
Ақмола	117,2	102,4	96,1	99,1	98,8
Ақтөбе	109,2	113,7	102,2	100,0	100,0
Алматы	117,9	109,4	102,7	101,1	...
Қарағанды	101,2	100,0	100,0	104,0	101,7
Қостанай	108,4	103,9	102,6	109,4	104,8
Оңтүстік Қазақстан	113,2	104,6	101,2	100,2	100,0
Павлодар	104,5	101,0	104,0	100,1	100,1
Солтүстік Қазақстан	102,0	104,0	125,2	100,1	107,4
Шығыс Қазақстан	104,5	106,6	104,4	102,5	102,7

5.4 2016 жылы өңделмеген сүрекке бағасының индексі
Индекс цен на древесину необработанную в 2016 году

өткен айға пайызбен	в процентах к предыдущему месяцу			
	Наурыз Март	Маусым Июнь	Қыркүйек Сентябрь	Желтоқсан Декабрь
Қазақстан Республикасы	101,2	100,0	102,3	100,0
Ақмола	100,1	100,0	100,0	99,8
Ақтөбе	100,0	100,0	100,0	100,0
Қарағанды	100,0	97,3	100,0	100,0
Қостанай	100,4	101,7	99,9	100,0
Оңтүстік Қазақстан	100,0	100,0	100,0	100,0
Павлодар	100,0	100,0	100,0	100,0
Солтүстік Қазақстан	107,4	100,0	100,0	100,0
Шығыс Қазақстан	100,0	100,0	105,3	100,0

5.5 Қылқан жапырақ тұқымды бөренелеріне бағасының индексі Индекс цен на бревна хвойных пород

пайызбен	в процентах				
	2012	2013	2014	2015	2016
Кезең соңына, өткен жылғы желтоқсанға На конец периода, к декабрю предыдущего года					
Қазақстан Республикасы	116,9	94,5	101,5	98,8	101,0
Ақмола	130,8	80,0	100,5	96,0	99,8
Қарағанды	100,0	100,0	100,0
Павлодар	100,0	100,0	100,0	100,0	...
Шығыс Қазақстан	102,7	103,8	102,7	102,0	101,7
Өткен жылға К предыдущему году					
Қазақстан Республикасы	114,9	102,1	97,5	100,1	99,6
Ақмола	126,1	98,6	87,1	98,1	97,9
Қарағанды	100,0	100,0	100,0
Павлодар	...	100,0	100,0	100,0	...
Шығыс Қазақстан	103,4	103,3	103,3	102,7	100,8

5.6 2016 жылы қылқан жапырақ тұқымды бөренелеріне бағасының индексі Индекс цен на бревна хвойных пород в 2016 году

өткен айға пайызбен	в процентах к предыдущему месяцу			
	Наурыз Март	Маусым Июнь	Қыркүйек Сентябрь	Желтоқсан Декабрь
Қазақстан Республикасы	100,0	100,0	101,1	99,9
Ақмола	100,0	100,0	100,0	99,8
Шығыс Қазақстан	100,0	100,0	101,7	100,0

5.7 Жапырақ тұқымды бөренелер, тропикалық тұқымдылардан басқа бағасының индексі Индекс цен на бревна лиственных пород, кроме тропических пород

пайызбен	в процентах				
	2012	2013	2014	2015	2016
Кезең соңына, өткен жылғы желтоқсанға На конец периода, к декабрю предыдущего года					
Қазақстан Республикасы	103,5	109,7	100,0	100,0	117,8
Ақмола	100,0	...
Алматы	100,0	...
Павлодар	100,0
Солтүстік Қазақстан	100,0	117,7	100,0	100,0	120,8
Шығыс Қазақстан	104,7	100,0	100,0	100,0	116,7
Өткен жылға К предыдущему году					
Қазақстан Республикасы	103,8	105,5	104,2	100,0	111,7
Павлодар	100,0	100,0	100,0	100,0	100,0
Солтүстік Қазақстан	101,1	109,6	107,4	100,0	120,8
Шығыс Қазақстан	105,9	100,4	100,0	100,0	108,3

5.8 2016 жылы жапырақ тұқымды бөренелер, тропикалық тұқымдылардан басқа бағасының индексі Индекс цен на бревна лиственных пород, кроме тропических пород в 2016 году

өткен айға пайызбен	в процентах к предыдущему месяцу			
	Наурыз Март	Маусым Июнь	Қыркүйек Сентябрь	Желтоқсан Декабрь
Қазақстан Республикасы	105,6	100,0	111,5	100,0
Солтүстік Қазақстан	120,8	100,0	100,0	100,0
Шығыс Қазақстан	100,0	100,0	116,7	100,0

5.9 Ағаш отынына бағасының индексі
Индекс цен на топливо древесное

пайызбен	в процентах				
	2012	2013	2014	2015	2016
Кезең соңына, өткен жылғы желтоқсанға На конец периода, к декабрю предыдущего года					
Қазақстан Республикасы	106,3	109,0	105,7	100,4	101,1
Ақмола	92,7	117,3	103,3	100,0	100,1
Ақтөбе	110,5	114,8	100,0	100,0	100,0
Алматы	119,5	108,1	103,9	100,0	...
Қарағанды	100,0	100,0	100,0	108,0	97,3
Қостанай	108,5	104,2	102,7	112,1	102,0
Оңтүстік Қазақстан	114,9	103,2	100,7	100,0	100,0
Павлодар	105,7	106,7	103,6	100,5	100,0
Солтүстік Қазақстан	100,0	105,8	126,5	100,0	102,8
Шығыс Қазақстан	115,6	114,5	101,0	105,8	110,9
Өткен жылға К предыдущему году					
Қазақстан Республикасы	111,4	106,4	106,7	101,0	101,2
Ақмола	104,7	106,9	108,3	100,5	100,2
Ақтөбе	109,2	113,7	102,2	100,0	100,0
Алматы	117,9	109,4	102,7	101,1	...
Қарағанды	101,3	100,0	100,0	104,0	101,7
Қостанай	108,5	103,9	102,6	109,4	104,8
Оңтүстік Қазақстан	113,2	104,6	101,2	100,2	100,0
Павлодар	107,0	102,9	107,9	100,2	100,4
Солтүстік Қазақстан	102,2	103,9	126,4	100,1	102,8
Шығыс Қазақстан	122,0	111,4	105,0	105,8	110,6

5.10 2016 жылы ағаш отынына бағасының индексі
Индекс цен на топливо древесное в 2016 году

өткен айға пайызбен	в процентах к предыдущему месяцу			
	Наурыз Март	Маусым Июнь	Қыркүйек Сентябрь	Желтоқсан Декабрь
Қазақстан Республикасы	101,1	100,0	100,0	100,0
Ақмола	100,2	100,0	100,0	99,9
Ақтөбе	100,0	100,0	100,0	100,0
Қарағанды	100,0	97,3	100,0	100,0
Қостанай	100,4	101,7	99,9	100,0
Оңтүстік Қазақстан	100,0	100,0	100,0	100,0
Павлодар	100,0	100,0	100,0	100,0
Солтүстік Қазақстан	102,8	100,0	100,0	100,0
Шығыс Қазақстан	110,4	100,0	100,4	100,0

5.9 Ағаш отынына бағасының индексі
Индекс цен на топливо древесное

пайызбен	в процентах				
	2012	2013	2014	2015	2016
Кезең соңына, өткен жылғы желтоқсанға На конец периода, к декабрю предыдущего года					
Қазақстан Республикасы	106,3	109,0	105,7	100,4	101,1
Ақмола	92,7	117,3	103,3	100,0	100,1
Ақтөбе	110,5	114,8	100,0	100,0	100,0
Алматы	119,5	108,1	103,9	100,0	...
Қарағанды	100,0	100,0	100,0	108,0	97,3
Қостанай	108,5	104,2	102,7	112,1	102,0
Оңтүстік Қазақстан	114,9	103,2	100,7	100,0	100,0
Павлодар	105,7	106,7	103,6	100,5	100,0
Солтүстік Қазақстан	100,0	105,8	126,5	100,0	102,8
Шығыс Қазақстан	115,6	114,5	101,0	105,8	110,9
Өткен жылға К предыдущему году					
Қазақстан Республикасы	111,4	106,4	106,7	101,0	101,2
Ақмола	104,7	106,9	108,3	100,5	100,2
Ақтөбе	109,2	113,7	102,2	100,0	100,0
Алматы	117,9	109,4	102,7	101,1	...
Қарағанды	101,3	100,0	100,0	104,0	101,7
Қостанай	108,5	103,9	102,6	109,4	104,8
Оңтүстік Қазақстан	113,2	104,6	101,2	100,2	100,0

Жалғасы	Продолжение				
	2012	2013	2014	2015	2016
Павлодар	107,0	102,9	107,9	100,2	100,4
Солтүстік Қазақстан	102,2	103,9	126,4	100,1	102,8
Шығыс Қазақстан	122,0	111,4	105,0	105,8	110,6

5.10 2016 жылы ағаш отынына бағасының индексі
Индекс цен на топливо древесное в 2016 году

өткен айға пайызбен	в процентах к предыдущему месяцу			
	Наурыз Март	Маусым Июнь	Қыркүйек Сентябрь	Желтоқсан Декабрь
Қазақстан Республикасы	101,1	100,0	100,0	100,0
Ақмола	100,2	100,0	100,0	99,9
Ақтөбе	100,0	100,0	100,0	100,0
Қарағанды	100,0	97,3	100,0	100,0
Қостанай	100,4	101,7	99,9	100,0
Оңтүстік Қазақстан	100,0	100,0	100,0	100,0
Павлодар	100,0	100,0	100,0	100,0
Солтүстік Қазақстан	102,8	100,0	100,0	100,0
Шығыс Қазақстан	110,4	100,0	100,4	100,0

5.11 Орман шаруашылығындағы қызмет көрсетулерге бағасының индексі
Индекс цен на услуги в лесном хозяйстве

пайызбен	в процентах				
	2012	2013	2014	2015	2016
Кезең соңына, өткен жылғы желтоқсанға На конец периода, к декабрю предыдущего года					
Қазақстан Республикасы	96,0	101,8	100,9	102,4	108,5
Ақмола	86,1	153,7	101,3	90,9	100,0
Ақтөбе	107,0	100,0	117,4	112,9	104,8
Алматы	91,8	100,2	100,7	100,0	112,7
Жамбыл	100,0	100,0	100,1	110,6	115,4
Қарағанды	104,7	100,0	103,3	100,0	114,2
Қостанай	100,0	100,0
Қызылорда	100,9	100,0	100,0	102,5	100,0
Оңтүстік Қазақстан	104,1	101,0	104,5	111,8	97,9
Павлодар	100,0	100,0	...
Солтүстік Қазақстан	102,1	100,0	100,3	100,0	102,3
Шығыс Қазақстан	100,4	100,0	100,0	101,9	100,0
Өткен жылға К предыдущему году					
Қазақстан Республикасы	97,3	99,7	101,8	101,9	108,1
Ақмола	98,4	101,8	141,0	93,5	97,6
Ақтөбе	101,7	104,6	117,4	105,8	108,0
Алматы	94,5	98,3	100,4	100,2	109,6
Жамбыл	100,4	100,1	100,0	109,7	116,4
Қарағанды	83,6	102,3	102,5	100,8	107,1
Қостанай	100,0	100,0
Қызылорда	100,1	100,8	100,0	102,5	100,0
Оңтүстік Қазақстан	103,0	102,0	102,0	107,1	106,8
Павлодар	100,0	...
Солтүстік Қазақстан	101,9	100,2	100,3	100,0	102,3
Шығыс Қазақстан	98,8	101,6	100,0	101,9	100,0

5.12 2016 жылы орман шаруашылығындағы қызмет көрсетулерге бағасының индексі
Индекс цен на услуги в лесном хозяйстве в 2016 году

өткен айға пайызбен	в процентах к предыдущему месяцу			
	Наурыз Март	Маусым Июнь	Қыркүйек Сентябрь	Желтоқсан Декабрь
Қазақстан Республикасы	103,5	104,9	100,2	99,9
Ақмола	100,0	100,0	100,0	100,0
Ақтөбе	100,0	100,0	100,0	104,8
Алматы	100,5	112,2	100,0	100,0
Жамбыл	115,5	100,0	100,0	99,9
Қарағанды	100,0	100,2	113,8	100,1

Жалғасы	Продолжение			
	Наурыз Март	Маусым Июнь	Қыркүйек Сентябрь	Желтоқсан Декабрь
Қызылорда	100,0	100,0	100,0	100,0
Оңтүстік Қазақстан	100,0	100,0	100,3	97,6
Солтүстік Қазақстан	102,2	100,0	100,0	100,1
Шығыс Қазақстан	100,0	100,0	100,0	100,0

5.13 Орман питомниктерінің қызметтеріне бағасының индексі Индекс цен на услуги лесопитомников

пайызбен	в процентах				
	2012	2013	2014	2015	2016
Кезең соңына, өткен жылғы желтоқсанға					
На конец периода, к декабрю предыдущего года					
Қазақстан Республикасы	105,6	117,3	100,9	99,7	98,1
Ақмола	100,0	171,0	100,0	89,1	...
Ақтөбе	107,0	100,0	117,4	112,9	104,8
Алматы	100,8	105,6	109,6	100,0	96,4
Жамбыл	100,0	100,0	100,0	100,0	100,0
Қарағанды	104,8	100,0	103,5	100,0	114,7
Қостанай	100,0	100,0
Қызылорда	101,0	100,0	100,0	102,3	100,0
Оңтүстік Қазақстан	113,2	110,4	95,4	98,9	88,9
Павлодар	100,0	100,0	...
Солтүстік Қазақстан	110,2	100,0	100,0	100,0	100,0
Шығыс Қазақстан	100,0	100,0	100,0
Өткен жылға					
К предыдущему году					
Қазақстан Республикасы	103,1	106,2	112,8	99,9	98,7
Ақмола	100,0	113,1	151,3	91,8	...
Ақтөбе	101,7	104,6	117,4	105,8	108,0
Алматы	103,5	105,6	105,4	103,3	96,4
Жамбыл	101,2	100,0	100,0	100,0	100,0
Қарағанды	80,8	102,4	102,6	100,9	107,3
Қостанай	100,0	100,0
Қызылорда	100,1	100,9	100,0	102,3	100,0
Оңтүстік Қазақстан	109,3	113,5	96,9	99,2	96,6
Павлодар	100,0	...
Солтүстік Қазақстан	109,4	100,8	100,0	100,0	100,0
Шығыс Қазақстан	100,0

5.14 2016 жылы орман питомниктерінің қызметтеріне бағасының индексі Индекс цен на услуги лесопитомников в 2016 году

өткен айға пайызбен	в процентах к предыдущему месяцу			
	Наурыз Март	Маусым Июнь	Қыркүйек Сентябрь	Желтоқсан Декабрь
Қазақстан Республикасы	98,3	100,0	100,9	99,0
Ақтөбе	100,0	100,0	100,0	104,8
Алматы	96,4	100,0	100,0	100,0
Жамбыл	100,0	100,0	100,0	100,0
Қарағанды	100,0	100,0	114,7	100,0
Қызылорда	100,0	100,0	100,0	100,0
Оңтүстік Қазақстан	100,0	100,0	98,5	90,2
Солтүстік Қазақстан	100,0	100,0	100,0	100,0
Шығыс Қазақстан	100,0	100,0	100,0	100,0

**5.15 Орман шаруашылығы саласындағы қызметтерге (орман шаруашылығы және ағаш дайындау)
бағасының индексі
Индекс цен на услуги в области лесного хозяйства (лесоводства и лесозаготовок)**

пайызбен	в процентах				
	2012	2013	2014	2015	2016
Кезең соңына, өткен жылғы желтоқсанға На конец периода, к декабрю предыдущего года					
Қазақстан Республикасы	94,6	100,2	100,9	102,4	110,2
Ақмола	79,9	108,7	107,1	90,9	100,0
Алматы	91,6	100,1	100,5	100,0	115,9
Жамбыл	100,0	100,0	100,1	110,6	115,6
Қарағанды	100,0	100,5	98,7	100,0	106,6
Қызылорда	100,9	100,0	100,0	102,5	100,0
Оңтүстік Қазақстан	102,3	100,0	107,3	111,8	100,5
Солтүстік Қазақстан	100,0	100,0	100,3	100,0	102,6
Шығыс Қазақстан	100,5	100,0	100,0	101,9	100,0
Өткен жылға К предыдущему году					
Қазақстан Республикасы	96,3	98,8	100,6	102,1	109,6
Ақмола	96,1	90,5	111,4	101,7	100,0
Алматы	94,4	98,1	100,4	100,1	112,2
Жамбыл	100,3	100,1	100,0	109,8	116,6
Қарағанды	105,7	100,1	100,1	99,0	103,8
Қызылорда	100,1	100,8	100,0	105,1	100,0
Оңтүстік Қазақстан	101,7	100,6	103,7	109,3	109,3
Солтүстік Қазақстан	100,0	100,0	100,3	100,0	102,5
Шығыс Қазақстан	98,8	102,1	100,0	107,5	100,0

**5.16 2016 жылы орман шаруашылығы саласындағы қызметтерге (орман шаруашылығы және ағаш дайындау)
бағасының индексі
Индекс цен на услуги в области лесного хозяйства (лесоводства и лесозаготовок) в 2016 году**

өткен айға пайызбен	в процентах к предыдущему месяцу			
	Наурыз Март	Маусым Июнь	Қыркүйек Сентябрь	Желтоқсан Декабрь
Қазақстан Республикасы	104,3	105,6	100,1	100,0
Ақмола	100,0	100,0	100,0	100,0
Алматы	101,2	114,4	100,0	100,0
Жамбыл	115,8	100,0	100,0	99,9
Қарағанды	100,0	104,4	100,0	102,1
Қызылорда	100,0	100,0	100,0	100,0
Оңтүстік Қазақстан	100,0	100,0	100,9	99,7
Солтүстік Қазақстан	102,4	100,0	100,0	100,1
Шығыс Қазақстан	100,0	100,0	100,0	100,0

6. Балық аулау және акваөсіру өнімі бағасының деңгейі мен серпіні Уровень и динамика цен на продукцию рыболовства и аквакультуры

6.1 Балық аулау және акваөсіру өнімі бағасының индексі Индекс цен на продукцию рыболовства и аквакультуры

пайызбен	в процентах				
	2012	2013	2014	2015	2016
Кезең соңына, өткен жылғы желтоқсанға					
На конец периода, к декабрю предыдущего года					
Қазақстан Республикасы	104,4	105,8	105,1	104,2	106,1
Ақмола	106,7	105,9	109,9	110,6	103,5
Ақтөбе	108,0	102,9	113,7	97,8	112,6
Алматы	99,1	106,6	110,5	108,6	103,8
Атырау	109,8	104,8	95,9	99,4	101,3
Батыс Қазақстан	100,0	106,7	100,0	127,1	253,3
Жамбыл	97,8	96,4	127,9	102,2	142,5
Қарағанды	88,7	103,6	103,6	99,2	103,0
Қостанай	101,3	115,5	113,4	102,2	98,6
Қызылорда	93,0	104,9	110,7	117,7	98,6
Маңғыстау	115,5	106,4	103,0	109,8	102,8
Оңтүстік Қазақстан	108,4	103,4	120,4	109,5	100,0
Павлодар	113,9	108,5	100,0	91,7	100,0
Солтүстік Қазақстан	134,8	107,1	109,9	107,3	104,8
Шығыс Қазақстан	93,3	107,4	130,0	94,8	117,0
Жалғасы					
Продолжение					
	2012	2013	2014	2015	2016
Өткен жылға					
К предыдущему году					
Қазақстан Республикасы	103,0	107,7	107,5	99,9	106,8
Ақмола	105,4	105,9	108,0	111,0	107,4
Ақтөбе	102,5	108,0	113,0	100,4	103,8
Алматы	93,3	105,6	107,6	109,0	108,4
Атырау	109,6	111,1	104,5	89,4	103,2
Батыс Қазақстан	100,0	100,7	105,9	105,3	205,5
Жамбыл	117,3	94,6	113,3	112,7	119,6
Қарағанды	93,9	94,3	103,6	100,1	102,1
Қостанай	106,8	110,7	114,4	104,1	101,4
Қызылорда	98,4	97,6	105,3	114,3	105,4
Маңғыстау	110,7	113,0	105,6	105,4	106,5
Оңтүстік Қазақстан	123,0	108,1	110,5	114,1	106,8
Павлодар	109,9	110,7	101,6	95,7	95,8
Солтүстік Қазақстан	124,8	118,9	108,8	109,7	103,2
Шығыс Қазақстан	97,4	102,2	118,8	107,9	106,5

2016 жылы балық аулау және акваөсіру өнімі бағасының өзгеруі Изменение цен на продукцию рыболовства и аквакультуры в 2016 году

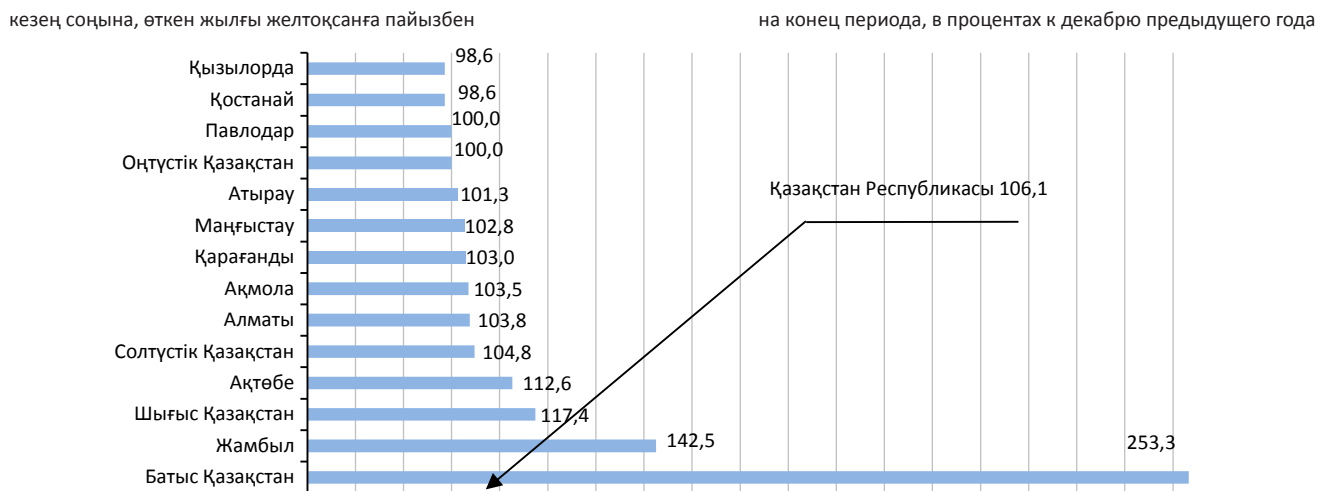

6.2 2016 жылы балық аулау және акваөсіру өнімі бағасының индексі Индекс цен на продукцию рыболовства и аквакультуры в 2016 году

өткен айға пайызбен

в процентах к предыдущему месяцу

	Қаңтар Январь	Ақпан Февраль	Наурыз Март	Сәуір Апрель	Мамыр Май	Маусым Июнь
Қазақстан Республикасы	100,2	100,6	99,8	100,1	100,5	100,3
Ақмола	103,2	100,0	100,0	100,0	100,0	100,1
Ақтөбе	100,0	100,0	100,0	100,0	100,0	100,0
Алматы	101,0	100,9	99,7	100,1	100,0	101,0
Атырау	99,8	100,7	100,3	98,5	102,6	99,8
Батыс Қазақстан	100,6	100,0	100,0	99,5	99,4	100,3
Жамбыл	100,0	100,0	100,0	100,0	100,0	100,1
Қарағанды	100,0	100,0	100,0	100,8	100,0	101,9
Қостанай	100,2	100,0	100,0	100,3	99,7	98,6
Қызылорда	95,1	100,0	100,0	97,5	100,0	100,4
Маңғыстау	100,0	100,0	100,0	102,9	99,9	98,9
Оңтүстік Қазақстан	100,0	100,0	100,0	100,0	100,0	100,0
Павлодар	100,0	100,0	100,0	100,0	100,0	100,0
Солтүстік Қазақстан	100,0	100,0	100,0	102,2	100,7	97,5
Шығыс Қазақстан	100,8	102,0	98,2	104,6	100,1	99,8

Жалғасы

Продолжение

	Шілде Июль	Тамыз Август	Қыркүйек Сентябрь	Қазан Октябрь	Қараша Ноябрь	Желтоқсан Декабрь
Қазақстан Республикасы	101,8	101,3	100,2	101,2	99,7	100,4
Ақмола	99,0	100,0	100,0	101,3	100,0	100,0
Ақтөбе	107,2	100,0	100,0	105,1	100,0	100,0
Алматы	101,2	99,8	100,0	99,9	100,2	100,0
Атырау	100,0	100,3	99,5	102,4	97,2	100,3
Батыс Қазақстан	174,3	145,7	100,0	100,0	100,0	100,0
Жамбыл	120,0	112,0	104,2	100,0	102,7	98,9
Қарағанды	100,3	100,0	100,0	100,0	100,0	100,0
Қостанай	100,1	100,0	99,7	100,0	100,0	100,0
Қызылорда	101,0	100,5	100,1	101,4	100,8	101,9
Маңғыстау	98,1	99,6	101,3	102,2	100,0	100,0
Оңтүстік Қазақстан	100,0	100,0	100,0	100,0	100,0	100,0
Павлодар	100,0	100,0	100,0	100,0	100,0	100,0
Солтүстік Қазақстан	97,7	100,4	105,7	100,0	100,0	100,7
Шығыс Қазақстан	101,0	100,5	100,2	107,3	99,5	102,4

6.3 Теңіз балығы бағасының индексі Индекс цен на рыбу морскую

пайызбен

в процентах

	2012	2013	2014	2015	2016
Кезең соңына, өткен жылғы желтоқсанға На конец периода, к декабрю предыдущего года					
Қазақстан Республикасы	102,1	102,0	104,9	104,5	100,8
Атырау	101,0	102,2	110,1	94,4	101,2
Қызылорда	100,0	96,3	93,6	117,6	100,0
Маңғыстау	103,2	102,3	101,5	107,7	100,7

Жалғасы

Продолжение

	2012	2013	2014	2015	2016
Өткен жылға К предыдущему году					
Қазақстан Республикасы	104,0	101,3	109,0	98,4	104,2
Атырау	102,8	99,9	119,3	90,4	99,4
Қызылорда	100,0	97,8	83,0	116,6	112,1
Маңғыстау	105,3	102,8	102,5	103,5	104,1

6.4 2016 жылы теңіз балығы бағасының индексі Индекс цен на рыбу морскую в 2016 году

өткен айға пайызбен

в процентах к предыдущему месяцу

	Қаңтар Январь	Ақпан Февраль	Наурыз Март	Сәуір Апрель	Мамыр Май	Маусым Июнь
Қазақстан Республикасы	100,0	100,0	100,1	101,0	100,1	99,6
Атырау	100,1	100,0	100,2	99,3	102,3	100,0
Қызылорда	100,0	100,0	100,0	100,0	100,0	100,0
Маңғыстау	100,0	100,0	100,0	102,7	98,5	99,2

Жалғасы	Продолжение					
	Шілде Июль	Тамыз Август	Қыркүйек Сентябрь	Қазан Октябрь	Қараша Ноябрь	Желтоқсан Декабрь
Қазақстан Республикасы	98,3	99,7	100,7	101,3	99,6	100,4
Атырау	100,0	100,0	99,7	99,7	99,0	101,0
Қызылорда	100,0	100,0	100,0	100,0	100,0	100,0
Маңғыстау	96,4	99,3	101,7	103,0	100,0	100,0

6.5 Тұщы су балығы бағасының индексі Индекс цен на рыбу пресноводную

пайызбен	в процентах				
	2012	2013	2014	2015	2016
Кезең соңына, өткен жылғы желтоқсанға На конец периода, к декабрю предыдущего года					
Қазақстан Республикасы	104,5	106,0	105,1	104,2	106,0
Ақмола	106,7	105,9	109,9	110,6	103,5
Ақтөбе	108,0	102,9	113,7	97,8	112,6
Алматы	99,1	106,6	110,5	108,6	102,4
Атырау	110,1	104,8	95,5	99,5	101,3
Батыс Қазақстан	100,0	106,7	100,0	127,1	253,3
Жамбыл	97,8	96,4	127,9	102,2	142,5
Қарағанды	88,7	103,6	103,6	99,2	103,0
Қостанай	101,3	115,5	113,4	102,2	98,6
Қызылорда	92,7	105,2	111,3	117,7	98,5
Маңғыстау	126,2	109,9	104,3	110,2	104,7
Оңтүстік Қазақстан	108,4	103,4	120,4	109,5	100,0
Павлодар	113,9	108,5	100,0	91,7	100,0
Солтүстік Қазақстан	134,8	107,1	109,9	107,3	104,8
Шығыс Қазақстан	93,3	107,4	130,0	94,8	117,4

Жалғасы	Продолжение				
	2012	2013	2014	2015	2016
Өткен жылға К предыдущему году					
Қазақстан Республикасы	102,9	107,9	107,5	100,0	106,9
Ақмола	105,4	105,9	108,0	111,0	107,4
Ақтөбе	102,5	108,0	113,0	100,4	103,8
Алматы	93,3	105,6	107,6	109,0	108,4
Атырау	109,8	111,4	104,1	89,4	103,3
Батыс Қазақстан	100,0	100,7	105,9	105,3	205,5
Жамбыл	117,3	94,6	113,3	112,7	119,6
Қарағанды	93,9	94,3	103,6	100,1	102,1
Қостанай	106,8	110,7	114,4	104,1	101,4
Қызылорда	98,3	97,6	106,2	114,3	104,8
Маңғыстау	115,4	121,6	108,3	106,2	108,1
Оңтүстік Қазақстан	123,0	108,1	110,5	114,1	106,8
Павлодар	109,9	110,7	101,6	95,7	95,8
Солтүстік Қазақстан	124,8	118,9	108,8	109,7	103,2
Шығыс Қазақстан	97,4	102,2	118,8	107,9	106,6

6.6 2016 жылы тұщы су балығы бағасының индексі Индекс цен на рыбу пресноводную в 2016 году

өткен айға пайызбен	в процентах к предыдущему месяцу					
	Қаңтар Январь	Ақпан Февраль	Наурыз Март	Сәуір Апрель	Мамыр Май	Маусым Июнь
Қазақстан Республикасы	100,2	100,6	99,8	100,0	100,5	99,8
Ақмола	103,2	100,0	100,0	100,0	100,0	100,1
Ақтөбе	100,0	100,0	100,0	100,0	100,0	100,0
Алматы	101,1	101,0	99,7	100,1	100,0	99,7
Атырау	99,8	100,8	100,3	98,5	102,7	99,8
Батыс Қазақстан	100,6	100,0	100,0	99,5	99,4	100,3
Жамбыл	100,0	100,0	100,0	100,0	100,0	100,1
Қарағанды	100,0	100,0	100,0	100,8	100,0	101,9
Қостанай	100,2	100,0	100,0	100,3	99,7	98,6
Қызылорда	94,8	100,0	100,0	97,4	100,0	100,5
Маңғыстау	100,0	100,0	100,0	104,3	101,6	97,9
Оңтүстік Қазақстан	100,0	100,0	100,0	100,0	100,0	100,0
Павлодар	100,0	100,0	100,0	100,0	100,0	100,0
Солтүстік Қазақстан	100,0	100,0	100,0	102,2	100,7	97,5
Шығыс Қазақстан	100,8	102,1	98,1	104,6	100,1	99,8

Жалғасы	Продолжение					
	Шілде Июль	Тамыз Август	Қыркүйек Сентябрь	Қазан Октябрь	Қараша Ноябрь	Желтоқсан Декабрь
Қазақстан Республикасы	101,9	101,4	100,2	101,3	99,7	100,4
Ақмола	99,0	100,0	100,0	101,3	100,0	100,0
Ақтөбе	107,2	100,0	100,0	105,1	100,0	100,0
Алматы	101,0	99,7	100,0	99,9	100,2	100,0
Атырау	100,0	100,3	99,5	102,6	97,1	100,3
Батыс Қазақстан	174,3	145,7	100,0	100,0	100,0	100,0
Жамбыл	120,0	112,0	104,2	100,0	102,7	98,9
Қарағанды	100,3	100,0	100,0	100,0	100,0	100,0
Қостанай	100,1	100,0	99,7	100,0	100,0	100,0
Қызылорда	101,1	100,5	100,2	101,5	100,9	102,0
Маңғыстау	99,4	99,9	101,4	100,1	100,0	100,0
Оңтүстік Қазақстан	100,0	100,0	100,0	100,0	100,0	100,0
Павлодар	100,0	100,0	100,0	100,0	100,0	100,0
Солтүстік Қазақстан	97,7	100,4	105,7	100,0	100,0	100,7
Шығыс Қазақстан	101,0	100,5	100,2	107,3	99,5	102,4

Достастық мемлекеттерде ауыл шаруашылығы өнімдері бағасының серпіні Динамика цен на продукцию сельского хозяйства в государствах содружества

7. Достастық мемлекеттерде ауыл шаруашылығы өнімдері бағасының серпіні өңірлер бойынша

Уровень и динамика цен на продукцию сельского хозяйства государствах Содружества

7.1 Шекаралас Достастық мемлекеттердегі ауыл шаруашылығы өнімдері бағасының индексі Индекс цен на продукцию сельского хозяйства в приграничных государствах Содружества

кезең соңына, өткен жылғы желтоқсанға пайызбен

на конец периода, в процентах к декабрю предыдущего года

	2012	2013	2014	2015	2016	
Қазақстан Казахстан						
Ауыл шаруашылығы өнімі	122,4	93,0	113,3	102,7	107,5	Продукция сельского хозяйства
Өсімдік шаруашылығы өнімі	134,1	86,6	120,8	103,0	106,1	Продукция растениеводства
Дәнді дақылдар	140,0	83,6	122,2	103,4	106,9	Культуры зерновые
Картоп	98,6	94,3	122,5	91,6	97,7	Картофель
Көкөністер	105,3	93,7	121,7	101,0	94,1	Овощи
Мал шаруашылығы өнімі	105,7	102,3	102,4	102,3	109,4	Продукция животноводства
Мал және құс	109,2	98,8	105,0	99,9	106,7	Скот и птица
Шикі сүт	102,3	102,8	110,3	94,6	110,4	Молоко сырое
Тауық жұмыртқасы	95,1	117,4	78,5	124,5	119,0	Яйца куриные
Ресей Россия						
Ауыл шаруашылығы өнімі	110,8	102,7	114,1	108,5	101,8	Продукция сельского хозяйства
Өсімдік шаруашылығы өнімі	122,7	96,6	107,6	124,7	97,1	Продукция растениеводства
Дәнді дақылдар	132,2	94,3	104,4	120,1	98,5	Культуры зерновые
Картоп	99,4	124,2	116,0	83,9	95,3	Картофель
Көкөністер	106,2	111,4	99,4	109,0	94,2	Овощи
Мал шаруашылығы өнімі	105,3	105,7	117,5	102,4	104,5	Продукция животноводства
Мал және құс	107,2	94,3	125,2	100,1	103,3	Скот и птица
Шикі сүт	100,3	123,9	108,7	102,9	112,0	Молоко сырое
Тауық жұмыртқасы	106,0	131,7	102,6	113,7	97,6	Яйца куриные
Қырғызстан* Кыргызстан*						
Ауыл шаруашылығы өнімі	101,6	99,7	121,1	84,1	112,7	Продукция сельского хозяйства
Өсімдік шаруашылығы өнімі	90,7	94,8	129,5	73,6	131,8	Продукция растениеводства
Дәнді дақылдар	103,8	88,8	119,9	79,3	94,2	Культуры зерновые
Картоп	75,2	95,1	138,1	46,3	164,6	Картофель
Көкөністер	86,9	95,4	172,7	66,1	175,8	Овощи
Мал шаруашылығы өнімі	112,3	103,9	114,4	93,7	99,1	Продукция животноводства
Мал және құс	110,5	101,2	112,0	97,4	99,4	Скот и птица
Шикі сүт	116,7	109,6	121,2	84,8	100,1	Молоко сырое
Тауық жұмыртқасы	113,7	112,5	103,7	113,5	83,2	Яйца куриные

* 2012 жылы деректер өткен жылға.

Данные за 2012г. к предыдущему году.

Шекаралас Достастық мемлекеттердегі ауылшаруашылық өнімдері бағасының индексі Индекс цен на продукцию сельского хозяйства в приграничных государствах Содружества

кезең соңына, өткен жылғы желтоқсанға пайызбен

на конец периода, в процентах к декабрю предыдущего года

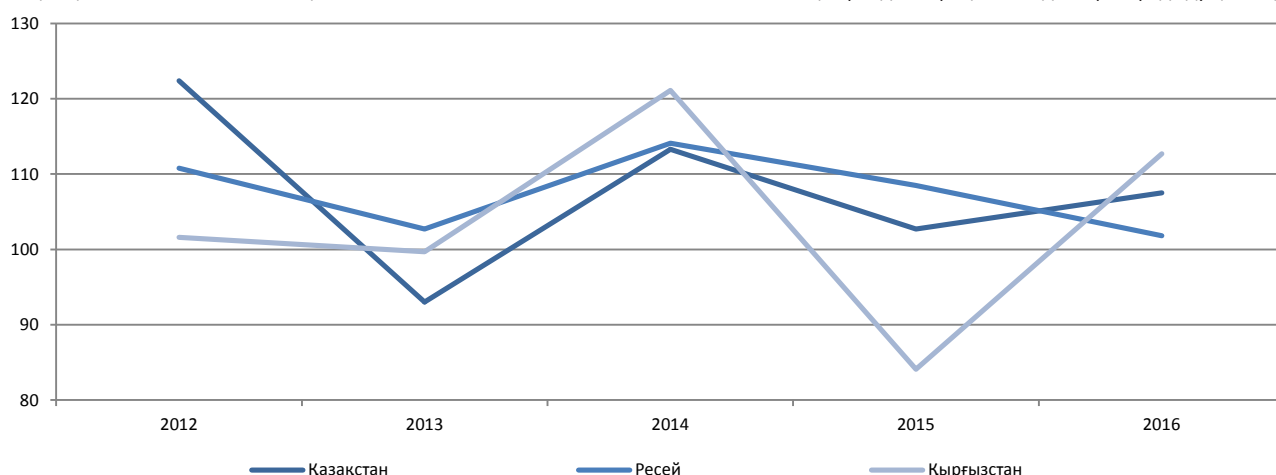

7.2 2016 жылы ауылшаруашылық өнімдерін өткізу бағасының индексі
Индекс цен реализации на продукцию сельского хозяйства в 2016 году

өткен айға пайызбен

в процентах к предыдущему месяцу

	Қаңтар Январь	Ақпан Февраль	Наурыз Март	Сәуір Апрель	Мамыр Май	Маусым Июнь	
Қазақстан Казахстан							
Ауыл шаруашылығы өнімі	101,2	101,4	100,5	100,3	99,8	100,5	Продукция сельского хозяйства
Өсімдік шаруашылығы өнімі	101,3	101,6	100,7	100,4	100,5	101,4	Продукция растениеводства
Дәнді дақылдар	101,3	101,8	100,8	100,7	100,8	101,7	Культуры зерновые
Картоп	99,9	99,9	99,0	97,8	99,6	100,1	Картофель
Көкөністер	102,9	100,6	99,6	96,9	98,0	98,2	Овощи
Мал шаруашылығы өнімі	101,1	101,1	100,3	100,3	98,6	99,2	Продукция животноводства
Мал және құс	100,9	101,1	100,6	100,4	100,2	100,8	Скот и птица
Шикі сүт	101,2	100,5	101,6	100,6	99,4	99,2	Молоко сырое
Тауық жұмыртқасы	102,0	102,0	97,1	98,9	89,4	90,6	Яйца куриные
Ресей Россия							
Ауыл шаруашылығы өнімі	99,9	100,3	100,0	100,1	97,7	98,9	Продукция сельского хозяйства
Өсімдік шаруашылығы өнімі	101,4	102,8	100,7	99,8	98,7	99,6	Продукция растениеводства
Дәнді дақылдар	100,5	101,2	101,7	100,6	100,5	100,9	Культуры зерновые
Картоп	99,8	99,4	101,2	96,6	99,8	101,3	Картофель
Көкөністер	106,1	121,7	94,8	94,3	84,7	86,1	Овощи
Мал шаруашылығы өнімі	99,1	98,8	99,6	100,1	97,0	98,5	Продукция животноводства
Мал және құс	98,1	98,6	99,9	100,9	98,6	99,3	Скот и птица
Шикі сүт	101,5	100,5	100,1	99,6	98,3	98,4	Молоко сырое
Тауық жұмыртқасы	100,4	96,9	97,1	96,5	84,6	93,3	Яйца куриные
Қырғызстан* Кыргызстан*							
Ауыл шаруашылығы өнімі	101,1	106,7	96,7	97,1	99,4	99,4	Продукция сельского хозяйства
Өсімдік шаруашылығы өнімі	103,8	118,5	95,8	94,3	97,1	101,4	Продукция растениеводства
Дәнді дақылдар	101,4	99,0	101,7	98,9	102,2	92,2	Культуры зерновые
Картоп	112,8	100,9	66,1	101,5	119,3	132,1	Картофель
Көкөністер	100,5	176,3	97,0	86,2	81,5	105,2	Овощи
Мал шаруашылығы өнімі	99,1	97,9	97,5	99,6	101,3	97,7	Продукция животноводства
Мал және құс	98,2	97,1	98,0	102,4	104,2	100,1	Скот и птица
Шикі сүт	102,5	100,5	96,2	93,6	94,4	91,0	Молоко сырое
Тауық жұмыртқасы	87,5	90,8	99,2	97,6	99,9	99,8	Яйца куриные

Жалғасы

Продолжение

	Шілде Июль	Тамыз Август	Қыркүйек Сентябрь	Қазан Октябрь	Қараша Ноябрь	Желтоқсан Декабрь	
Қазақстан Казахстан							
Ауыл шаруашылығы өнімі	100,9	100,3	98,8	101,0	101,3	101,1	Продукция сельского хозяйства
Өсімдік шаруашылығы өнімі	100,6	100,2	97,4	100,6	100,4	101,0	Продукция растениеводства
Дәнді дақылдар	100,7	100,2	97,3	99,9	100,6	100,9	Культуры зерновые
Картоп	100,8	101,1	96,5	98,2	102,0	102,9	Картофель
Көкөністер	99,5	99,4	96,7	97,8	101,2	102,7	Овощи
Мал шаруашылығы өнімі	101,4	100,4	101,0	101,7	102,6	101,2	Продукция животноводства
Мал және құс	100,9	100,3	99,9	100,3	100,4	100,5	Скот и птица
Шикі сүт	99,4	100,5	101,7	101,8	102,2	101,7	Молоко сырое
Тауық жұмыртқасы	107,8	101,0	105,5	108,7	113,9	103,4	Яйца куриные
Ресей Россия							
Ауыл шаруашылығы өнімі	100,3	99,8	101,0	101,6	100,7	101,6	Продукция сельского хозяйства
Өсімдік шаруашылығы өнімі	98,9	97,6	98,4	99,0	99,4	100,9	Продукция растениеводства
Дәнді дақылдар	100,4	97,5	97,5	98,9	98,9	100,3	Культуры зерновые
Картоп	97,3	105,5	96,5	97,3	98,8	102,2	Картофель
Көкөністер	80,3	79,7	105,1	127,7	111,5	117,1	Овощи
Мал шаруашылығы өнімі	101,2	101,1	102,5	103,1	101,5	102,0	Продукция животноводства
Мал және құс	101,7	101,4	102,2	101,8	99,8	101,1	Скот и птица
Шикі сүт	99,0	100,5	102,0	103,5	104,7	103,6	Молоко сырое
Тауық жұмыртқасы	103,4	100,3	106,6	112,0	105,5	103,9	Яйца куриные
Қырғызстан* Кыргызстан*							
Ауыл шаруашылығы өнімі	105,2	92,6	101,8	100,6	103,7	108,8	Продукция сельского хозяйства
Өсімдік шаруашылығы өнімі	108,8	89,4	99,8	99,4	110,1	113,2	Продукция растениеводства
Дәнді дақылдар	105,4	90,6	103,2	91,0	101,7	108,5	Культуры зерновые
Картоп	131,2	81,3	105,5	81,2	124,9	119,8	Картофель
Көкөністер	104,4	91,5	101,3	114,6	116,8	106,8	Овощи
Мал шаруашылығы өнімі	102,1	95,4	103,5	101,6	98,6	104,9	Продукция животноводства
Мал және құс	101,5	95,1	102,0	100,4	96,0	104,8	Скот и птица
Шикі сүт	104,5	97,7	105,7	105,2	104,8	105,5	Молоко сырое
Тауық жұмыртқасы	98,8	80,2	127,2	100,1	105,8	102,0	Яйца куриные

7.3 2016 жылы ауыл шаруашылығы өнімдерінің негізгі түрлерін өткізудің орташа бағасы*
Средние цены реализации основных видов продукции сельского хозяйства в 2016 году*

тоннасына, АҚШ долларымен

в долларах США, за тонну

	Қаңтар Январь	Ақпан Февраль	Наурыз Март	Сәуір Апрель	Мамыр Май	Маусым Июнь	
Қазақстан Казахстан							
Бидай	93	99	102	108	106	108	Пшеница
Қырыққабат	131	137	139	146	142	141	Капуста
Сәбіз	137	142	145	152	148	148	Морковь
Асханалық қызылша	131	137	138	141	136	133	Свекла столовая
Картоп	133	138	140	143	139	138	Картофель
Ірі қара мал (тірілей салмақта)	1 244	1 315	1 348	1 420	1 389	1 382	Скот крупный рогатый (в живом весе)
Қой (тірілей салмақта)	1 296	1 362	1 390	1 460	1 422	1 414	Овцы (в живом весе)
Шошқа (тірілей салмақта)	1 253	1 316	1 335	1 401	1 366	1 357	Свиньи (в живом весе)
Құс (сойыс салмақта)	916	964	997	1 051	1 020	1 043	Птица (в убойном весе)
Шикі сүт	226	236	245	258	249	246	Молоко сырое
Тауық жұмыртқасы, (мың данасына)	47	50	49	51	44	40	Яйца куриные, (за тыс. штук)
Ресей Россия							
Бидай	128	133	150	155	148	154	Пшеница
Қырыққабат	181	207	221	239	233	248	Капуста
Сәбіз	169	186	204	228	259	261	Морковь
Асханалық қызылша	147	184	189	199	191	241	Свекла столовая
Картоп	133	137	144	156	162	188	Картофель
Ірі қара мал (тірілей салмақта)	1 238	1 234	1 402	1 465	1 439	1 462	Скот крупный рогатый (в живом весе)
Қой (тірілей салмақта)	1 175	1 052	1 244	1 337	1 416	1 490	Овцы (в живом весе)
Шошқа (тірілей салмақта)	1 179	1 166	1 293	1 368	1 342	1 364	Свиньи (в живом весе)
Құс (сойыс салмақта)	1 261	1 261	1 417	1 475	1 451	1 493	Птица (в убойном весе)
Шикі сүт	291	292	324	337	323	325	Молоко сырое
Тауық жұмыртқасы, (мың данасына)	66	63	67	68	55	51	Яйца куриные, (за тыс. штук)

Жалғасы

Продолжение

	Шілде Июль	Тамыз Август	Қыркүйек Сентябрь	Қазан Октябрь	Қараша Ноябрь	Желтоқсан Декабрь	
Қазақстан Казахстан							
Бидай	104	109	107	108	106	109	Пшеница
Қырыққабат	140	145	138	127	124	126	Капуста
Сәбіз	147	153	148	146	146	150	Морковь
Асханалық қызылша	128	138	138	139	139	146	Свекла столовая
Картоп	134	140	137	135	135	142	Картофель
Ірі қара мал (тірілей салмақта)	1 336	1 389	1 406	1 421	1 402	1 423	Скот крупный рогатый (в живом весе)
Қой (тірілей салмақта)	1 363	1 416	1 433	1 440	1 412	1 435	Овцы (в живом весе)
Шошқа (тірілей салмақта)	1 307	1 361	1 376	1 432	1 406	1 448	Свиньи (в живом весе)
Құс (сойыс салмақта)	1 028	1 082	1 090	1 081	1 063	1 105	Птица (в убойном весе)
Шикі сүт	235	245	252	258	258	268	Молоко сырое
Тауық жұмыртқасы, (мың данасына)	41	43	46	50	56	59	Яйца куриные, (за тыс. штук)
Ресей Россия							
Бидай	146	128	125	137	122	137	Пшеница
Қырыққабат	200	183	148	202	137	157	Капуста
Сәбіз	276	227	174	173	161	181	Морковь
Асханалық қызылша	167	161	150	127	131	159	Свекла столовая
Картоп	200	154	164	146	140	170	Картофель
Ірі қара мал (тірілей салмақта)	1 399	1 457	1 482	1 506	1 416	1 422	Скот крупный рогатый (в живом весе)
Қой (тірілей салмақта)	1 366	1 413	1 294	1 392	1 286	1 492	Овцы (в живом весе)
Шошқа (тірілей салмақта)	1 359	1 455	1 560	1 591	1 449	1 571	Свиньи (в живом весе)
Құс (сойыс салмақта)	1 436	1 518	1 615	1 647	1 624	1 734	Птица (в убойном весе)
Шикі сүт	306	326	336	354	362	394	Молоко сырое
Тауық жұмыртқасы, (мың данасына)	51	54	60	69	71	80	Яйца куриные, (за тыс. штук)

* Қазақстан Республикасы Ұлттық Банкі және Ресей Федерациясы Орталық Банкінің бағамы бойынша.
По курсу Национального банка Республики Казахстан и Центрального Банка Российской Федерации.

Қазақстан Республикасындағы ауыл, орман және
балық шаруашылығындағы баға /Статистикалық
жинақ/ Астана 2017

Шығаруға жауапты:

Қазақстан Республикасы Ұлттық экономика министрлігі
Статистика комитетінің
Баға статистикасы басқармасы
Тел. + 7 7172 749519
Басқарма басшысы
Ә.С. Шауенова
Тел. + 7 7172 749057

Цены в сельском, лесном и рыбном хозяйстве
в Республике Казахстан /Статистический сборник/
Астана 2017

Ответственный за выпуск:

Комитет по статистике Министерства национальной
экономики Республики Казахстан
Управление статистики цен
Тел. + 7 7172 749519
Руководитель Управления
А.С. Шауенова
Тел. + 7172 749057

Компьютерлік безендіру және дизайн
«Рүстемова Б.К» ЖК типографиясында
басып шығарылды
Мекенжай: Астана қаласы,
Жеңіс көшесі, 35А
тел. +7 7172 57 78 96 (397, 399)

Компьютерная верстка и дизайн
Отпечатано в типографии
ИП «Рүстемова Б.К»
Адрес: г. Астана,
пр. Победы, 35А
тел. +7 7172 57 78 96 (397, 399)